



АДМИНИСТРАЦИЯ ГОРОДА ПСКОВА
ПОСТАНОВЛЕНИЕ

от 08.12.2022 № 2417

г. Псков

Об установлении публичного сервитута для размещения объекта электросетевого хозяйства «ВЛ-0,4 кВ №1 от ТП №260» в границах кадастрового квартала 60:27:0010309 и земельных участков с кадастровыми номерами 60:27:0010305:4; 60:27:0010309:168; 60:27:0010309:43; 60:27:0010310:194; 60:27:0010310:311; 60:27:0010309:40; 60:27:0010309:9; 60:27:0010310:34; 60:27:0010309:41; 60:27:0010309:44; 60:27:0010309:49; 60:27:0010309:45; 60:27:0000000:4092; 60:27:0000000:1799

В соответствии со статьей 23, пунктом 1 статьи 39.37, подпунктом 4 статьи 39.38, статьей 39.39, пунктом 1 статьи 39.40, статьями 39.41, 39.42, 39.43, пунктом 1 статьи 39.45 Земельного кодекса Российской Федерации, пунктом 3, 4 статьи 3.6 Федерального закона от 25.10.2001 № 137-ФЗ «О введении в действие Земельного кодекса Российской Федерации», Федеральным законом от 06.10.2003 № 131-ФЗ «Об общих принципах организации местного самоуправления в Российской Федерации», приказом Министерства экономического развития Российской Федерации № 542 от 10.10.2018 «Об утверждении требований к форме ходатайства об установлении публичного сервитута, содержанию обоснования необходимости установления публичного сервитута», Положением о распределении полномочий органов местного самоуправления муниципального образования «Город Псков», утвержденным решением Псковской городской Думы от 16.12.2016 № 2161, на основании ходатайства от 17.10.2022 и заявления (исх. № 977/22 ПКБСЗ от 17.10.2022; вх. № КУМИ-01-8523 от 17.10.2022) Публичного акционерного общества «Россети Северо-Запад» (ИНН 7802312751, ОГРН 1047855175785), поданных Головановой Д.С. по доверенности № 60/33-н/60-2021-8-430 от 27.12.2021 удостоверенной нотариусом нотариального округа города Пскова и Псковского района Псковской области Семеновой Н.А. и схемы расположения границ публичного сервитута на кадастровом плане территории, руководствуясь пунктом 5 статьи 28, подпунктом 6.1.

пункта 6 статьи 32 Устава муниципального образования «Город Псков»,
Администрация города Пскова

ПОСТАНОВЛЯЕТ:

1. Установить в пользу Публичного акционерного общества «Россети Северо-Запад» (ИНН 7802312751, ОГРН 1047855175785) публичный сервитут площадью 1820 кв. м в отношении земельных участков в границах кадастрового квартала 60:27:0010309 и земельных участков с кадастровыми номерами 60:27:0010305:4 с местоположением: г. Псков, ул. Милицейская, д. 24; 60:27:0010309:168 с местоположением: г. Псков, ул. Красных Партизан, д. 17; 60:27:0010309:43 с местоположением: г. Псков, ул. Красных Партизан, д. 11; 60:27:0010310:194 с местоположением: г. Псков, ул. Красных Партизан, д. 8; 60:27:0010310:311 с местоположением: г. Псков, ул. Красных Партизан, уч. 8; 60:27:0010309:40 с местоположением: г. Псков, ул. Красных Партизан, №9, №9-а и №9-б; 60:27:0010309:9 с местоположением: г. Псков, ул. Воровского, д. 5; 60:27:0010310:34 с местоположением: г. Псков, ул. Воровского, д. 6; 60:27:0010309:41 с местоположением: г. Псков, ул. Красных Партизан, д. 9-в; 60:27:0010309:44 с местоположением: г. Псков, ул. Красных Партизан, д. 11; 60:27:0010309:49 с местоположением: г. Псков, ул. Красных Партизан, д. 13; 60:27:0010309:45 с местоположением: г. Псков, ул. Красных Партизан, д. 11; 60:27:0000000:4092 с местоположением: г. Псков, ул. Красных Партизан; 60:27:0000000:1799 с местоположением: г. Псков, набережная реки Псковы от Троицкого моста до Кузнецкого моста (включая улицу Милицейскую, часть улицы Воровского, часть улицы Карла Маркса), и утвердить границу публичного сервитута согласно приложению к настоящему постановлению.

2. Цель установления публичного сервитута: размещение в целях эксплуатации объекта электросетевого хозяйства «ВЛ-0,4 кВ №1 от ТП №260» и его неотъемлемых технологических частей, необходимых для организации электроснабжения населения.

3. Срок публичного сервитута: 49 (сорок девять) лет.

4. Срок, в течение которого в соответствии с расчетом заявителя использование земельных участков (их частей) и (или) расположенных на них объектах недвижимости в соответствии с их разрешенным использованием будет в соответствии с подпунктом 4 пункта 1 статьи 39.41 Земельного кодекса Российской Федерации невозможно или существенно затруднено (при возникновении таких обстоятельств) – от 3 до 60 дней.

5. Порядок установления зон с особыми условиями использования территорий и содержание ограничений прав на земельные участки в границах таких зон установлен постановлением Правительства Российской Федерации от 24.02.2009 № 160 «О порядке установления охранных зон объектов электросетевого хозяйства и особых условий использования земельных участков, расположенных в границах таких

зон».

6. Плата за публичный сервитут не устанавливается.

7. График проведения работ при осуществлении деятельности, для обеспечения которой устанавливается публичный сервитут: при отсутствии аварийных ситуаций, капитальный ремонт объекта электросетевого хозяйства производится с предварительным уведомлением собственников (землепользователей, землевладельцев, арендаторов) земельных участков 1 раз в 10 лет (продолжительность не превышает три месяца для земельных участков, предназначенных для жилищного строительства (в том числе индивидуального жилищного строительства), ведения личного подсобного хозяйства, садоводства, огородничества; не превышает один год - в отношении иных земельных участков).

8. Публичное акционерное общество «Россети Северо-Запад» обязано привести земельный участок в состояние, пригодное для его использования в соответствии с разрешенным использованием, в срок не позднее чем три месяца после завершения эксплуатации объекта электросетевого хозяйства, указанного в пункте 2 настоящего постановления.

9. Комитету по управлению муниципальным имуществом города Пскова (Кузнецова Е.В.) в течение пяти рабочих дней со дня принятия настоящего постановления направить копию настоящего постановления с приложением утвержденной схемы расположения границ публичного сервитута:

9.1 в Управление Федеральной службы государственной регистрации, кадастра и картографии по Псковской области;

9.2 Публичному акционерному обществу «Россети Северо-Запад» (ИНН 7802312751, ОГРН 1047855175785).

10. Разместить настоящее постановление на официальном портале Администрации города Пскова в сети «Интернет».

11. Публичный сервитут считается установленным со дня внесения сведений о нем в Единый государственный реестр недвижимости.

12. Контроль за исполнением настоящего постановления возложить на заместителя Главы Администрации города Пскова Волкова П.В.

Глава города Пскова

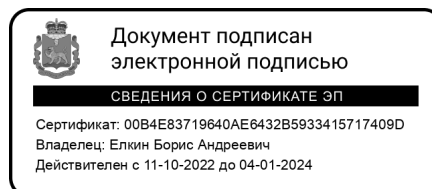

Б.А. Елкин

СХЕМА ГРАНИЦ РАЗМЕЩЕНИЯ ПУБЛИЧНОГО СЕРВИТУТА

Объект: ВЛ-0,4 кВ №1 от ТП №260

Местоположение: Псковская область, г. Псков.

Кадастровые кварталы: 60:27:0010309; 60:27:0010310; 60:27:0010305

Кадастровые номера земельных участков: 60:27:0010305:4; 60:27:0010309:168;
60:27:0010309:43; 60:27:0010310:194; 60:27:0010310:311; 60:27:0010309:40;
60:27:0010309:9; 60:27:0010310:34; 60:27:0010309:41; 60:27:0010309:44;
60:27:0010309:49; 60:27:0010309:45; 60:27:0000000:4092; 60:27:0000000:1799

Система координат: МСК-60 (Зона 1)

Площадь сервитута: 1820 кв.м

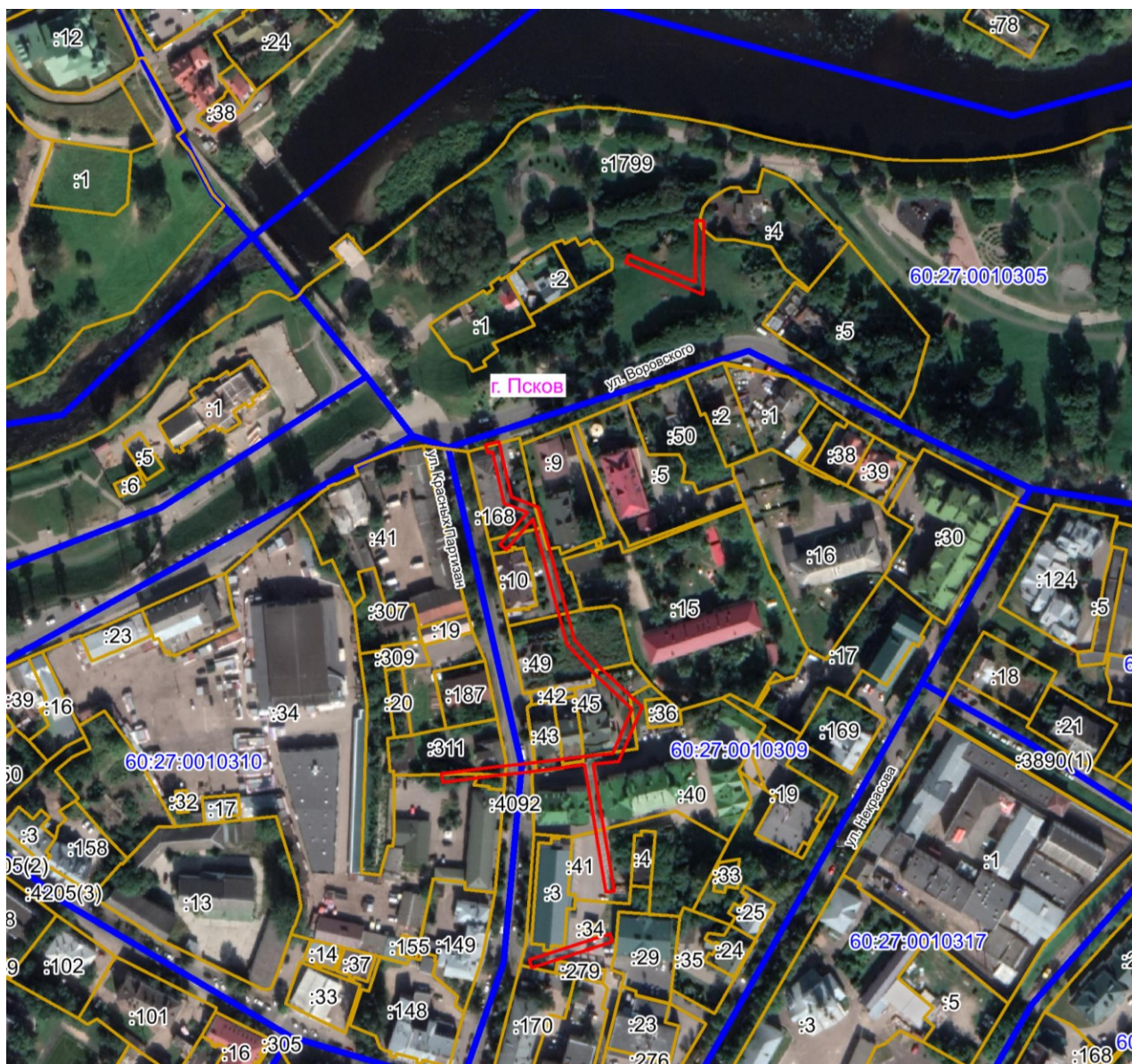

Масштаб 1:3000

Используемые условные знаки и обозначения:

— Граница публичного сервитута

Каталог координат:

ВЛ-0,4 кВ №1 от ТП №260			
Номер угла	Х, м	У, м	Средняя квадратическая погрешность характерной точки
Контур 1			
1	500273,11	1273486,55	0,1
2	500272,57	1273482,55	0,1
3	500307,79	1273476,71	0,1
4	500333,29	1273472,39	0,1
5	500329,91	1273445,17	0,1
6	500328,36	1273430,80	0,1
7	500324,97	1273404,73	0,1
8	500328,96	1273404,13	0,1
9	500332,32	1273430,32	0,1
10	500333,89	1273444,69	0,1
11	500337,74	1273475,67	0,1
12	500338,72	1273485,95	0,1
13	500359,79	1273495,00	0,1
14	500376,56	1273477,23	0,1
15	500390,83	1273463,90	0,1
16	500422,37	1273455,46	0,1
17	500450,44	1273447,80	0,1
18	500435,76	1273435,04	0,1
19	500438,38	1273432,00	0,1
20	500453,72	1273445,33	0,1
21	500458,03	1273434,06	0,1
22	500482,53	1273428,51	0,1
23	500482,41	1273428,00	0,1
24	500481,97	1273426,03	0,1
25	500485,87	1273425,15	0,1
26	500487,31	1273431,56	0,1
27	500461,03	1273437,49	0,1
28	500456,10	1273450,40	0,1
29	500423,41	1273459,30	0,1
30	500392,83	1273467,50	0,1
31	500379,38	1273480,03	0,1
32	500360,79	1273499,81	0,1
33	500334,98	1273488,68	0,1
34	500333,74	1273476,35	0,1
35	500308,46	1273480,64	0,1
1	500273,11	1273486,55	0,1
Контур 2			
36	500557,46	1273528,83	0,1
37	500572,76	1273492,08	0,1
38	500576,45	1273493,61	0,1
39	500563,43	1273524,91	0,1

ВЛ-0,4 кВ №1 от ТП №260			
Номер угла	X, м	Y, м	Средняя квадратическая погрешность характерной точки
40	500592,77	1273525,43	0,1
41	500592,71	1273529,43	0,1
36	500557,46	1273528,83	0,1
Контур 3			
42	500252,78	1273484,51	0,1
43	500248,98	1273485,72	0,1
44	500236,63	1273447,17	0,1
45	500240,43	1273445,97	0,1
42	500252,78	1273484,51	0,1

Глава города Пскова



Б.А. Елкин