



АДМИНИСТРАЦИЯ ГОРОДА ПСКОВА  
**ПОСТАНОВЛЕНИЕ**

от 08.02.2023 № 162

г. Псков

Об установлении публичного сервитута для размещения объекта электросетевого хозяйства «ВЛ-0,4 кВ №1 от ТП №84 наружное освещение» в границах кадастровых кварталов 60:27:0060302, 60:27:0060305, 60:27:0060306 и земельных участков с кадастровыми номерами 60:27:0060305:289, 60:27:0060306:652, 60:27:0060306:504, 60:27:0060305:219, 60:27:0060306:32, 60:27:0060305:22, 60:27:0060305:23, 60:27:0060305:28, 60:27:0060305:24, 60:27:0060302:3

В соответствии со статьей 23, пунктом 1 статьи 39.37, подпунктом 4 статьи 39.38, статьей 39.39, пунктом 1 статьи 39.40, статьями 39.41, 39.42, 39.43, пунктом 1 статьи 39.45 Земельного кодекса Российской Федерации, пунктом 3, 4 статьи 3.6 Федерального закона от 25.10.2001 № 137-ФЗ «О введении в действие Земельного кодекса Российской Федерации», Федеральным законом от 06.10.2003 № 131-ФЗ «Об общих принципах организации местного самоуправления в Российской Федерации», Положением о распределении полномочий органов местного самоуправления муниципального образования «Город Псков», утвержденным решением Псковской городской Думы от 16.12.2016 № 2161, на основании ходатайства от 25.11.2022 и заявления (исх. № 1097/22 ПКБСЗ от 25.11.2022; вх. № КУМИ-01-9941 от 28.11.2022) Публичного акционерного общества «Россети Северо-Запад» (ИНН 7802312751, ОГРН 1047855175785), поданных Головановой Д.С. по доверенности № 60/33-н/60-2021-8-430 от 27.12.2021 удостоверенной нотариусом нотариального округа города Пскова и Псковского района Псковской области Семеновой Н.А. и схемы расположения границ публичного сервитута на кадастровом плане территории, руководствуясь пунктом 5 статьи 28, подпунктом 6.1. пункта 6 статьи 32 Устава муниципального образования «Город Псков», Администрация города Пскова

**ПОСТАНОВЛЯЕТ:**

1. Установить в пользу Публичного акционерного общества «Россети Северо-Запад» (ИНН 7802312751, ОГРН 1047855175785) публичный сервитут площадью 3406 кв. м в отношении земельных участков в границах

кадастровых кварталов 60:27:0060302, 60:27:0060305, 60:27:0060306 и земельных участков с кадастровыми номерами 60:27:0060305:289 с местоположением: г. Псков, п. Митрохово, д. 2, 60:27:0060306:652 с местоположением: г. Псков, ул. Звездная, д. 15-А, 60:27:0060306:504 с местоположением: г. Псков, ул. Звездная, дом 11-А, 60:27:0060305:219 с местоположением: г. Псков, ул. Звездная, дом 17-А, 60:27:0060306:32 с местоположением: г. Псков, ул. Звездная, дом 13, 60:27:0060305:22 с местоположением: г. Псков, п. Митрохово, д. 3, 60:27:0060305:23 с местоположением: г. Псков, ул. Труда, Звездная, Юности, Кирова, 60:27:0060305:28 с местоположением: г. Псков, д. Митрохово, уч. 4, 60:27:0060305:24 с местоположением: г. Псков, п. Митрохово, д. 7, 60:27:0060302:3 с местоположением: г. Псков, д. Митрохово, дом 11 и утвердить границу публичного сервитута согласно приложению к настоящему постановлению.

2. Цель установления публичного сервитута: размещение в целях эксплуатации объекта электросетевого хозяйства «ВЛ-0,4 кВ №1 от ТП №84 наружное освещение» и его неотъемлемых технологических частей, необходимых для организации электроснабжения населения.

3. Срок публичного сервитута: 49 (сорок девять) лет.

4. Срок, в течение которого в соответствии с расчетом заявителя использование земельных участков (их частей) и (или) расположенных на них объектах недвижимости в соответствии с их разрешенным использованием будет в соответствии с подпунктом 4 пункта 1 статьи 39.41 Земельного кодекса Российской Федерации невозможно или существенно затруднено (при возникновении таких обстоятельств) – от 3 до 60 дней.

5. Порядок установления зон с особыми условиями использования территорий и содержание ограничений прав на земельные участки в границах таких зон установлен постановлением Правительства Российской Федерации от 24.02.2009 № 160 «О порядке установления охранных зон объектов электросетевого хозяйства и особых условий использования земельных участков, расположенных в границах таких зон».

6. Плата за публичный сервитут не устанавливается.

7. График проведения работ при осуществлении деятельности, для обеспечения которой устанавливается публичный сервитут: при отсутствии аварийных ситуаций, капитальный ремонт объекта электросетевого хозяйства производится с предварительным уведомлением собственников (землепользователей, землевладельцев, арендаторов) земельных участков 1 раз в 10 лет (продолжительность не превышает три месяца для земельных участков, предназначенных для жилищного строительства (в том числе индивидуального жилищного строительства), ведения личного подсобного хозяйства, садоводства, огородничества; не превышает один год - в отношении иных земельных участков).

8. Публичное акционерное общество «Россети Северо-Запад» обязано привести земельный участок в состояние, пригодное для его использования в соответствии с разрешенным использованием, в срок не позднее чем три месяца после завершения эксплуатации объекта электросетевого хозяйства,

указанного в пункте 2 настоящего постановления.

9. Комитету по управлению муниципальным имуществом города Пскова (Кузнецова Е.В.) в течение пяти рабочих дней со дня принятия настоящего постановления направить копию настоящего постановления с приложением утвержденной схемы расположения границ публичного сервитута:

9.1 в Управление Федеральной службы государственной регистрации, кадастра и картографии по Псковской области;

9.2 Публичному акционерному обществу «Россети Северо-Запад» (ИНН 7802312751, ОГРН 1047855175785).

10. Разместить настоящее постановление на официальном портале Администрации города Пскова в сети «Интернет».

11. Публичный сервитут считается установленным со дня внесения сведений о нем в Единый государственный реестр недвижимости.

12. Контроль за исполнением настоящего постановления возложить на председателя комитета по управлению муниципальным имуществом города Пскова Кузнецову Е.В.

Глава города Пскова

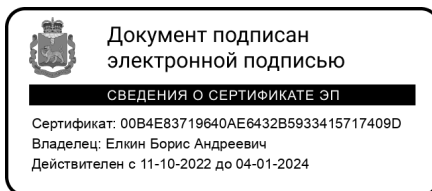

Б.А. Елкин

### СХЕМА ГРАНИЦ РАЗМЕЩЕНИЯ ПУБЛИЧНОГО СЕРВИТУТА

Объект: ВЛ-0,4 кВ №1 от ТП №84 наружное освещение

Местоположение: Псковская область, г. Псков.

Кадастровые кварталы: 60:27:0060302, 60:27:0060305, 60:27:0060306

Кадастровые номера земельных участков: 60:27:0060305:289, 60:27:0060306:652,  
60:27:0060306:504, 60:27:0060305:219, 60:27:0060306:32, 60:27:0060305:22, 60:27:0060305:23,  
60:27:0060305:28, 60:27:0060305:24, 60:27:0060302:3.

Система координат: МСК-60 (Зона 1)

Площадь сервитута: 3406 кв.м

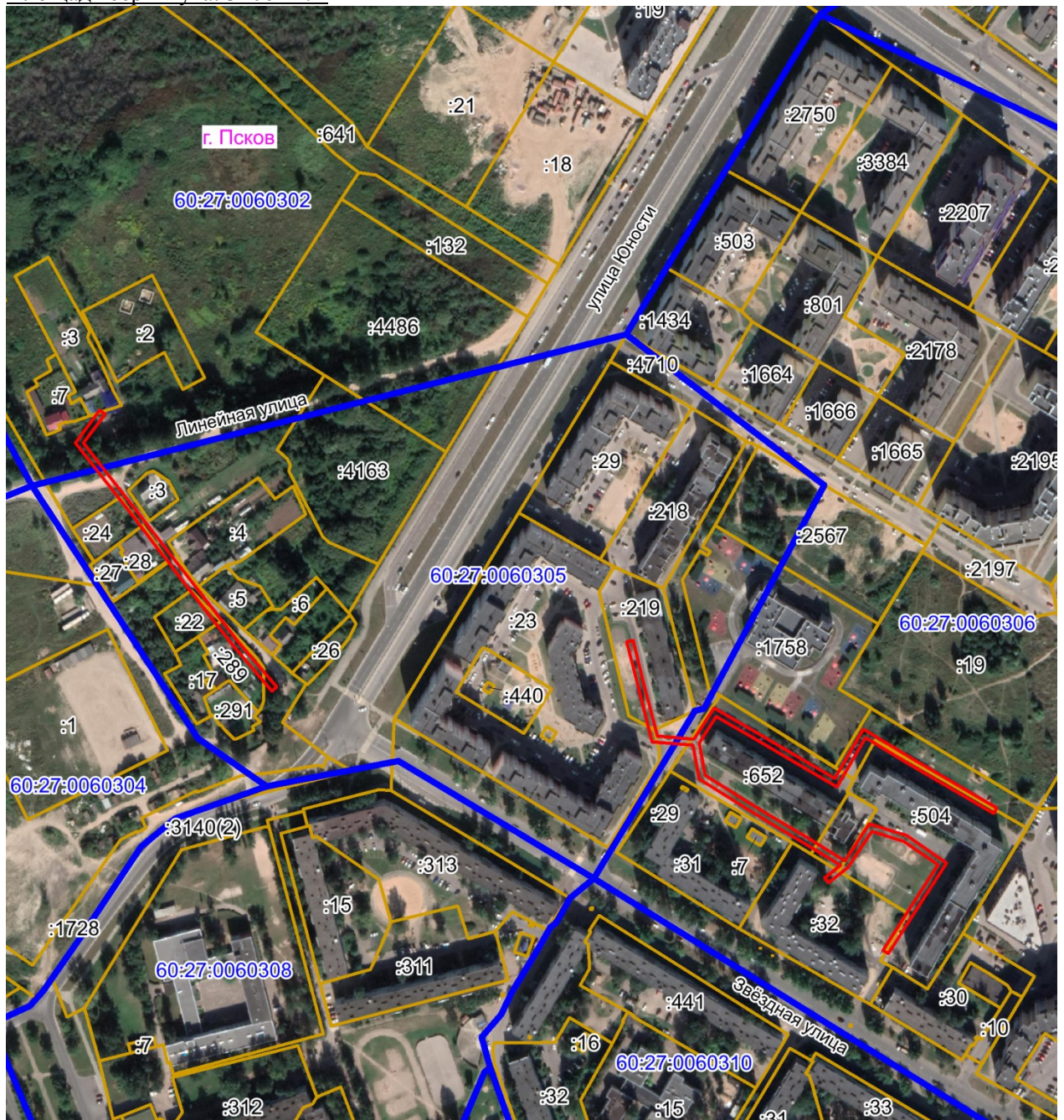

Масштаб 1:4000

Используемые условные знаки и обозначения:

— Граница публичного сервитута

Каталог координат:

<b>ВЛ-0,4 кВ №1 от ТП №84 наружное освещение</b>			
<b>Номер угла</b>	<b>X, м</b>	<b>Y, м</b>	<b>Средняя квадратическая погрешность характерной точки</b>
1	502570,45	1273593,43	0,10
2	502582,01	1273574,84	0,10
3	502596,01	1273552,23	0,10
4	502617,66	1273548,16	0,10
5	502619,95	1273522,03	0,10
6	502653,84	1273513,43	0,10
7	502683,93	1273505,83	0,10
8	502684,91	1273509,71	0,10
9	502654,82	1273517,31	0,10
10	502623,69	1273525,21	0,10
11	502621,60	1273548,82	0,10
12	502641,37	1273561,60	0,10
13	502625,23	1273589,67	0,10
14	502610,72	1273614,37	0,10
15	502596,55	1273638,75	0,10
16	502627,89	1273657,11	0,10
17	502609,47	1273687,97	0,10
18	502594,19	1273714,03	0,10
19	502577,64	1273742,46	0,10
20	502574,17	1273740,45	0,10
21	502590,73	1273712,01	0,10
22	502606,03	1273685,93	0,10
23	502622,39	1273658,51	0,10
24	502591,09	1273640,19	0,10
25	502607,27	1273612,35	0,10
26	502621,77	1273587,66	0,10
27	502636,01	1273562,90	0,10
28	502619,09	1273551,97	0,10
29	502598,47	1273555,84	0,10
30	502585,41	1273576,95	0,10
31	502573,85	1273595,51	0,10
32	502559,09	1273619,98	0,10
33	502543,69	1273645,30	0,10
34	502567,33	1273660,86	0,10
35	502559,77	1273684,66	0,10
36	502542,20	1273710,14	0,10
37	502513,53	1273691,69	0,10
38	502484,25	1273673,04	0,10
39	502486,40	1273669,67	0,10
40	502515,69	1273688,31	0,10
41	502541,10	1273704,68	0,10
42	502556,14	1273682,88	0,10
43	502562,59	1273662,54	0,10
44	502539,59	1273647,40	0,10

<b>ВЛ-0,4 кВ №1 от ТП №84 наружное освещение</b>			
<b>Номер угла</b>	<b>X, м</b>	<b>Y, м</b>	<b>Средняя квадратическая погрешность характерной точки</b>
45	502529,78	1273634,69	0,10
46	502532,96	1273632,25	0,10
47	502540,78	1273642,38	0,10
48	502555,67	1273617,91	0,10
1	502570,45	1273593,43	0,10
49	502654,92	1273281,92	0,10
50	502652,34	1273278,87	0,10
51	502681,92	1273253,85	0,10
52	502714,72	1273228,09	0,10
53	502734,75	1273212,64	0,10
54	502734,93	1273212,84	0,10
55	502735,75	1273212,26	0,10
56	502735,58	1273212,00	0,10
57	502744,03	1273205,48	0,10
58	502765,03	1273189,43	0,10
59	502789,02	1273170,36	0,10
60	502811,13	1273153,25	0,10
61	502831,98	1273168,89	0,10
62	502829,58	1273172,09	0,10
63	502811,17	1273158,27	0,10
64	502791,48	1273173,50	0,10
65	502767,49	1273192,58	0,10
66	502746,47	1273208,65	0,10
67	502717,18	1273231,25	0,10
68	502684,46	1273256,95	0,10
49	502654,92	1273281,92	0,10

Глава города Пскова

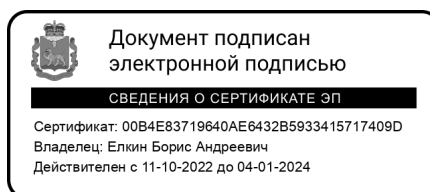

Б.А. Елкин