



АДМИНИСТРАЦИЯ ГОРОДА ПСКОВА  
**ПОСТАНОВЛЕНИЕ**

от 26.09.2022 № 1761

г. Псков

Об установлении публичного сервитута для размещения объекта электросетевого хозяйства «ВЛ-0,4 кВ №1 от ТП №114 наружное освещение» в границах кадастровых кварталов 60:27:0090204, 60:27:0090207, 60:27:0090209, 60:27:0070310, 60:27:0090202, 60:27:0090208, 60:27:0090201, 60:27:0090203, 60:27:0090206, 60:27:0090211, 60:27:0090205, 60:27:0090210, 60:27:0090212 и земельных участков с кадастровыми номерами 60:27:0070310:1, 60:27:0070310:130, 60:27:0070310:3, 60:27:0090201:2, 60:27:0090202:17, 60:27:0090202:8, 60:27:0090203:2, 60:27:0090203:4, 60:27:0090203:6, 60:27:0090204:134, 60:27:0090204:5, 60:27:0090205:1, 60:27:0090205:15, 60:27:0090205:19, 60:27:0090205:23, 60:27:0090205:8, 60:27:0090206:13, 60:27:0090206:3, 60:27:0090206:9, 60:27:0090209:14, 60:27:0090209:2, 60:27:0090209:8, 60:27:0090210:10, 60:27:0090210:5, 60:27:0090212:2, 60:27:0090212:29, 60:27:0090201:9, 60:27:0000000:4246, 60:27:0070310:14, 60:27:0090202:15, 60:27:0090202:4, 60:27:0090203:5, 60:27:0090203:7, 60:27:0090205:21, 60:27:0090205:39, 60:27:0090205:42, 60:27:0090206:1, 60:27:0090206:6, 60:27:0090209:3, 60:27:0090209:6, 60:27:0090210:9, 60:27:0090211:4, 60:27:0090212:3, 60:27:0090201:4, 60:27:0070310:4, 60:27:0090204:23, 60:27:0090205:5, 60:27:0090206:2, 60:27:0090209:13, 60:27:0090210:13, 60:27:0090210:34, 60:27:0070310:8, 60:27:0090202:16, 60:27:0090205:99, 60:27:0090211:1, 60:27:0090212:28

В соответствии со статьей 23, пунктом 1 статьи 39.37, подпунктом 4 статьи 39.38, статьей 39.39, пунктом 1 статьи 39.40, статьями 39.41, 39.42, 39.43, пунктом 1 статьи 39.45 Земельного кодекса Российской Федерации, пунктом 3, 4 статьи 3.6 Федерального закона от 25.10.2001 № 137-ФЗ «О введении в действие Земельного кодекса Российской Федерации», Федеральным законом от 06.10.2003 № 131-ФЗ «Об общих принципах организации местного самоуправления в Российской Федерации», приказом Министерства экономического развития Российской Федерации № 542 от 10.10.2018 «Об утверждении требований к форме ходатайства об установлении публичного сервитута, содержанию обоснования

необходимости установления публичного сервитута», Положением о распределении полномочий органов местного самоуправления муниципального образования «Город Псков», утвержденным решением Псковской городской Думы от 16.12.2016 № 2161, на основании ходатайства от 21.03.2022 и заявления (исх. № 284/22 ПКБСЗ от 24.03.2022; вх. № КУМИ-01-893 от 25.03.2022) Публичного акционерного общества «Россети Северо-Запад» (ИНН 7802312751, ОГРН 1047855175785), поданного Головановой Д.С. по доверенности № 60/33-н/60-2021-8-430 от 27.12.2021 и схемы расположения границ публичного сервитута на кадастровом плане территории, руководствуясь подпунктом 6.1. пункта 6 статьи 32, подпунктом 5 пункта 1 статьи 34 Устава муниципального образования «Город Псков», Администрация города Пскова

### ПОСТАНОВЛЯЕТ:

1. Установить в пользу Публичного акционерного общества «Россети Северо-Запад» (ИНН 7802312751, ОГРН 1047855175785) публичный сервитут площадью 9834 кв. м в отношении земельных участков в границах кадастровых кварталов 60:27:0090204, 60:27:0090207, 60:27:0090209, 60:27:0070310, 60:27:0090202, 60:27:0090208, 60:27:0090201, 60:27:0090203, 60:27:0090206, 60:27:0090211, 60:27:0090205, 60:27:0090210, 60:27:0090212 и земельных участков с кадастровыми номерами 60:27:0070310:1 с местоположением: г. Псков, ул. Полковая 2-я, д. 19, 60:27:0070310:130 с местоположением: г. Псков, наб. Красноармейская, д. 24Б, 60:27:0070310:3 с местоположением: г. Псков, ул. 2-я Полковая, д. 23, 60:27:0090201:2 с местоположением: г. Псков, ул. Полковая, д. 14, 60:27:0090202:17 с местоположением: г. Псков, ул. Войсковая, дом 17, 60:27:0090202:8 с местоположением: г. Псков, проезд Полковой, дом 8, 60:27:0090203:2 с местоположением: г. Псков, ул. Войсковая, д. 2, 60:27:0090203:4 с местоположением: г. Псков, ул. Полковая, дом 5, 60:27:0090203:6 с местоположением: г. Псков, ул. Полковая, д. 3, 60:27:0090204:134 с местоположением: г. Псков, пер. Трудовой, д. 15/9, 60:27:0090204:5 с местоположением: г. Псков, ул. Войсковая, дом 6, 60:27:0090205:1 с местоположением: г. Псков, ул. Полковая, дом 3/2, 60:27:0090205:15 с местоположением: г. Псков, пер. Гарнизонный, д. 10, 60:27:0090205:19 с местоположением: г. Псков, пер. Трудовой, д. 11, 60:27:0090205:23 с местоположением: г. Псков, пер. Трудовой, дом 2, 60:27:0090205:8 с местоположением: г. Псков, пер. Гарнизонный, дом 6, 60:27:0090206:13 с местоположением: г. Псков, пер. Гарнизонный, д. 13Б, 60:27:0090206:3 с местоположением: г. Псков, ул. Войсковая, д. 12, 60:27:0090206:9 с местоположением: г. Псков, пер. Пролетарский, дом 13, 60:27:0090209:14 с местоположением: г. Псков, 60:27:0090209:2 с местоположением: г. Псков, ул. Войсковая, д. 25, 60:27:0090209:8 с местоположением: г. Псков, ул. Нововойсковая, д. 8/31, 60:27:0090210:10 с местоположением: г. Псков, ш. Корытовское 1-е, дом 3, 60:27:0090210:5 с местоположением: г. Псков,

ул. Нововойсковая, д. 7А, 60:27:0090212:2 с местоположением: г. Псков, ул. Ново-Войсковая, дом 20, 60:27:0090212:29 с местоположением: г. Псков, ул. Нововойсковая, д. 18, 60:27:0090201:9 с местоположением: г. Псков, проезд Полковой, д. 9/25, 60:27:0000000:4246 с местоположением: г. Псков, кооператив №7 «Завеличье», Пролетарский пер., 5,12, ул. Нововойсковая, д.1,2,3,5,7,34, пер. Гарнизонный 15, 15а, 15б, 17, 21, 21а, 21б, 26, 28, 30,33, Войсковой пер.,5, ул. Воцковская, д.10,12,14,16, кв.1,16 кв.2,20,2-е Кори́товское шоссе, Бутырская ул., Бутырский проезд, 1-й,2-й, 3-й,4-й,Бутырский пер., 1-й пер. Шабаново, 60:27:0070310:14 с местоположением: г. Псков, пересечение улицы Юбилейной и улицы Мирной, напротив дома №11, 60:27:0090202:15 с местоположением: г. Псков, пер. Пролетарский, д. 23/16, 60:27:0090202:4 с местоположением: г. Псков, проезд Полковой, д. 4, 60:27:0090203:5 с местоположением: г. Псков, ул. Полковая, дом 4, 60:27:0090203:7 с местоположением: г. Псков, ул. Полковая, д. 2, 60:27:0090205:21 с местоположением: г. Псков, пер. Гарнизонный, дом 14, 60:27:0090205:39 с местоположением: г. Псков, пер. Пролетарский, д. 7, 60:27:0090205:42 с местоположением: г. Псков, наб. Красноармейская, д. 25, 60:27:0090206:1 с местоположением: г. Псков, ул. Войсковая, д. 8, 60:27:0090206:6 с местоположением: г. Псков, пер. Гарнизонный, дом 15-б, 60:27:0090209:3 с местоположением: г. Псков, ул. Нововойсковая, д. 2, 60:27:0090209:6 с местоположением: г. Псков, ул. Нововойсковая, д. 6, 60:27:0090210:9 с местоположением: г. Псков, ш. Кори́товское 1-е, дом 1, 60:27:0090211:4 с местоположением: г. Псков, ул. Нововойсковая, дом 14/7, 60:27:0090212:3 с местоположением: г. Псков, ул. Нововойсковая, д. 22, 60:27:0090201:4 с местоположением: г. Псков, ул. Полковая, дом 15, 60:27:0070310:4 с местоположением: г. Псков, ул. Полковая, дом 1-а, 60:27:0090204:23 с местоположением: г. Псков, пер. Трудовой, д. 17, 60:27:0090205:5 с местоположением: г. Псков, пер. Гарнизонный, д. 4, 60:27:0090206:2 с местоположением: г. Псков, ул. Войсковая, д. 10, 60:27:0090209:13 с местоположением: г. Псков, ул. Войсковая, дом 31, 60:27:0090210:13 с местоположением: г. Псков, ул. Нововойсковая, д.17/31, 60:27:0090210:34 с местоположением: г. Псков, ул. Полковая, д. 17, 60:27:0070310:8 с местоположением: г. Псков, наб. Красноармейская, дом 24-в, 60:27:0090202:16 с местоположением: г. Псков, пер. Пролетарский, д. 21, 60:27:0090205:99 с местоположением: г. Псков, пер. Гарнизонный, д. 2А, 60:27:0090211:1 с местоположением: г. Псков, ул. Нововойсковая, д. 10, 60:27:0090212:28 с местоположением: г. Псков, ул. Нововойсковая, д. 18 и утвердить границу публичного сервитута согласно приложению к настоящему постановлению.

2. Цель установления публичного сервитута: размещение в целях эксплуатации объекта электросетевого хозяйства «ВЛ-0,4 кВ №1 от ТП №114 наружное освещение» и его неотъемлемых технологических частей, необходимых для организации электроснабжения населения.

3. Срок публичного сервитута: 49 (сорок девять) лет.

4. Срок, в течение которого в соответствии с расчетом заявителя

использование земельных участков (их частей) и (или) расположенных на них объектах недвижимости в соответствии с их разрешенным использованием будет в соответствии с подпунктом 4 пункта 1 статьи 39.41 Земельного кодекса Российской Федерации невозможно или существенно затруднено (при возникновении таких обстоятельств) – от 3 до 60 дней.

5. Порядок установления зон с особыми условиями использования территорий и содержание ограничений прав на земельные участки в границах таких зон установлен постановлением Правительства Российской Федерации от 24.02.2009 № 160 «О порядке установления охранных зон объектов электросетевого хозяйства и особых условий использования земельных участков, расположенных в границах таких зон».

6. Плата за публичный сервитут не устанавливается.

7. График проведения работ при осуществлении деятельности, для обеспечения которой устанавливается публичный сервитут: при отсутствии аварийных ситуаций, капитальный ремонт объекта электросетевого хозяйства производится с предварительным уведомлением собственников (землепользователей, землевладельцев, арендаторов) земельных участков 1 раз в 10 лет (продолжительность не превышает три месяца для земельных участков, предназначенных для жилищного строительства (в том числе индивидуального жилищного строительства), ведения личного подсобного хозяйства, садоводства, огородничества; не превышает один год - в отношении иных земельных участков).

8. Публичное акционерное общество «Россети Северо-Запад» обязано привести земельный участок в состояние, пригодное для его использования в соответствии с разрешенным использованием, в срок не позднее чем три месяца после завершения эксплуатации объекта электросетевого хозяйства, указанного в пункте 2 настоящего постановления.

9. Комитету по управлению муниципальным имуществом города Пскова (Кузнецова Е.В.) в течение пяти рабочих дней со дня принятия настоящего постановления направить копию настоящего постановления с приложением утвержденной схемы расположения границ публичного сервитута:

9.1 в Управление Федеральной службы государственной регистрации, кадастра и картографии по Псковской области;

9.2 Публичному акционерному обществу «Россети Северо-Запад» (ИНН 7802312751, ОГРН 1047855175785).

10. Разместить настоящее постановление на официальном портале Администрации города Пскова в сети «Интернет».

11. Публичный сервитут считается установленным со дня внесения сведений о нем в Единый государственный реестр недвижимости.

12. Контроль за исполнением настоящего постановления возложить на заместителя Главы Администрации города Пскова Волкова П.В.

Глава Администрации  
города Пскова

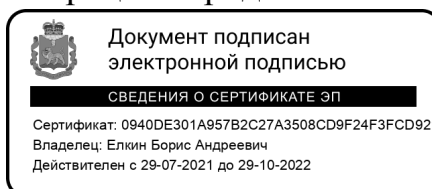

Б.А. Елкин

### СХЕМА ГРАНИЦ РАЗМЕЩЕНИЯ ПУБЛИЧНОГО СЕРВИТУТА

Объект: ВЛ-0,4 кВ №1 от ТП №114 наружное освещение

Местоположение: Псковская область, г. Псков.

Кадастровые кварталы: 60:27:0090204, 60:27:0090207, 60:27:0090209, 60:27:0070310, 60:27:0090202, 60:27:0090208, 60:27:0090201, 60:27:0090203, 60:27:0090206, 60:27:0090211, 60:27:0090205, 60:27:0090210, 60:27:0090212.

Кадастровые номера земельных участков:

Система координат: МСК-60 (Зона 1)

Площадь сервитута: 9834 кв.м

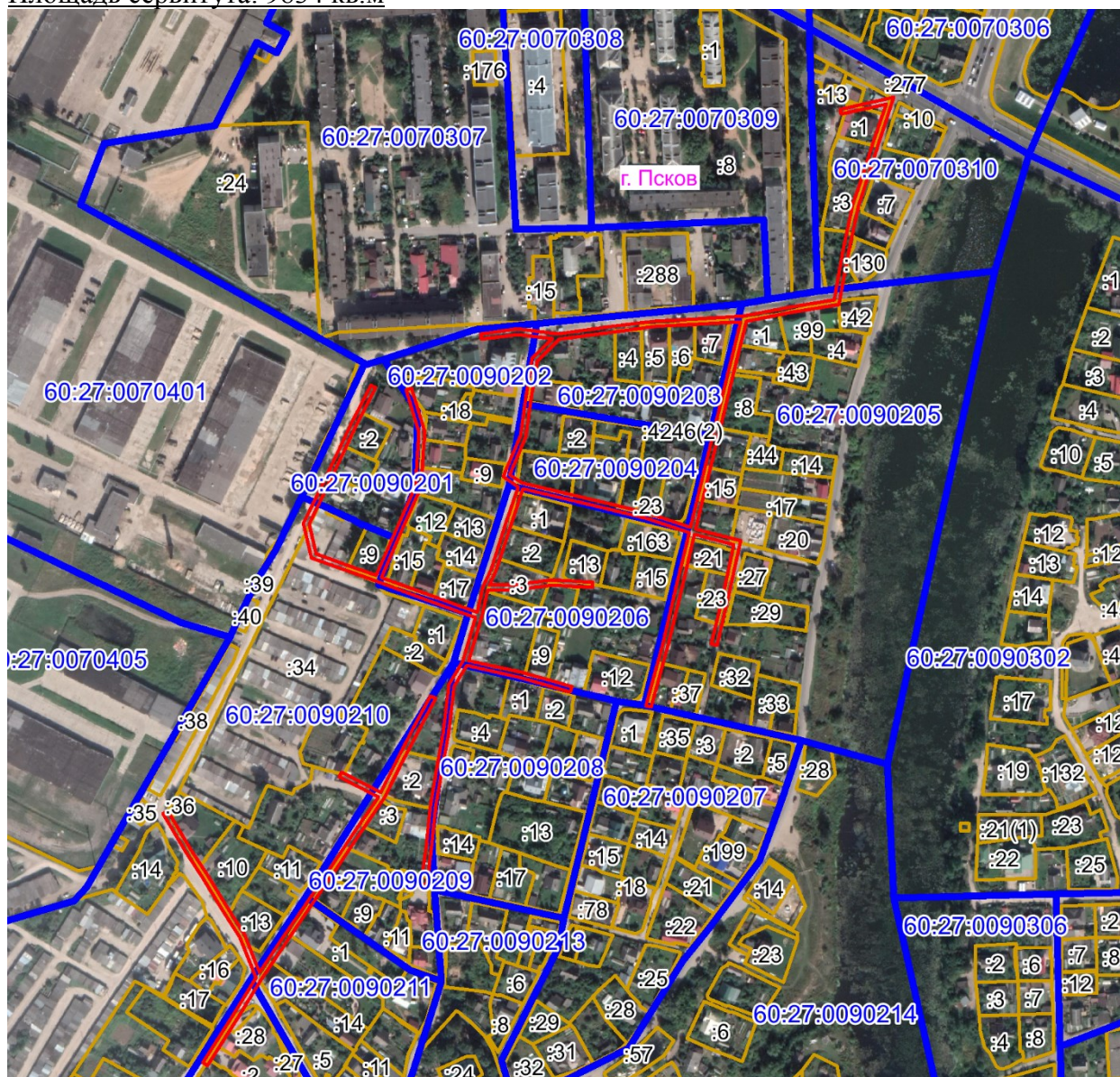

Масштаб 1:5000

**Используемые условные знаки и обозначения:**

— Граница публичного сервитута

Кадастровые номера земельных участков: 60:27:0070310:1, 60:27:0070310:130, 60:27:0070310:3, 60:27:0090201:2, 60:27:0090202:17, 60:27:0090202:8, 60:27:0090203:2, 60:27:0090203:4, 60:27:0090203:6, 60:27:0090204:134, 60:27:0090204:5, 60:27:0090205:1, 60:27:0090205:15, 60:27:0090205:19, 60:27:0090205:23, 60:27:0090205:8, 60:27:0090206:13, 60:27:0090206:3, 60:27:0090206:9, 60:27:0090209:14, 60:27:0090209:2, 60:27:0090209:8, 60:27:0090210:10, 60:27:0090210:5, 60:27:0090212:2, 60:27:0090212:29, 60:27:0090201:9, 60:27:0000000:4246, 60:27:0070310:14, 60:27:0090202:15, 60:27:0090202:4, 60:27:0090203:5, 60:27:0090203:7, 60:27:0090205:21, 60:27:0090205:39, 60:27:0090205:42, 60:27:0090206:1, 60:27:0090206:6, 60:27:0090209:3, 60:27:0090209:6, 60:27:0090210:9, 60:27:0090211:4, 60:27:0090212:3, 60:27:0090201:4, 60:27:0070310:4, 60:27:0090204:23, 60:27:0090205:5, 60:27:0090206:2, 60:27:0090209:13, 60:27:0090210:13, 60:27:0090210:34, 60:27:0070310:8, 60:27:0090202:16, 60:27:0090205:99, 60:27:0090211:1, 60:27:0090212:28.

Каталог координат:

<b>ВЛ-0,4 кВ №1 от ТП №114 наружное освещение</b>			
<b>Номер угла</b>	<b>Х, м</b>	<b>У, м</b>	<b>Средняя квадратическая погрешность характерной точки</b>
Контур 1			
1	498314,27	1271881,91	0,1
2	498340,32	1271894,08	0,1
3	498361,86	1271904,36	0,1
4	498389,80	1271918,63	0,1
5	498387,98	1271922,19	0,1
6	498360,08	1271907,94	0,1
7	498338,62	1271897,70	0,1
8	498312,53	1271885,51	0,1
9	498288,08	1271873,34	0,1
10	498266,32	1271878,56	0,1
11	498257,82	1271901,73	0,1
12	498250,30	1271922,51	0,1
13	498286,12	1271938,10	0,1
14	498315,47	1271951,55	0,1
15	498355,36	1271954,12	0,1
16	498386,34	1271944,66	0,1
17	498387,50	1271948,48	0,1
18	498355,84	1271958,16	0,1
19	498315,55	1271955,55	0,1
20	498284,48	1271941,76	0,1
21	498248,92	1271926,27	0,1
22	498237,11	1271958,02	0,1
23	498227,05	1271985,64	0,1
24	498223,36	1271996,56	0,1
25	498242,03	1272000,82	0,1
26	498254,74	1272006,76	0,1
27	498288,28	1272017,61	0,1
28	498315,43	1272026,65	0,1
29	498322,79	1272015,72	0,1

<b>ВЛ-0,4 кВ №1 от ТП №114 наружное освещение</b>			
<b>Номер угла</b>	<b>X, м</b>	<b>Y, м</b>	<b>Средняя квадратическая погрешность характерной точки</b>
30	498352,99	1272028,38	0,1
31	498380,41	1272032,20	0,1
32	498409,67	1272036,93	0,1
33	498424,14	1272051,71	0,1
34	498427,08	1272026,41	0,1
35	498423,46	1271999,82	0,1
36	498427,42	1271999,28	0,1
37	498431,12	1272026,37	0,1
38	498427,66	1272056,09	0,1
39	498432,81	1272094,95	0,1
40	498436,88	1272126,17	0,1
41	498438,62	1272157,99	0,1
42	498440,65	1272192,18	0,1
43	498446,94	1272225,18	0,1
44	498452,43	1272258,57	0,1
45	498488,60	1272265,03	0,1
46	498522,54	1272272,23	0,1
47	498544,92	1272279,68	0,1
48	498569,00	1272287,31	0,1
49	498596,23	1272296,48	0,1
50	498588,91	1272263,40	0,1
51	498592,43	1272262,60	0,1
52	498601,00	1272302,25	0,1
53	498567,76	1272291,11	0,1
54	498543,68	1272283,48	0,1
55	498521,48	1272276,09	0,1
56	498487,84	1272268,95	0,1
57	498448,95	1272262,01	0,1
58	498443,00	1272225,88	0,1
59	498436,94	1272194,07	0,1
60	498397,94	1272184,56	0,1
61	498359,04	1272175,18	0,1
62	498328,20	1272167,50	0,1
63	498284,49	1272156,84	0,1
64	498275,78	1272189,72	0,1
65	498233,51	1272180,46	0,1
66	498199,13	1272172,35	0,1
67	498200,05	1272168,45	0,1
68	498234,39	1272176,56	0,1
69	498272,90	1272185,00	0,1
70	498280,59	1272155,90	0,1
71	498240,77	1272146,49	0,1

<b>ВЛ-0,4 кВ №1 от ТП №114 наружное освещение</b>			
<b>Номер угла</b>	<b>X, м</b>	<b>Y, м</b>	<b>Средняя квадратическая погрешность характерной точки</b>
72	498200,32	1272137,05	0,1
73	498153,70	1272124,27	0,1
74	498154,76	1272120,41	0,1
75	498201,30	1272133,17	0,1
76	498241,69	1272142,59	0,1
77	498281,73	1272152,07	0,1
78	498291,96	1272121,52	0,1
79	498298,59	1272094,37	0,1
80	498306,45	1272062,35	0,1
81	498313,88	1272030,36	0,1
82	498287,04	1272021,41	0,1
83	498253,37	1272010,52	0,1
84	498243,40	1272005,86	0,1
85	498243,67	1272025,12	0,1
86	498247,21	1272051,50	0,1
87	498245,51	1272081,57	0,1
88	498241,51	1272081,35	0,1
89	498243,19	1272051,66	0,1
90	498239,67	1272025,42	0,1
91	498239,37	1272004,29	0,1
92	498220,20	1271999,94	0,1
93	498187,93	1271990,52	0,1
94	498179,22	1272029,25	0,1
95	498168,66	1272066,02	0,1
96	498164,82	1272064,92	0,1
97	498175,34	1272028,25	0,1
98	498184,18	1271988,97	0,1
99	498169,17	1271979,84	0,1
100	498134,05	1271975,58	0,1
101	498108,23	1271970,86	0,1
102	498080,95	1271966,35	0,1
103	498052,16	1271963,49	0,1
104	498023,72	1271959,84	0,1
105	498022,26	1271948,26	0,1
106	498026,22	1271947,76	0,1
107	498027,30	1271956,26	0,1
108	498052,62	1271959,51	0,1
109	498081,47	1271962,39	0,1
110	498108,91	1271966,92	0,1
111	498134,65	1271971,62	0,1
112	498170,51	1271975,98	0,1
113	498187,25	1271986,15	0,1



<b>ВЛ-0,4 кВ №1 от ТП №114 наружное освещение</b>			
<b>Номер угла</b>	<b>X, м</b>	<b>Y, м</b>	<b>Средняя квадратическая погрешность характерной точки</b>
114	498219,47	1271995,56	0,1
115	498223,27	1271984,32	0,1
116	498233,35	1271956,64	0,1
117	498246,05	1271922,52	0,1
118	498254,06	1271900,37	0,1
119	498263,30	1271875,16	0,1
120	498288,56	1271869,12	0,1
1	498314,27	1271881,91	0,1
121	498407,73	1272040,67	0,1
122	498423,74	1272057,03	0,1
123	498428,85	1272095,47	0,1
124	498432,90	1272126,53	0,1
125	498434,62	1272158,21	0,1
126	498436,50	1272189,85	0,1
127	498398,88	1272180,68	0,1
128	498360,00	1272171,30	0,1
129	498329,16	1272163,62	0,1
130	498285,64	1272153,01	0,1
131	498295,80	1272122,64	0,1
132	498302,47	1272095,33	0,1
133	498310,35	1272063,27	0,1
134	498318,28	1272029,88	0,1
135	498324,27	1272020,68	0,1
136	498351,93	1272032,26	0,1
137	498379,81	1272036,16	0,1
121	498407,73	1272040,67	0,1
<b>Контур 2</b>			
138	498075,67	1271766,19	0,1
139	498077,75	1271769,61	0,1
140	498049,27	1271786,87	0,1
141	498029,86	1271799,25	0,1
142	498006,79	1271813,22	0,1
143	497987,09	1271826,02	0,1
144	497959,18	1271837,15	0,1
145	497983,24	1271853,19	0,1
146	498007,74	1271869,98	0,1
147	498037,96	1271890,49	0,1
148	498062,07	1271906,66	0,1
149	498087,92	1271924,18	0,1
150	498102,67	1271895,55	0,1
151	498106,23	1271897,39	0,1

<b>ВЛ-0,4 кВ №1 от ТП №114 наружное освещение</b>			
<b>Номер угла</b>	<b>X, м</b>	<b>Y, м</b>	<b>Средняя квадратическая погрешность характерной точки</b>
152	498091,37	1271926,21	0,1
153	498114,74	1271937,86	0,1
154	498137,21	1271949,40	0,1
155	498162,07	1271962,57	0,1
156	498160,19	1271966,11	0,1
157	498135,35	1271952,94	0,1
158	498112,94	1271941,42	0,1
159	498087,75	1271928,90	0,1
160	498059,83	1271909,98	0,1
161	498035,72	1271893,81	0,1
162	498005,48	1271873,28	0,1
163	497981,00	1271856,51	0,1
164	497953,82	1271838,37	0,1
165	497926,91	1271821,70	0,1
166	497890,93	1271798,81	0,1
167	497893,07	1271795,43	0,1
168	497929,03	1271818,32	0,1
169	497955,09	1271834,46	0,1
170	497985,08	1271822,56	0,1
171	498004,67	1271809,84	0,1
172	498027,74	1271795,85	0,1
173	498047,15	1271783,47	0,1
138	498075,67	1271766,19	0,1

Глава Администрации  
города Пскова

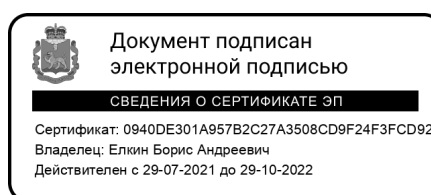

Б.А. Елкин