



АДМИНИСТРАЦИЯ ГОРОДА ПСКОВА  
**ПОСТАНОВЛЕНИЕ**

от 06.10.2022 № 1812

г. Псков

Об установлении публичного сервитута для размещения объекта электросетевого хозяйства «ВЛ-0,4 кВ №1 от ТП №359 наружное освещение» в границах кадастровых кварталов 60:27:0030512, 60:27:0030506, 60:27:0030514, 60:27:0030515, 60:27:0030516, 60:27:0030519, 60:27:0030518, 60:27:0030520, 60:27:0030521 и земельных участков с кадастровыми номерами 60:27:0030512:11, 60:27:0030515:2, 60:27:0030515:45, 60:27:0030515:49, 60:27:0030519:20, 60:27:0030519:21, 60:27:0030519:3, 60:27:0030521:14, 60:27:0030521:23, 60:27:0030515:44, 60:27:0030515:48, 60:27:0030520:1, 60:27:0030521:90, 60:27:0030514:6, 60:27:0030515:8, 60:27:0030519:4, 60:27:0030520:2, 60:27:0030521:15, 60:27:0030521:16.

В соответствии со статьей 23, пунктом 1 статьи 39.37, подпунктом 4 статьи 39.38, статьей 39.39, пунктом 1 статьи 39.40, статьями 39.41, 39.42, 39.43, пунктом 1 статьи 39.45 Земельного кодекса Российской Федерации, пунктом 3, 4 статьи 3.6 Федерального закона от 25.10.2001 № 137-ФЗ «О введении в действие Земельного кодекса Российской Федерации», Федеральным законом от 06.10.2003 № 131-ФЗ «Об общих принципах организации местного самоуправления в Российской Федерации», приказом Министерства экономического развития Российской Федерации № 542 от 10.10.2018 «Об утверждении требований к форме ходатайства об установлении публичного сервитута, содержанию обоснования необходимости установления публичного сервитута», Положением о распределении полномочий органов местного самоуправления муниципального образования «Город Псков», утвержденным решением Псковской городской Думы от 16.12.2016 № 2161, на основании ходатайства от 14.03.2022 и заявления (276/22 ПКБСЗ от 18.03.2022; вх. № КУМИ-01-638 от 22.03.2022) Публичного акционерного общества «Россети Северо-Запад» (ИНН 7802312751, ОГРН 1047855175785), поданного Кузьминым Д.С.

по доверенности № 60/33-н/60-2021-8-430 от 27.12.2021 и схемы расположения границ публичного сервитута на кадастровом плане территории, руководствуясь подпунктом 6.1. пункта 6 статьи 32, подпунктом 5 пункта 1 статьи 34 Устава муниципального образования «Город Псков», Администрация города Пскова

### **ПОСТАНОВЛЯЕТ:**

1. Установить в пользу Публичного акционерного общества «Россети Северо-Запад» (ИНН 7802312751, ОГРН 1047855175785) публичный сервитут площадью 4184 кв.м. в отношении земельных участков в границах кадастровых кварталов 60:27:0030512, 60:27:0030506, 60:27:0030514, 60:27:0030515, 60:27:0030516, 60:27:0030519, 60:27:0030518, 60:27:0030520, 60:27:0030521 и земельных участков с кадастровыми номерами 60:27:0030512:11 с местоположением: г. Псков, 60:27:0030515:2 с местоположением: г. Псков, пер. Транспортный, д. 27, 60:27:0030515:45 с местоположением: г. Псков, ул. 2-я Песочная, д. 22, 60:27:0030515:49 с местоположением: г. Псков, ул. 2-я Песочная, д. 18, 60:27:0030519:20 с местоположением: г. Псков, ул. Софьи Ковалевской, д. 16/17, 60:27:0030519:21 с местоположением: г. Псков, ул. Софьи Ковалевской, д. 16/17 60:27:0030519:3 с местоположением: г. Псков, пер. Транспортный, д. 13., 60:27:0030521:14 с местоположением: г. Псков, ул. Песочная 2-я, дом 49, 60:27:0030521:23 с местоположением: г. Псков, ул. Песочная 2-я, дом 69, 60:27:0030515:44 с местоположением: г. Псков, ул. 2-я Песочная, д. 22, 60:27:0030515:48 с местоположением: г. Псков, ул. 2-ая Песочная, д 18А, 60:27:0030520:1 с местоположением: г. Псков, пер. Транспортный, д. 11, 60:27:0030521:90 с местоположением: г. Псков, ул. Софьи Ковалевской, д12/43, 60:27:0030514:6 с местоположением: г. Псков, ул. Песочная 2-я, дом 43, 60:27:0030515:8 с местоположением: г. Псков, ул. Песочная 2-я, д. 20, 60:27:0030519:4 с местоположением: г. Псков, ул. Софьи Ковалевской, дом 14, 60:27:0030520:2 с местоположением: г. Псков, пер Транспортный, д. 9, 60:27:0030521:15 с местоположением: г. Псков, ул. Песочная 2-я, дом 51, 60:27:0030521:16 с местоположением: г. Псков, ул. Песочная 2-я, д. 53 и утвердить границу публичного сервитута согласно приложению к настоящему постановлению.

2. Цель установления публичного сервитута: размещение в целях эксплуатации объекта электросетевого хозяйства «ВЛ-0,4 кВ №1 от ТП №359 наружное освещение» и его неотъемлемых технологических частей, необходимых для организации электроснабжения населения.

3. Срок публичного сервитута: 49 (сорок девять) лет.

4. Срок, в течение которого в соответствии с расчетом заявителя использование земельных участков (их частей) и (или) расположенных на них объектах недвижимости в соответствии с их разрешенным использованием будет в соответствии с подпунктом 4 пункта 1 статьи 39.41 Земельного кодекса Российской Федерации невозможно или существенно

затруднено (при возникновении таких обстоятельств) – от 3 до 60 дней.

5. Порядок установления зон с особыми условиями использования территорий и содержание ограничений прав на земельные участки в границах таких зон установлен постановлением Правительства Российской Федерации от 24.02.2009 № 160 «О порядке установления охранных зон объектов электросетевого хозяйства и особых условий использования земельных участков, расположенных в границах таких зон».

6. Плата за публичный сервитут не устанавливается.

7. График проведения работ при осуществлении деятельности, для обеспечения которой устанавливается публичный сервитут: при отсутствии аварийных ситуаций, капитальный ремонт объекта электросетевого хозяйства производится с предварительным уведомлением собственников (землепользователей, землевладельцев, арендаторов) земельных участков 1 раз в 10 лет (продолжительность не превышает три месяца для земельных участков, предназначенных для жилищного строительства (в том числе индивидуального жилищного строительства), ведения личного подсобного хозяйства, садоводства, огородничества; не превышает один год - в отношении иных земельных участков).

8. Публичное акционерное общество «Россети Северо-Запад» обязано привести земельный участок в состояние, пригодное для его использования в соответствии с разрешенным использованием в срок не позднее чем три месяца после завершения эксплуатации объекта электросетевого хозяйства, указанного в пункте 2 настоящего постановления.

9. Комитету по управлению муниципальным имуществом города Пскова (Кузнецова Е.В.) в течение пяти рабочих дней со дня принятия настоящего постановления направить копию настоящего постановления с приложением утвержденной схемы расположения границ публичного сервитута:

9.1 в Управление Федеральной службы государственной регистрации, кадастра и картографии по Псковской области;

9.2 Публичному акционерному обществу «Россети Северо-Запад» (ИНН 7802312751, ОГРН 1047855175785).

10. Разместить настоящее постановление на официальном портале Администрации города Пскова в сети «Интернет».

11. Публичный сервитут считается установленным со дня внесения сведений о нем в Единый государственный реестр недвижимости.

12. Контроль за исполнением настоящего постановления возложить на заместителя Главы Администрации города Пскова Волкова П.В.

Глава Администрации  
города Пскова

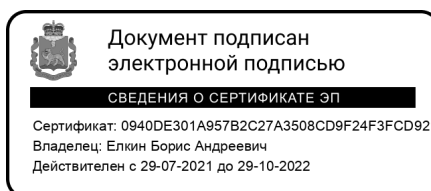

Б.А. Елкин

### СХЕМА ГРАНИЦ РАЗМЕЩЕНИЯ ПУБЛИЧНОГО СЕРВИТУТА

Объект: ВЛ-0,4 кВ №1 от ТП №359 наружное освещение

Местоположение: Псковская область, г. Псков.

Кадастровые кварталы: 60:27:0030512, 60:27:0030506, 60:27:0030514, 60:27:0030515,  
60:27:0030516, 60:27:0030519, 60:27:0030518, 60:27:0030520, 60:27:0030521.

Кадастровые номера земельных участков:

Система координат: МСК-60 (Зона 1)

Площадь сервитута: 4184 кв.м

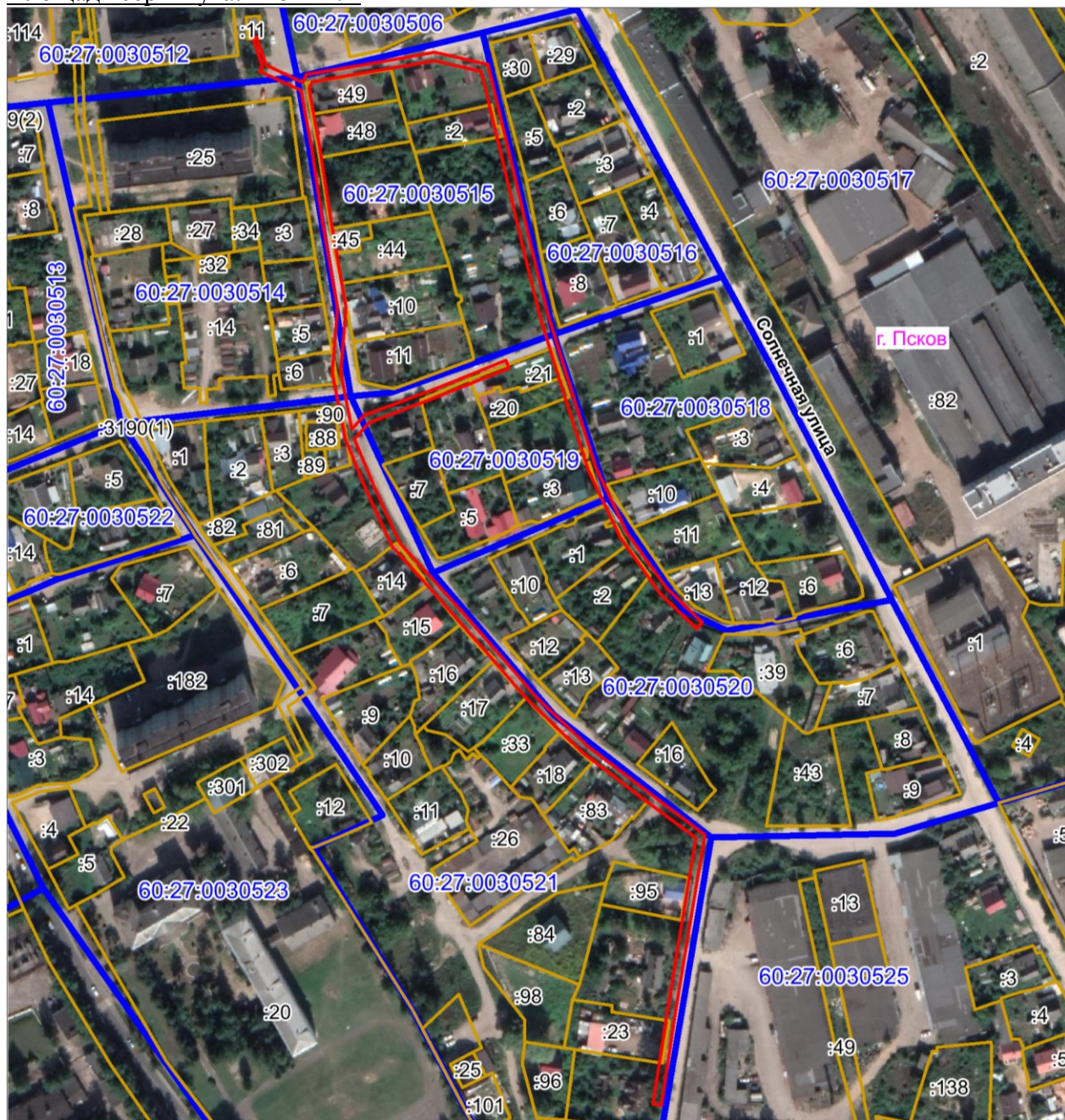

Масштаб 1:3000

Используемые условные знаки и обозначения:

— Граница публичного сервитута

Кадастровые номера земельных участков: 60:27:0030512:11, 60:27:0030515:2, 60:27:0030515:45, 60:27:0030515:49, 60:27:0030519:20, 60:27:0030519:21, 60:27:0030519:3, 60:27:0030521:14, 60:27:0030521:23, 60:27:0030515:44, 60:27:0030515:48, 60:27:0030520:1, 60:27:0030521:90, 60:27:0030514:6, 60:27:0030515:8, 60:27:0030519:4, 60:27:0030520:2, 60:27:0030521:15, 60:27:0030521:16.

Каталог координат:

<b>ВЛ-0,4 кВ №1 от ТП №359 наружное освещение</b>			
<b>Номер угла</b>	<b>X, м</b>	<b>Y, м</b>	<b>Средняя квадратическая погрешность характерной точки</b>
1	497516,92	1273935,30	0,1
2	497517,56	1273937,20	0,1
3	497504,00	1273941,82	0,1
4	497495,70	1273959,30	0,1
5	497499,40	1273961,12	0,1
6	497504,77	1273992,44	0,1
7	497509,96	1274022,55	0,1
8	497504,22	1274048,14	0,1
9	497489,57	1274051,85	0,1
10	497453,68	1274060,48	0,1
11	497418,78	1274068,60	0,1
12	497384,07	1274077,26	0,1
13	497351,09	1274087,33	0,1
14	497311,09	1274100,11	0,1
15	497279,59	1274115,15	0,1
16	497253,06	1274134,02	0,1
17	497236,74	1274151,15	0,1
18	497233,84	1274148,39	0,1
19	497250,42	1274130,98	0,1
20	497277,55	1274111,69	0,1
21	497309,61	1274096,39	0,1
22	497349,89	1274083,51	0,1
23	497383,01	1274073,40	0,1
24	497417,84	1274064,72	0,1
25	497452,76	1274056,58	0,1
26	497488,61	1274047,97	0,1
27	497500,86	1274044,86	0,1
28	497505,88	1274022,45	0,1
29	497500,83	1273993,12	0,1
30	497495,87	1273963,84	0,1
31	497492,77	1273962,31	0,1
32	497464,92	1273967,42	0,1
33	497428,83	1273972,94	0,1
34	497399,18	1273977,96	0,1
35	497387,68	1273980,03	0,1
36	497356,55	1273977,50	0,1
37	497329,41	1273982,98	0,1
38	497335,89	1273988,62	0,1
39	497348,53	1274022,27	0,1
40	497362,38	1274056,95	0,1

<b>ВЛ-0,4 кВ №1 от ТП №359 наружное освещение</b>			
<b>Номер угла</b>	<b>X, м</b>	<b>Y, м</b>	<b>Средняя квадратическая погрешность характерной точки</b>
41	497358,66	1274058,43	0,1
42	497344,79	1274023,71	0,1
43	497332,51	1273990,98	0,1
44	497324,65	1273984,14	0,1
45	497301,37	1273993,74	0,1
46	497274,72	1274005,94	0,1
47	497242,37	1274035,19	0,1
48	497224,00	1274051,38	0,1
49	497200,31	1274072,07	0,1
50	497177,28	1274096,48	0,1
51	497156,30	1274123,84	0,1
52	497135,13	1274152,29	0,1
53	497092,68	1274145,34	0,1
54	497047,92	1274137,93	0,1
55	497005,29	1274131,43	0,1
56	497005,89	1274127,47	0,1
57	497048,54	1274133,97	0,1
58	497093,32	1274141,40	0,1
59	497133,37	1274147,95	0,1
60	497150,85	1274124,61	0,1
61	497174,24	1274093,88	0,1
62	497200,49	1274066,57	0,1
63	497221,36	1274048,38	0,1
64	497239,71	1274032,21	0,1
65	497251,66	1274021,67	0,1
66	497273,12	1274002,31	0,1
67	497299,77	1273990,08	0,1
68	497324,62	1273979,86	0,1
69	497356,31	1273973,46	0,1
70	497387,50	1273976,01	0,1
71	497428,19	1273969,00	0,1
72	497464,26	1273963,48	0,1
73	497491,68	1273958,44	0,1
74	497500,98	1273938,80	0,1
75	497503,34	1273939,93	0,1
1	497516,92	1273935,30	0,1

Глава Администрации  
города Пскова

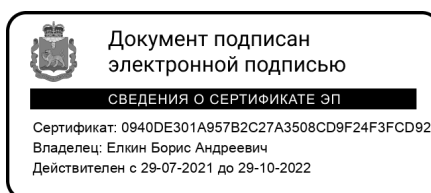

Б.А. Елкин