



АДМИНИСТРАЦИЯ ГОРОДА ПСКОВА
ПОСТАНОВЛЕНИЕ

от 10.10.2022 № 1819

г. Псков

Об установлении публичного сервитута для размещения объекта электросетевого хозяйства «ВЛ-0,4 кВ №1, №2 от ТП №335» в границах кадастровых кварталов 60:27:0030528, 60:27:0030529, 60:27:0030530, 60:27:0030527, 60:27:0220201 и земельных участков с кадастровыми номерами 60:27:0030527:6, 60:27:0030528:1, 60:27:0030528:12, 60:27:0030528:15, 60:27:0030528:3, 60:27:0030528:5, 60:27:0030529:11, 60:27:0030529:12, 60:27:0030529:120, 60:27:0030529:16, 60:27:0030529:21, 60:27:0030529:27, 60:27:0030529:29, 60:27:0030529:99, 60:27:0030530:13, 60:27:0030530:30, 60:27:0030530:60, 60:27:0030530:62, 60:27:0030530:64, 60:27:0030529:346, 60:27:0030528:16, 60:27:0030528:2, 60:27:0030528:8, 60:27:0030529:117, 60:27:0030529:124, 60:27:0030529:127, 60:27:0030529:128, 60:27:0030529:14, 60:27:0030529:25, 60:27:0030529:40, 60:27:0030530:19, 60:27:0030530:20, 60:27:0030530:3, 60:27:0030530:6, 60:27:0030530:61, 60:27:0030530:183, 60:27:0030529:106, 60:27:0030529:122, 60:27:0030529:2, 60:27:0030529:22, 60:27:0030529:24, 60:27:0030529:30, 60:27:0030529:34, 60:27:0030529:36, 60:27:0030529:48, 60:27:0030529:9, 60:27:0030529:94, 60:27:0030530:47, 60:27:0030529:345, 60:27:0030529:23, 60:27:0030529:44, 60:27:0030529:8, 60:27:0030530:48, 60:27:0030530:9, 60:27:0030530:188, 60:27:0030529:347, 60:27:0030529:343, 60:27:0030529:26, 60:27:0030529:42, 60:27:0030529:98, 60:27:0030530:51, 60:27:0030530:8, 60:27:0030530:185, 60:27:0000000:5150

В соответствии со статьей 23, пунктом 1 статьи 39.37, подпунктом 4 статьи 39.38, статьей 39.39, пунктом 1 статьи 39.40, статьями 39.41, 39.42, 39.43, пунктом 1 статьи 39.45 Земельного кодекса Российской Федерации, пунктом 3, 4 статьи 3.6 Федерального закона от 25.10.2001 № 137-ФЗ «О введении в действие Земельного кодекса Российской Федерации», Федеральным законом от 06.10.2003 № 131-ФЗ «Об общих принципах организации местного самоуправления в Российской Федерации», приказом Министерства экономического развития Российской Федерации № 542

от 10.10.2018 «Об утверждении требований к форме ходатайства об установлении публичного сервитута, содержанию обоснования необходимости установления публичного сервитута», Положением о распределении полномочий органов местного самоуправления муниципального образования «Город Псков», утвержденным решением Псковской городской Думы от 16.12.2016 № 2161, на основании ходатайства от 25.03.2022 и заявления (исх. № 333/22 ПКБСЗ от 31.03.2022; вх. № КУМИ-01-1326 от 01.04.2022) Публичного акционерного общества «Россети Северо-Запад» (ИНН 7802312751, ОГРН 1047855175785), поданных Головановой Д.С. по доверенности № 60/33-н/60-2021-8-430 от 27.12.2021 удостоверенной нотариусом нотариального округа города Пскова и Псковского района Псковской области Семеновой Н.А. и схемы расположения границ публичного сервитута на кадастровом плане территории, руководствуясь подпунктом 6.1. пункта 6 статьи 32, подпунктом 5 пункта 1 статьи 34 Устава муниципального образования «Город Псков», Администрация города Пскова

ПОСТАНОВЛЯЕТ:

1. Установить в пользу Публичного акционерного общества «Россети Северо-Запад» (ИНН 7802312751, ОГРН 1047855175785) публичный сервитут площадью 10447 кв.м в отношении земельных участков в границах кадастровых кварталов 60:27:0030528, 60:27:0030529, 60:27:0030530, 60:27:0030527, 60:27:0220201 и земельных участков с кадастровыми номерами 60:27:0030527:6 с местоположением: г. Псков, 60:27:0030528:1 с местоположением: г. Псков, ул. Нижнечерехинская дорога, д. 1, 60:27:0030528:12 с местоположением: г. Псков, ул. Нижнечерехинская дорога, д. 13, 60:27:0030528:15 с местоположением: г. Псков, ул. Советской Армии, д. 59, 60:27:0030528:3 с местоположением: г. Псков, ул. Нижне-Черехинская дорога, д. 5, 60:27:0030528:5 с местоположением: г. Псков, ул. Нижне-Черехинская дорога, д. 9, 60:27:0030529:11 с местоположением: г. Псков, ул. Нижне-Черехинская дорога, д. 34, 60:27:0030529:12 с местоположением: г. Псков, ул. Нижне-Черехинская дорога, д.40, 60:27:0030529:120 с местоположением: г. Псков, ул. Советской Армии, д. 67, 60:27:0030529:16 с местоположением: г. Псков, ул. Советской Армии, д.61 А, 60:27:0030529:21 с местоположением: г. Псков, ул. Советской Армии, д. 71, 60:27:0030529:27 с местоположением: г. Псков, ул. Советской Армии, д. 77А, 60:27:0030529:29 с местоположением: г. Псков, ул. Советской Армии, д. 79А, 60:27:0030529:99 с местоположением: г. Псков, ул. Советской Армии, д. 69, 60:27:0030530:13 с местоположением: г. Псков, ул. Нижне-Черехинская дорога, д. 41, 60:27:0030530:30 с местоположением: г. Псков, ул. Нижнечерехинская дорога, д. 23, 60:27:0030530:60 с местоположением: г. Псков, ул. Нижнечерехинская дорога, д. 39, 60:27:0030530:62 с местоположением: г. Псков, ул. Нижне-Черехинская дорога, дом 29, 60:27:0030530:64 с местоположением: г. Псков, улица Нижне-Черехинская

дорога, у дома № 33, 60:27:0030529:346 с местоположением: г. Псков, ул. Нижнечерехинская дорога, д. 10, 60:27:0030528:16 с местоположением: г. Псков, ул. Советской Армии, д. 59а, 60:27:0030528:2 с местоположением: г. Псков, ул. Нижне-Черехинская дорога, д. 3, 60:27:0030528:8 с местоположением: г. Псков, ул. Нижне-Черехинская дорога, д. 15, 60:27:0030529:117 с местоположением: г. Псков, ул. Советской Армии, у д. 77-а, 60:27:0030529:124 с местоположением: г. Псков, ул. Нижнечерехинская дорога, д. 12, 60:27:0030529:127 с местоположением: г. Псков, ул. Нижнечерехинская дорога, у дома № 12-А, 60:27:0030529:128 с местоположением: г. Псков, ул. Советской Армии, д. 57, 60:27:0030529:14 с местоположением: г. Псков, ул. Советской Армии, д. 63А, 60:27:0030529:25 с местоположением: г. Псков, ул. Нижне-Черехинская дорога, д.34-а, 60:27:0030529:40 с местоположением: г. Псков, ул. Советской Армии, д. 77В, 60:27:0030530:19 с местоположением: г. Псков, ул. Нижнечерехинская дорога, д. 35, 60:27:0030530:20 с местоположением: г. Псков, ул. Нижне-Черехинская дорога, д. 35, 60:27:0030530:3 с местоположением: г. Псков, ул. Нижне-Черехинская дорога, д. 21, 60:27:0030530:6 с местоположением: г. Псков, ул. Нижне-Черехинская дорога, д. 27, 60:27:0030530:61 с местоположением: г. Псков, ул. Нижнечерехинская дорога, д. 39, 60:27:0030530:183 с местоположением: г. Псков, ул. Нижнечерехинская дорога, д. 43, 60:27:0030529:106 с местоположением: г. Псков, ул. Советской Армии, д. 57, 60:27:0030529:122 с местоположением: г. Псков, ул. Советской Армии, д. 77 "Г", 60:27:0030529:2 с местоположением: г. Псков, ул. Нижне-Черехинская дорога, д. 6, 60:27:0030529:22 с местоположением: г. Псков, ул. Советской Армии, д. 73, 60:27:0030529:24 с местоположением: г. Псков, ул. Советской Армии, д. 77, 60:27:0030529:30 с местоположением: г. Псков, ул. Советской Армии, д. 79Б, 60:27:0030529:34 с местоположением: г. Псков, ул. Нижне-Черехинская дорога, д. 32, 60:27:0030529:36 с местоположением: г. Псков, ул. Нижне-Черехинская дорога, д. 14, 60:27:0030529:48 с местоположением: г. Псков, дор. Нижнечерехинская дорога, д. 42, 60:27:0030529:9 с местоположением: г. Псков, ул. Нижне-Черехинская дорога, д. 30-а, 60:27:0030529:94 с местоположением: г. Псков, ул. Советской Армии, д. 65, 60:27:0030530:47 с местоположением: г. Псков, ул. Нижнечерехинская дорога, д. 23, 60:27:0030529:345 с местоположением: г. Псков, ул. Нижнечерехинская дорога, д. 10, 60:27:0030529:23 с местоположением: г. Псков, ул. Советской Армии, дом 75, 60:27:0030529:44 с местоположением: г. Псков, ул. Советской Армии, д. 77Б, 60:27:0030529:8 с местоположением: г. Псков, ул. Советской Армии, земельный участок №77Г, 60:27:0030530:48 с местоположением: г. Псков, ул. Нижнечерехинская дорога, д.23, 60:27:0030530:9 с местоположением: г. Псков, ул. Нижне-Черехинская дорога, д. 33, 60:27:0030530:188 с местоположением: г. Псков, ул. Нижне-Черехинская дорога, д. 25, 60:27:0030529:347 с местоположением: г. Псков, ул. Советской Армии, д. 63, 60:27:0030529:343 с местоположением: г. Псков, улица Нижнечерёхинская дорога, д. 36, 60:27:0030529:26 с местоположением: г. Псков, ул. Советской

Армии, д. 77А, 60:27:0030529:42 с местоположением: Псков, ул. Нижне-Черехинская дорога, дом 12-а, 60:27:0030529:98 с местоположением: г. Псков, ул. Советской Армии, д. 69, 60:27:0030530:51 с местоположением: г. Псков, ул. Нижне-Черехинская дорога, д.19, 60:27:0030530:8 с местоположением: г. Псков, ул. Нижне-Черехинская дорога, д. 31, 60:27:0030530:185 с местоположением: г. Псков, ул. Нижнечерехинская дорога, д 35, 60:27:0000000:5150 с местоположением: г. Псков, ул. Советской Армии и утвердить границу публичного сервитута согласно приложению к настоящему постановлению.

2. Цель установления публичного сервитута: размещение в целях эксплуатации объекта электросетевого хозяйства «ВЛ-0,4 кВ №1, №2 от ТП №335» и его неотъемлемых технологических частей, необходимых для организации электроснабжения населения.

3. Срок публичного сервитута: 49 (сорок девять) лет.

4. Срок, в течение которого в соответствии с расчетом заявителя использование земельных участков (их частей) и (или) расположенных на них объектах недвижимости в соответствии с их разрешенным использованием будет в соответствии с подпунктом 4 пункта 1 статьи 39.41 Земельного кодекса Российской Федерации невозможно или существенно затруднено (при возникновении таких обстоятельств) – от 3 до 60 дней.

5. Порядок установления зон с особыми условиями использования территорий и содержание ограничений прав на земельные участки в границах таких зон установлен постановлением Правительства Российской Федерации от 24.02.2009 № 160 «О порядке установления охранных зон объектов электросетевого хозяйства и особых условий использования земельных участков, расположенных в границах таких зон».

6. Плата за публичный сервитут не устанавливается.

7. График проведения работ при осуществлении деятельности, для обеспечения которой устанавливается публичный сервитут: при отсутствии аварийных ситуаций, капитальный ремонт объекта электросетевого хозяйства производится с предварительным уведомлением собственников (землепользователей, землевладельцев, арендаторов) земельных участков 1 раз в 10 лет (продолжительность не превышает три месяца для земельных участков, предназначенных для жилищного строительства (в том числе индивидуального жилищного строительства), ведения личного подсобного хозяйства, садоводства, огородничества; не превышает один год - в отношении иных земельных участков).

8. Публичное акционерное общество «Россети Северо-Запад» обязано привести земельный участок в состояние, пригодное для его использования в соответствии с разрешенным использованием, в срок не позднее чем три месяца после завершения эксплуатации объекта электросетевого хозяйства, указанного в пункте 2 настоящего постановления.

9. Комитету по управлению муниципальным имуществом города Пскова (Кузнецова Е.В.) в течение пяти рабочих дней со дня принятия настоящего постановления направить копию настоящего постановления

с приложением утвержденной схемы расположения границ публичного сервитута:

9.1 в Управление Федеральной службы государственной регистрации, кадастра и картографии по Псковской области;

9.2 Публичному акционерному обществу «Россети Северо-Запад» (ИНН 7802312751, ОГРН 1047855175785).

10. Разместить настоящее постановление на официальном портале Администрации города Пскова в сети «Интернет».

11. Публичный сервитут считается установленным со дня внесения сведений о нем в Единый государственный реестр недвижимости.

12. Контроль за исполнением настоящего постановления возложить на заместителя Главы Администрации города Пскова Волкова П.В.

Глава Администрации
города Пскова

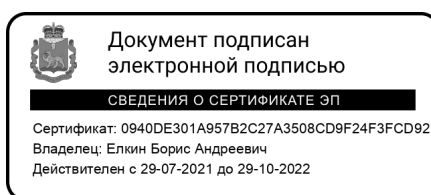

Б.А. Елкин

СХЕМА ГРАНИЦ РАЗМЕЩЕНИЯ ПУБЛИЧНОГО СЕРВИТУТА

Объект: ВЛ-0,4 кВ №1, №2 от ТП №335

Местоположение: Псковская область, г. Псков.

Кадастровые кварталы: 60:27:0030528, 60:27:0030529, 60:27:0030530, 60:27:0030527, 60:27:0220201.

Кадастровые номера земельных участков:

Система координат: МСК-60 (Зона 1)

Площадь сервитута: 10447 кв.м

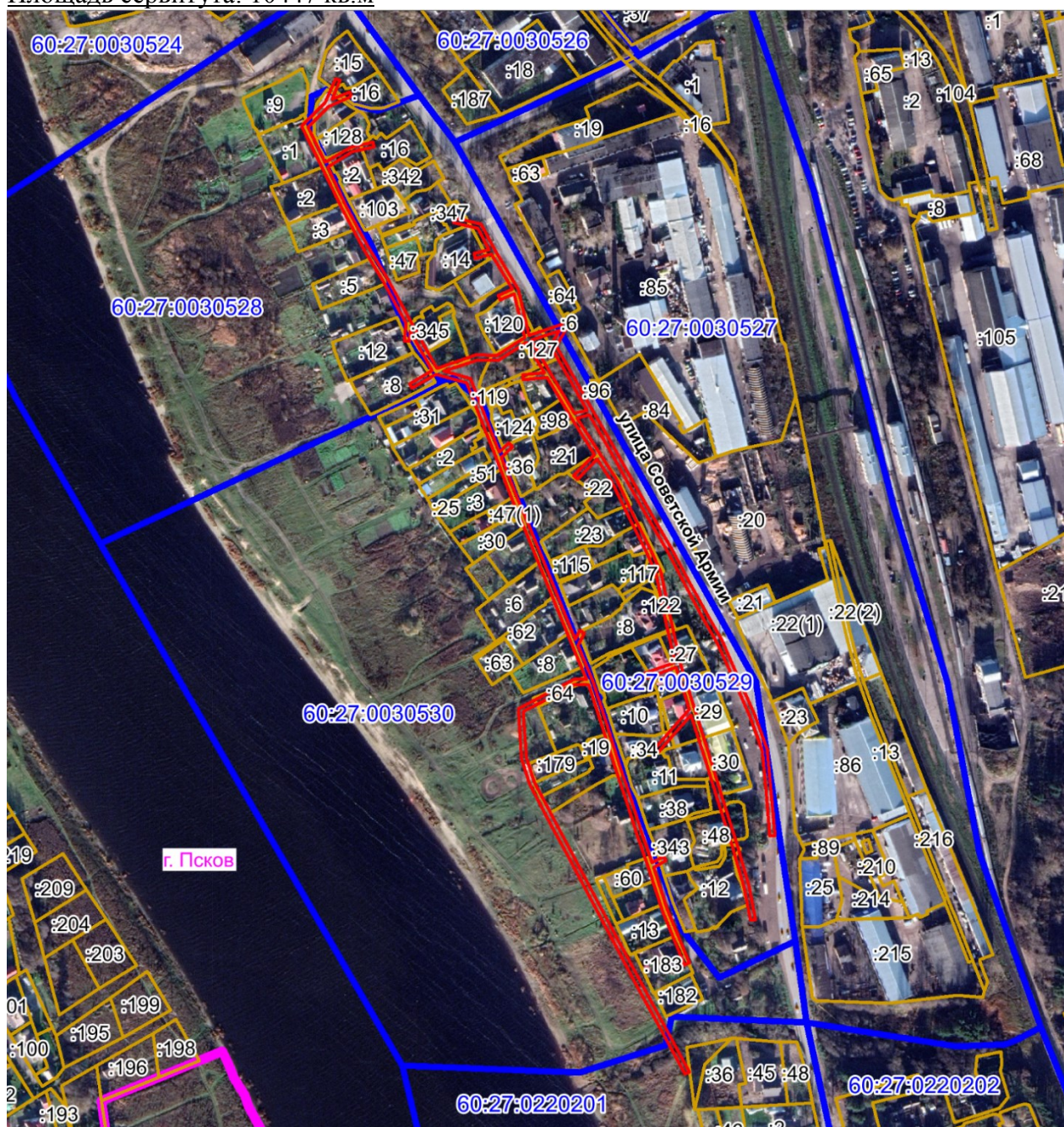

Масштаб 1:5000

Используемые условные знаки и обозначения:

— Граница публичного сервитута

Кадастровые номера земельных участков: 60:27:0030527:6, 60:27:0030528:1, 60:27:0030528:12, 60:27:0030528:15, 60:27:0030528:3, 60:27:0030528:5, 60:27:0030529:11,

60:27:0030529:12, 60:27:0030529:120, 60:27:0030529:16, 60:27:0030529:21,
60:27:0030529:27, 60:27:0030529:29, 60:27:0030529:99, 60:27:0030530:13,
60:27:0030530:30, 60:27:0030530:60, 60:27:0030530:62, 60:27:0030530:64,
60:27:0030529:346, 60:27:0030528:16, 60:27:0030528:2, 60:27:0030528:8,
60:27:0030529:117, 60:27:0030529:124, 60:27:0030529:127, 60:27:0030529:128,
60:27:0030529:14, 60:27:0030529:25, 60:27:0030529:40, 60:27:0030530:19,
60:27:0030530:20, 60:27:0030530:3, 60:27:0030530:6, 60:27:0030530:61, 60:27:0030530:183,
60:27:0030529:106, 60:27:0030529:122, 60:27:0030529:2, 60:27:0030529:22,
60:27:0030529:24, 60:27:0030529:30, 60:27:0030529:34, 60:27:0030529:36,
60:27:0030529:48, 60:27:0030529:9, 60:27:0030529:94, 60:27:0030530:47,
60:27:0030529:345, 60:27:0030529:23, 60:27:0030529:44, 60:27:0030529:8,
60:27:0030530:48, 60:27:0030530:9, 60:27:0030530:188, 60:27:0030529:347,
60:27:0030529:343, 60:27:0030529:26, 60:27:0030529:42, 60:27:0030529:98,
60:27:0030530:51, 60:27:0030530:8, 60:27:0030530:185, 60:27:0000000:5150.

Каталог координат:

ВЛ-0,4 кВ №1, №2 от ТП №335			
Номер угла	X, м	Y, м	Средняя квадратическая погрешность характерной точки
1	496493,81	1274225,92	0,1
2	496492,23	1274229,60	0,1
3	496477,18	1274223,16	0,1
4	496483,18	1274237,19	0,1
5	496479,50	1274238,77	0,1
6	496471,68	1274220,49	0,1
7	496455,28	1274204,05	0,1
8	496427,19	1274217,83	0,1
9	496439,24	1274237,88	0,1
10	496443,41	1274255,57	0,1
11	496439,51	1274256,49	0,1
12	496435,48	1274239,40	0,1
13	496423,57	1274219,58	0,1
14	496391,93	1274234,65	0,1
15	496360,57	1274251,52	0,1
16	496334,79	1274267,25	0,1
17	496300,58	1274285,69	0,1
18	496263,31	1274306,44	0,1
19	496274,23	1274338,55	0,1
20	496273,51	1274354,19	0,1
21	496287,68	1274376,33	0,1
22	496322,55	1274368,09	0,1
23	496317,78	1274357,09	0,1
24	496321,44	1274355,49	0,1
25	496326,27	1274366,60	0,1
26	496354,15	1274349,94	0,1
27	496350,72	1274337,12	0,1
28	496354,58	1274336,08	0,1

ВЛ-0,4 кВ №1, №2 от ТП №335

Номер угла	X, м	Y, м	Средняя квадратическая погрешность характерной точки
29	496357,76	1274347,95	0,1
30	496374,54	1274339,22	0,1
31	496379,19	1274319,68	0,1
32	496383,09	1274320,60	0,1
33	496378,00	1274341,92	0,1
34	496357,49	1274352,61	0,1
35	496326,12	1274371,38	0,1
36	496289,38	1274380,04	0,1
37	496298,09	1274405,09	0,1
38	496302,71	1274409,62	0,1
39	496301,53	1274410,82	0,1
40	496300,78	1274412,33	0,1
41	496291,22	1274407,56	0,1
42	496281,23	1274401,59	0,1
43	496255,72	1274415,87	0,1
44	496229,60	1274430,64	0,1
45	496202,97	1274445,82	0,1
46	496176,51	1274460,79	0,1
47	496148,16	1274477,04	0,1
48	496119,03	1274493,69	0,1
49	496092,54	1274507,92	0,1
50	496067,98	1274521,17	0,1
51	496046,32	1274533,49	0,1
52	496018,19	1274545,96	0,1
53	495987,59	1274559,34	0,1
54	495960,27	1274569,24	0,1
55	495928,48	1274572,18	0,1
56	495891,78	1274575,33	0,1
57	495891,44	1274571,35	0,1
58	495928,12	1274568,20	0,1
59	495959,39	1274565,30	0,1
60	495986,11	1274555,62	0,1
61	496016,57	1274542,30	0,1
62	496044,52	1274529,91	0,1
63	496066,04	1274517,67	0,1
64	496090,64	1274504,40	0,1
65	496117,09	1274490,19	0,1
66	496146,18	1274473,56	0,1
67	496174,53	1274457,31	0,1
68	496200,99	1274442,34	0,1
69	496226,33	1274427,90	0,1
70	496224,07	1274418,12	0,1

ВЛ-0,4 кВ №1, №2 от ТП №335

Номер угла	X, м	Y, м	Средняя квадратическая погрешность характерной точки
71	496195,47	1274436,05	0,1
72	496175,27	1274449,14	0,1
73	496143,94	1274464,34	0,1
74	496118,36	1274477,04	0,1
75	496100,46	1274485,09	0,1
76	496070,20	1274491,07	0,1
77	496028,79	1274499,99	0,1
78	495992,23	1274511,39	0,1
79	495957,39	1274522,47	0,1
80	495921,32	1274533,68	0,1
81	495885,36	1274544,98	0,1
82	495851,49	1274554,64	0,1
83	495825,10	1274559,84	0,1
84	495824,32	1274555,92	0,1
85	495850,55	1274550,74	0,1
86	495884,22	1274541,14	0,1
87	495920,12	1274529,86	0,1
88	495956,19	1274518,65	0,1
89	495987,64	1274508,65	0,1
90	495972,32	1274495,25	0,1
91	495954,79	1274479,89	0,1
92	495957,43	1274476,89	0,1
93	495974,96	1274492,25	0,1
94	495992,09	1274507,24	0,1
95	496025,63	1274496,78	0,1
96	496017,28	1274473,56	0,1
97	496021,04	1274472,20	0,1
98	496029,51	1274495,75	0,1
99	496069,40	1274487,15	0,1
100	496099,24	1274481,25	0,1
101	496116,64	1274473,42	0,1
102	496142,20	1274460,74	0,1
103	496173,31	1274445,64	0,1
104	496191,25	1274434,01	0,1
105	496175,35	1274418,26	0,1
106	496178,17	1274415,42	0,1
107	496194,70	1274431,80	0,1
108	496224,32	1274413,23	0,1
109	496256,26	1274394,28	0,1
110	496254,43	1274375,32	0,1
111	496258,41	1274374,94	0,1
112	496260,06	1274392,03	0,1

ВЛ-0,4 кВ №1, №2 от ТП №335

Номер угла	X, м	Y, м	Средняя квадратическая погрешность характерной точки
113	496283,96	1274377,93	0,1
114	496269,45	1274355,27	0,1
115	496270,19	1274339,13	0,1
116	496261,07	1274312,28	0,1
117	496255,20	1274333,38	0,1
118	496220,58	1274346,77	0,1
119	496196,72	1274356,33	0,1
120	496203,87	1274363,78	0,1
121	496200,99	1274366,54	0,1
122	496192,72	1274357,91	0,1
123	496161,94	1274369,79	0,1
124	496133,90	1274381,34	0,1
125	496101,89	1274394,71	0,1
126	496076,69	1274404,83	0,1
127	496047,76	1274416,68	0,1
128	496054,73	1274420,16	0,1
129	496052,95	1274423,74	0,1
130	496042,86	1274418,70	0,1
131	496014,36	1274430,48	0,1
132	495981,61	1274441,15	0,1
133	495947,95	1274451,95	0,1
134	495920,04	1274461,02	0,1
135	495893,56	1274469,73	0,1
136	495870,40	1274477,58	0,1
137	495875,31	1274487,04	0,1
138	495871,77	1274488,88	0,1
139	495866,57	1274478,87	0,1
140	495832,68	1274490,10	0,1
141	495790,51	1274507,24	0,1
142	495789,01	1274503,54	0,1
143	495831,30	1274486,34	0,1
144	495866,64	1274474,63	0,1
145	495892,30	1274465,93	0,1
146	495918,80	1274457,22	0,1
147	495946,73	1274448,15	0,1
148	495980,37	1274437,35	0,1
149	496011,77	1274427,12	0,1
150	496011,97	1274416,47	0,1
151	496001,14	1274395,74	0,1
152	495990,50	1274375,38	0,1
153	495953,60	1274377,77	0,1
154	495934,34	1274384,01	0,1

ВЛ-0,4 кВ №1, №2 от ТП №335

Номер угла	X, м	Y, м	Средняя квадратическая погрешность характерной точки
155	495910,22	1274396,62	0,1
156	495876,76	1274414,76	0,1
157	495847,88	1274429,97	0,1
158	495808,14	1274451,14	0,1
159	495771,22	1274470,81	0,1
160	495739,83	1274488,01	0,1
161	495703,87	1274507,27	0,1
162	495701,99	1274503,75	0,1
163	495737,93	1274484,49	0,1
164	495769,32	1274467,29	0,1
165	495806,26	1274447,60	0,1
166	495846,00	1274426,43	0,1
167	495874,88	1274411,24	0,1
168	495901,20	1274397,00	0,1
169	495932,93	1274380,26	0,1
170	495952,84	1274373,81	0,1
171	495992,84	1274371,22	0,1
172	496004,68	1274393,88	0,1
173	496015,99	1274415,53	0,1
174	496015,96	1274425,64	0,1
175	496038,10	1274416,32	0,1
176	496042,17	1274414,66	0,1
177	496075,19	1274401,13	0,1
178	496100,37	1274391,01	0,1
179	496132,36	1274377,64	0,1
180	496160,46	1274366,07	0,1
181	496192,50	1274353,71	0,1
182	496219,12	1274343,05	0,1
183	496251,88	1274330,38	0,1
184	496258,73	1274305,77	0,1
185	496247,73	1274286,84	0,1
186	496251,19	1274284,84	0,1
187	496261,62	1274302,80	0,1
188	496293,02	1274285,33	0,1
189	496284,78	1274284,55	0,1
190	496285,16	1274280,57	0,1
191	496299,21	1274281,90	0,1
192	496332,79	1274263,79	0,1
193	496358,57	1274248,04	0,1
194	496390,13	1274231,09	0,1
195	496423,47	1274215,19	0,1
196	496456,08	1274199,19	0,1

ВЛ-0,4 кВ №1, №2 от ТП №335			
Номер угла	X, м	Y, м	Средняя квадратическая погрешность характерной точки
197	496474,51	1274217,66	0,1
1	496493,81	1274225,92	0,1
198	496285,67	1274381,57	0,1
199	496293,55	1274404,25	0,1
200	496293,14	1274404,04	0,1
201	496281,29	1274396,97	0,1
202	496253,76	1274412,39	0,1
203	496229,96	1274425,84	0,1
204	496227,66	1274415,90	0,1
205	496259,09	1274397,25	0,1
198	496285,67	1274381,57	0,1

Глава Администрации
города Пскова

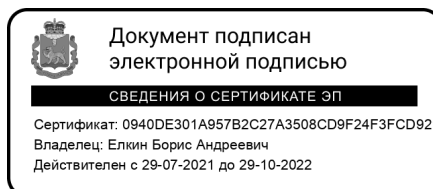

Б.А. Елкин