



## АДМИНИСТРАЦИЯ ГОРОДА ПСКОВА ПОСТАНОВЛЕНИЕ

от 10.10.2022 № 1833

г. Псков

Об установлении публичного сервитута для размещения объекта электросетевого хозяйства «ВЛ-0,4 кВ №1 от ТП №136» в границах кадастровых кварталов 60:27:0050212, 60:27:0050213, 60:27:0050215, 60:27:0050216 и земельных участков с кадастровыми номерами 60:27:0050215:40, 60:27:0050215:93, 60:27:0050216:5, 60:27:0050215:213, 60:27:0050215:214, 60:27:0050216:13, 60:27:0050215:71, 60:27:0000000:4904

В соответствии со статьей 23, пунктом 1 статьи 39.37, подпунктом 4 статьи 39.38, статьей 39.39, пунктом 1 статьи 39.40, статьями 39.41, 39.42, 39.43, пунктом 1 статьи 39.45 Земельного кодекса Российской Федерации, пунктом 3, 4 статьи 3.6 Федерального закона от 25.10.2001 № 137-ФЗ «О введении в действие Земельного кодекса Российской Федерации», Федеральным законом от 06.10.2003 № 131-ФЗ «Об общих принципах организации местного самоуправления в Российской Федерации», приказом Министерства экономического развития Российской Федерации № 542 от 10.10.2018 «Об утверждении требований к форме ходатайства об установлении публичного сервитута, содержанию обоснования необходимости установления публичного сервитута», Положением о распределении полномочий органов местного самоуправления муниципального образования «Город Псков», утвержденным решением Псковской городской Думы от 16.12.2016 № 2161, на основании ходатайства от 16.05.2022 и заявления (исх. № 445/22 ПКБСЗ от 17.05.2022; вх. № КУМИ-01-3167 от 23.05.2022) Публичного акционерного общества «Россети Северо-Запад» (ИНН 7802312751, ОГРН 1047855175785), поданных Головановой Д.С. по доверенности № 60/33-н/60-2021-8-430 от 27.12.2021 удостоверенной нотариусом нотариального округа города Пскова и Псковского района Псковской области Семеновой Н.А. и схемы расположения границ публичного сервитута на кадастровом плане территории, руководствуясь подпунктом 6.1. пункта 6 статьи 32, подпунктом 5 пункта 1 статьи 34 Устава

муниципального образования «Город Псков», Администрация города Пскова

### **ПОСТАНОВЛЯЕТ:**

1. Установить в пользу Публичного акционерного общества «Россети Северо-Запад» (ИНН 7802312751, ОГРН 1047855175785) публичный сервитут площадью 2904 кв.м в отношении земельных участков в границах кадастровых кварталов 60:27:0050212, 60:27:0050213, 60:27:0050215, 60:27:0050216 и земельных участков с кадастровыми номерами 60:27:0050215:40 с местоположением: г. Псков, ул. Максима Горького, дом 27; 60:27:0050215:93 с местоположением: г. Псков, в кадастровом квартале 60:27:0050215, по Рижскому проспекту, у дома №11; 60:27:0050216:5 с местоположением: г. Псков, ул. Пароменская, д. 8; 60:27:0050215:213 с местоположением: г. Псков, пр-кт Рижский, д. 9; 60:27:0050215:214 с местоположением: г. Псков, пр-кт Рижский, д. 9; 60:27:0050216:13 с местоположением: г. Псков, ул. Максима Горького, ул. Пароменская, пр-т Рижский, Ольгинская набережная; 60:27:0050215:71 с местоположением: г. Псков, ул. Пароменская, д. 14; 60:27:0000000:4904 с местоположением: г. Псков, наб. Ольгинская и утвердить границу публичного сервитута согласно приложению к настоящему постановлению.

2. Цель установления публичного сервитута: размещение в целях эксплуатации объекта электросетевого хозяйства «ВЛ-0,4 кВ №1 от ТП №136» и его неотъемлемых технологических частей, необходимых для организации электроснабжения населения.

3. Срок публичного сервитута: 49 (сорок девять) лет.

4. Срок, в течение которого в соответствии с расчетом заявителя использование земельных участков (их частей) и (или) расположенных на них объектах недвижимости в соответствии с их разрешенным использованием будет в соответствии с подпунктом 4 пункта 1 статьи 39.41 Земельного кодекса Российской Федерации невозможно или существенно затруднено (при возникновении таких обстоятельств) – от 3 до 60 дней.

5. Порядок установления зон с особыми условиями использования территорий и содержание ограничений прав на земельные участки в границах таких зон установлен постановлением Правительства Российской Федерации от 24.02.2009 № 160 «О порядке установления охранных зон объектов электросетевого хозяйства и особых условий использования земельных участков, расположенных в границах таких зон».

6. Плата за публичный сервитут не устанавливается.

7. График проведения работ при осуществлении деятельности, для обеспечения которой устанавливается публичный сервитут: при отсутствии аварийных ситуаций, капитальный ремонт объекта электросетевого хозяйства производится с предварительным уведомлением собственников (землепользователей, землевладельцев, арендаторов) земельных участков 1 раз в 10 лет (продолжительность не превышает три

месяца для земельных участков, предназначенных для жилищного строительства (в том числе индивидуального жилищного строительства), ведения личного подсобного хозяйства, садоводства, огородничества; не превышает один год - в отношении иных земельных участков).

8. Публичное акционерное общество «Россети Северо-Запад» обязано привести земельный участок в состояние, пригодное для его использования в соответствии с разрешенным использованием, в срок не позднее чем три месяца после завершения эксплуатации объекта электросетевого хозяйства, указанного в пункте 2 настоящего постановления.

9. Комитету по управлению муниципальным имуществом города Пскова (Кузнецова Е.В.) в течение пяти рабочих дней со дня принятия настоящего постановления направить копию настоящего постановления с приложением утвержденной схемы расположения границ публичного сервитута:

9.1 в Управление Федеральной службы государственной регистрации, кадастра и картографии по Псковской области;

9.2 Публичному акционерному обществу «Россети Северо-Запад» (ИНН 7802312751, ОГРН 1047855175785).

10. Разместить настоящее постановление на официальном портале Администрации города Пскова в сети «Интернет».

11. Публичный сервитут считается установленным со дня внесения сведений о нем в Единый государственный реестр недвижимости.

12. Контроль за исполнением настоящего постановления возложить на заместителя Главы Администрации города Пскова Волкова П.В.

Глава Администрации  
города Пскова

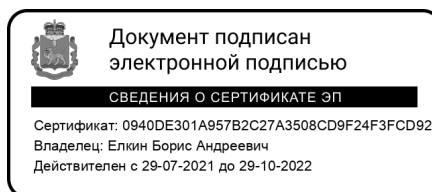

Б.А. Елкин

### СХЕМА ГРАНИЦ РАЗМЕЩЕНИЯ ПУБЛИЧНОГО СЕРВИТУТА

Объект: ВЛ-0,4 кв №1 от ТП №136

Местоположение: Псковская область, г. Псков.

Кадастровые кварталы: 60:27:0050212, 60:27:0050213, 60:27:0050215, 60:27:0050216.

Кадастровые номера земельных участков: 60:27:0050215:40, 60:27:0050215:93, 60:27:0050216:5, 60:27:0050215:213, 60:27:0050215:214, 60:27:0050216:13, 60:27:0050215:71, 60:27:0000000:4904.

Система координат: МСК-60 (Зона 1)

Площадь сервитута: 2904 кв.м

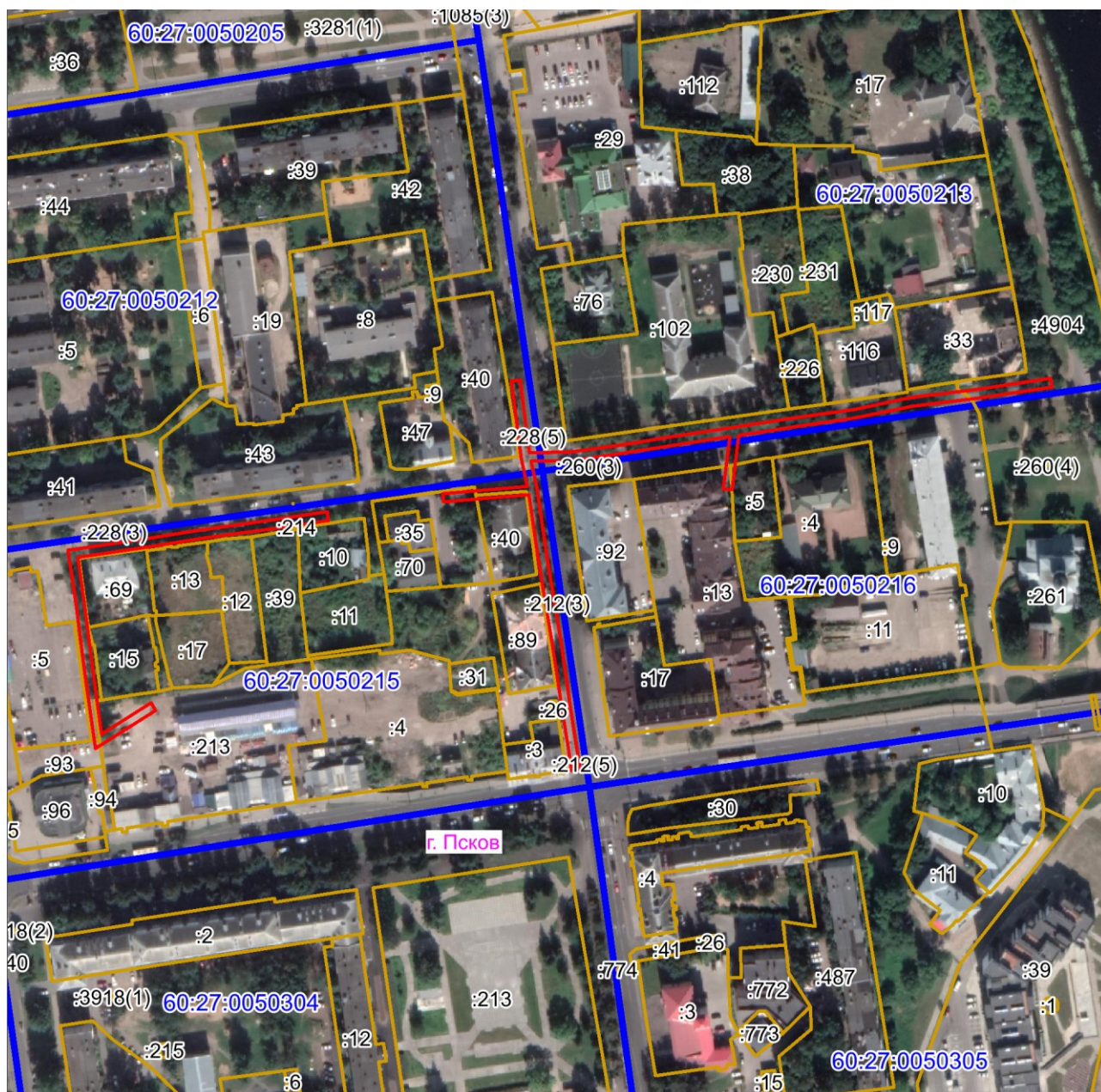

Масштаб 1:3000

**Используемые условные знаки и обозначения:**

— Граница публичного сервитута

## Каталог координат:

<b>ВЛ-0,4 кВ №1 от ТП №136</b>			
<b>Номер угла</b>	<b>X, м</b>	<b>Y, м</b>	<b>Средняя квадратическая погрешность характерной точки</b>
Контур 1			
1	500285,94	1271927,68	0,1
2	500291,39	1271964,01	0,1
3	500295,64	1271991,23	0,1
4	500299,63	1272019,76	0,1
5	500303,76	1272047,21	0,1
6	500299,80	1272047,81	0,1
7	500295,67	1272020,34	0,1
8	500291,68	1271991,81	0,1
9	500287,43	1271964,61	0,1
10	500282,58	1271932,20	0,1
11	500260,89	1271935,29	0,1
12	500226,82	1271939,57	0,1
13	500200,75	1271943,21	0,1
14	500215,24	1271965,92	0,1
15	500211,86	1271968,08	0,1
16	500194,21	1271940,18	0,1
17	500226,30	1271935,61	0,1
18	500260,35	1271931,33	0,1
1	500285,94	1271927,68	0,1
Контур 2			
19	500312,20	1272100,52	0,1
20	500315,56	1272139,61	0,1
21	500328,63	1272136,84	0,1
22	500364,31	1272132,26	0,1
23	500364,81	1272136,22	0,1
24	500331,01	1272140,56	0,1
25	500331,40	1272160,02	0,1
26	500334,84	1272183,86	0,1
27	500338,58	1272206,57	0,1
28	500342,81	1272235,06	0,1
29	500347,14	1272262,80	0,1
30	500351,09	1272290,16	0,1
31	500356,56	1272316,51	0,1
32	500360,32	1272347,37	0,1
33	500365,49	1272381,01	0,1
34	500361,53	1272381,61	0,1
35	500356,36	1272347,91	0,1
36	500352,60	1272317,15	0,1
37	500347,15	1272290,86	0,1
38	500343,18	1272263,40	0,1

<b>ВЛ-0,4 кВ №1 от ТП №136</b>			
<b>Номер угла</b>	<b>X, м</b>	<b>Y, м</b>	<b>Средняя квадратическая погрешность характерной точки</b>
39	500339,08	1272237,17	0,1
40	500313,87	1272234,06	0,1
41	500314,35	1272230,10	0,1
42	500338,47	1272233,07	0,1
43	500334,62	1272207,19	0,1
44	500330,88	1272184,48	0,1
45	500327,40	1272160,23	0,1
46	500327,02	1272141,27	0,1
47	500314,17	1272143,99	0,1
48	500282,30	1272148,69	0,1
49	500243,90	1272154,90	0,1
50	500213,72	1272159,41	0,1
51	500184,43	1272164,00	0,1
52	500183,81	1272160,04	0,1
53	500213,12	1272155,45	0,1
54	500243,28	1272150,94	0,1
55	500281,68	1272144,73	0,1
56	500311,61	1272140,33	0,1
57	500308,22	1272100,86	0,1
19	500312,20	1272100,52	0,1

Глава Администрации  
города Пскова



Б.А. Елкин