



АДМИНИСТРАЦИЯ ГОРОДА ПСКОВА  
**ПОСТАНОВЛЕНИЕ**

от 11.10.2022 № 1863

г. Псков

Об установлении публичного сервитута для размещения объекта электросетевого хозяйства «ВЛ-0,4 кВ №1 от ТП №123» в границах кадастровых кварталов 60:27:0050405; 60:27:0050407; 60:27:0070306; 60:27:0070310 и земельных участков с кадастровыми номерами 60:27:0070306:13; 60:27:0070306:21; 60:27:0070306:279; 60:27:0070306:3; 60:27:0070310:10; 60:27:0070306:12; 60:27:0070306:20; 60:27:0070306:4; 60:27:0070306:8; 60:27:0070310:5

В соответствии со статьей 23, пунктом 1 статьи 39.37, подпунктом 4 статьи 39.38, статьей 39.39, пунктом 1 статьи 39.40, статьями 39.41, 39.42, 39.43, пунктом 1 статьи 39.45 Земельного кодекса Российской Федерации, пунктом 3, 4 статьи 3.6 Федерального закона от 25.10.2001 № 137-ФЗ «О введении в действие Земельного кодекса Российской Федерации», Федеральным законом от 06.10.2003 № 131-ФЗ «Об общих принципах организации местного самоуправления в Российской Федерации», приказом Министерства экономического развития Российской Федерации № 542 от 10.10.2018 «Об утверждении требований к форме ходатайства об установлении публичного сервитута, содержанию обоснования необходимости установления публичного сервитута», Положением о распределении полномочий органов местного самоуправления муниципального образования «Город Псков», утвержденным решением Псковской городской Думы от 16.12.2016 № 2161, на основании ходатайства от 14.03.2022 и заявления (256/22-ПКБСЗ от 18.03.2022; вх. № КУМИ-01-598 от 22.03.2022) Публичного акционерного общества «Россети Северо-Запад» (ИНН 7802312751, ОГРН 1047855175785), поданного Кузьминым Д.С. по доверенности № 60/33-н/60-2021-8-430 от 27.12.2021 и схемы расположения границ публичного сервитута на кадастровом плане территории, руководствуясь подпунктом 6.1. пункта 6 статьи 32, подпунктом 5 пункта 1 статьи 34 Устава муниципального образования «Город Псков», Администрация города Пскова

## ПОСТАНОВЛЯЕТ:

1. Установить в пользу Публичного акционерного общества «Россети Северо-Запад» (ИНН 7802312751, ОГРН 1047855175785) публичный сервитут площадью 2949 кв.м. в отношении земельных участков в границах кадастровых кварталов 60:27:0050405; 60:27:0050407; 60:27:0070306; 60:27:0070310 и земельных участков с кадастровыми номерами 60:27:0070306:13 с местоположением: г. Псков, ул. Горького, д 71; 60:27:0070306:21 с местоположением: г. Псков, наб. Красноармейская, дом 21; 60:27:0070306:279 с местоположением: г. Псков, ул. М.Горького, Казарменный переулок, Краснознаменная набережная.; 60:27:0070306:3 с местоположением: г. Псков, наб. Красноармейская, д. 22; 60:27:0070310:10 с местоположением: г. Псков, пересечение ул. Юбилейной и 2-й Полковой; 60:27:0070306:12 с местоположением: г. Псков, наб. Красноармейская, д. 21-д; 60:27:0070306:20 с местоположением: г. Псков, ул. Горького, д. 73; 60:27:0070306:4 с местоположением: г. Псков, наб. Красноармейская, дом 22-а; 60:27:0070306:8 с местоположением: г. Псков, наб. Красноармейская, д. 21-б; 60:27:0070310:5 с местоположением: г. Псков, наб. Красноармейская, д. 23Б и утвердить границу публичного сервитута согласно приложению к настоящему постановлению.

2. Цель установления публичного сервитута: размещение в целях эксплуатации объекта электросетевого хозяйства «ВЛ-0,4 кВ №1 от ТП №123» и его неотъемлемых технологических частей, необходимых для организации электроснабжения населения.

3. Срок публичного сервитута: 49 (сорок девять) лет.

4. Срок, в течение которого в соответствии с расчетом заявителя использование земельных участков (их частей) и (или) расположенных на них объектах недвижимости в соответствии с их разрешенным использованием будет в соответствии с подпунктом 4 пункта 1 статьи 39.41 Земельного кодекса Российской Федерации невозможно или существенно затруднено (при возникновении таких обстоятельств) – от 3 до 60 дней.

5. Порядок установления зон с особыми условиями использования территорий и содержание ограничений прав на земельные участки в границах таких зон установлен постановлением Правительства Российской Федерации от 24.02.2009 № 160 «О порядке установления охранных зон объектов электросетевого хозяйства и особых условий использования земельных участков, расположенных в границах таких зон».

6. Плата за публичный сервитут не устанавливается.

7. График проведения работ при осуществлении деятельности, для обеспечения которой устанавливается публичный сервитут: при отсутствии аварийных ситуаций, капитальный ремонт объекта электросетевого хозяйства производится с предварительным уведомлением собственников (землепользователей, землевладельцев, арендаторов) земельных участков 1 раз в 10 лет (продолжительность не превышает три

месяца для земельных участков, предназначенных для жилищного строительства (в том числе индивидуального жилищного строительства), ведения личного подсобного хозяйства, садоводства, огородничества; не превышает один год - в отношении иных земельных участков).

8. Публичное акционерное общество «Россети Северо-Запад» обязано привести земельный участок в состояние, пригодное для его использования в соответствии с разрешенным использованием, в срок не позднее чем три месяца после завершения эксплуатации объекта электросетевого хозяйства, указанного в пункте 2 настоящего постановления.

9. Комитету по управлению муниципальным имуществом города Пскова (Кузнецова Е.В.) в течение пяти рабочих дней со дня принятия настоящего постановления направить копию настоящего постановления с приложением утвержденной схемы расположения границ публичного сервитута:

9.1 в Управление Федеральной службы государственной регистрации, кадастра и картографии по Псковской области;

9.2 Публичному акционерному обществу «Россети Северо-Запад» (ИНН 7802312751, ОГРН 1047855175785).

10. Разместить настоящее постановление на официальном портале Администрации города Пскова в сети «Интернет».

11. Публичный сервитут считается установленным со дня внесения сведений о нем в Единый государственный реестр недвижимости.

12. Контроль за исполнением настоящего постановления возложить на заместителя Главы Администрации города Пскова Волкова П.В.

Глава Администрации  
города Пскова

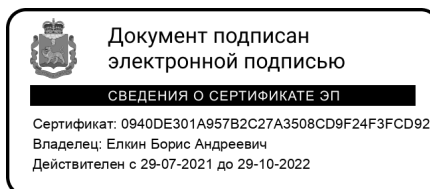

Б.А. Елкин



### СХЕМА ГРАНИЦ РАЗМЕЩЕНИЯ ПУБЛИЧНОГО СЕРВИТУТА

Объект: ВЛ-0,4 кВ №1 от ТП №123

Местоположение: Псковская область, г. Псков.

Кадастровые кварталы: 60:27:0050405; 60:27:0050407; 60:27:0070306; 60:27:0070310;

Кадастровые номера земельных участков: 60:27:0070306:13; 60:27:0070306:21; 60:27:0070306:279;

60:27:0070306:3; 60:27:0070310:10; 60:27:0070306:12; 60:27:0070306:20; 60:27:0070306:4; 60:27:0070306:8;

60:27:0070310:5.

Система координат: МСК-60 (Зона 1)

Площадь сервитута: 2949 кв.м

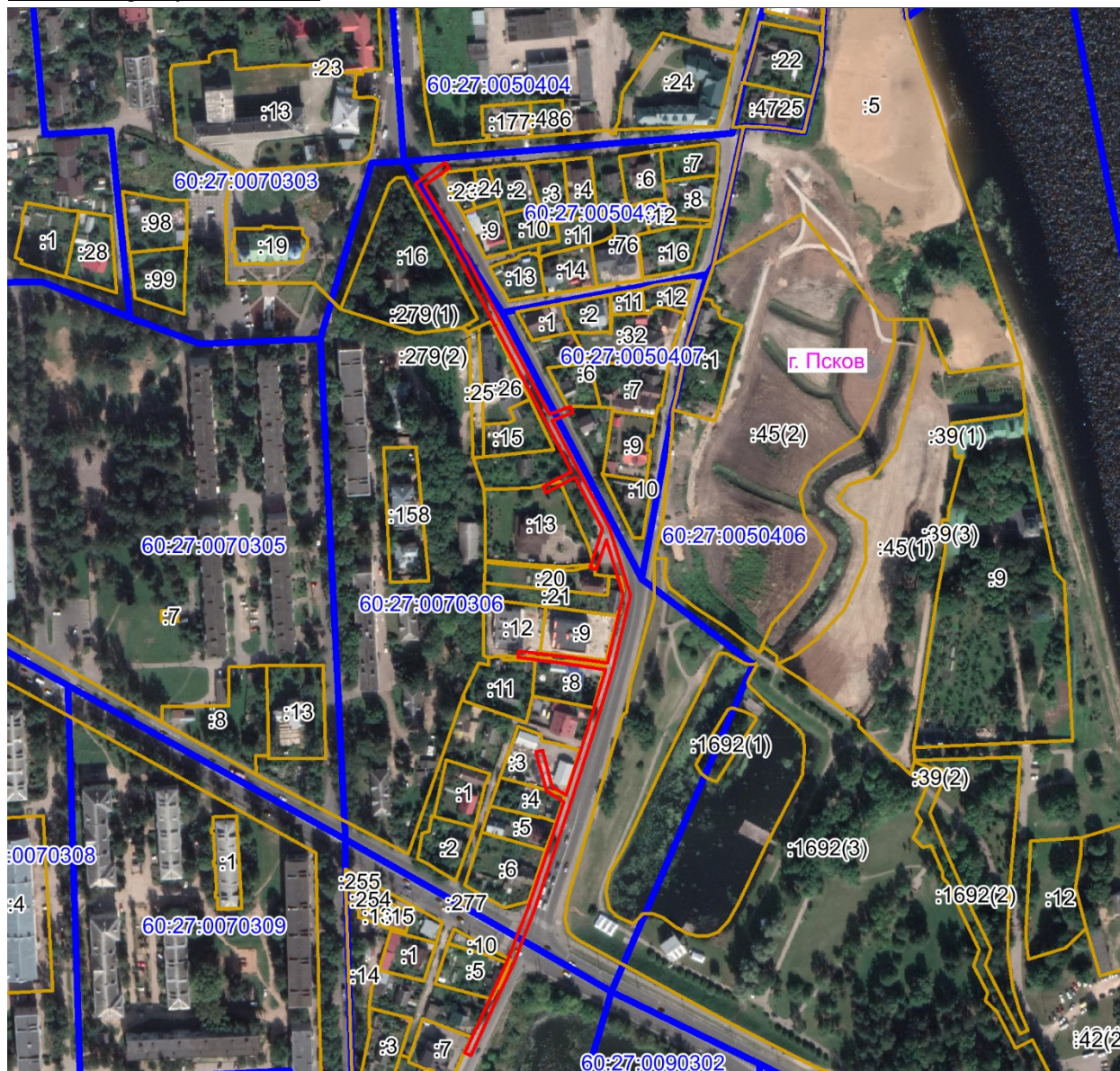

Масштаб 1:4000

Используемые условные знаки и обозначения:

— Граница публичного сервитута

Каталог координат:

ВЛ-0,4 кВ №1 от ТП №123

Номер угла	X, м	Y, м	Средняя квадратическая погрешность характерной точки
1	499047,76	1272282,94	0,1
2	499060,54	1272301,14	0,1
3	499057,26	1272303,44	0,1
4	499046,66	1272288,34	0,1
5	499016,94	1272306,80	0,1
6	498985,07	1272323,55	0,1
7	498946,92	1272343,60	0,1
8	498908,17	1272363,90	0,1
9	498913,01	1272376,87	0,1
10	498909,27	1272378,27	0,1
11	498904,60	1272365,78	0,1
12	498873,86	1272381,95	0,1
13	498839,83	1272400,17	0,1
14	498798,99	1272412,90	0,1
15	498755,07	1272402,66	0,1
16	498714,01	1272390,09	0,1
17	498674,33	1272377,07	0,1
18	498641,18	1272366,13	0,1
19	498608,29	1272354,68	0,1
20	498576,20	1272342,28	0,1
21	498552,63	1272331,21	0,1
22	498520,60	1272316,55	0,1
23	498522,26	1272312,91	0,1
24	498554,31	1272327,59	0,1
25	498577,78	1272338,60	0,1
26	498609,67	1272350,92	0,1
27	498642,46	1272362,35	0,1
28	498674,08	1272372,78	0,1
29	498680,68	1272362,15	0,1
30	498704,26	1272355,85	0,1
31	498705,30	1272359,71	0,1
32	498683,24	1272365,61	0,1
33	498677,99	1272374,06	0,1
34	498715,21	1272386,27	0,1
35	498753,96	1272398,14	0,1
36	498758,09	1272371,42	0,1
37	498761,22	1272344,82	0,1
38	498765,20	1272345,28	0,1
39	498762,05	1272371,96	0,1
40	498757,85	1272399,21	0,1
41	498798,83	1272408,76	0,1
42	498832,45	1272398,29	0,1

<b>ВЛ-0,4 кВ №1 от ТП №123</b>			
<b>Номер угла</b>	<b>X, м</b>	<b>Y, м</b>	<b>Средняя квадратическая погрешность характерной точки</b>
43	498814,45	1272392,48	0,1
44	498815,67	1272388,68	0,1
45	498838,85	1272396,16	0,1
46	498870,22	1272379,36	0,1
47	498860,95	1272362,05	0,1
48	498864,47	1272360,17	0,1
49	498873,74	1272377,48	0,1
50	498904,75	1272361,18	0,1
51	498945,06	1272340,06	0,1
52	498983,21	1272320,01	0,1
53	499014,96	1272303,32	0,1
1	499047,76	1272282,94	0,1

Глава Администрации  
города Пскова

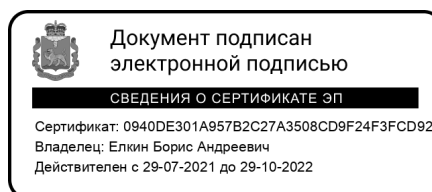

Б.А. Елкин