



АДМИНИСТРАЦИЯ ГОРОДА ПСКОВА
ПОСТАНОВЛЕНИЕ

от 11.10.2022 № 1875

г. Псков

Об установлении публичного сервитута для размещения объекта электросетевого хозяйства «ВЛ-0,4 кВ №1 от ТП №285 наружное освещение» в границах кадастровых кварталов 60:27:0140203, 60:27:0140306, 60:27:0140307, 60:27:0140308, 60:27:0140309, 60:27:0140310, 60:27:0140312, 60:27:0140313, 60:27:0140317, 60:27:0140311 и земельных участков с кадастровыми номерами 60:27:0140306:1, 60:27:0140306:11, 60:27:0140306:13, 60:27:0140306:16, 60:27:0140306:6, 60:27:0140307:21, 60:27:0140308:2, 60:27:0140308:395, 60:27:0140309:2, 60:27:0140310:14, 60:27:0140310:3, 60:27:0140312:2, 60:27:0140312:7, 60:27:0140312:10, 60:27:0140313:474, 60:27:0000000:3882, 60:27:0140306:12, 60:27:0140306:14, 60:27:0140306:39, 60:27:0140308:394, 60:27:0140309:143, 60:27:0140312:3, 60:27:0140312:8, 60:27:0140306:156, 60:27:0140306:8, 60:27:0140310:41, 60:27:0140310:44, 60:27:0140310:9, 60:27:0140312:11, 60:27:0140313:4, 60:27:0140313:6, 60:27:0140312:12, 60:27:0140312:9, 60:27:0140310:42

В соответствии со статьей 23, пунктом 1 статьи 39.37, подпунктом 4 статьи 39.38, статьей 39.39, пунктом 1 статьи 39.40, статьями 39.41, 39.42, 39.43, пунктом 1 статьи 39.45 Земельного кодекса Российской Федерации, пунктом 3, 4 статьи 3.6 Федерального закона от 25.10.2001 № 137-ФЗ «О введении в действие Земельного кодекса Российской Федерации», Федеральным законом от 06.10.2003 № 131-ФЗ «Об общих принципах организации местного самоуправления в Российской Федерации», приказом Министерства экономического развития Российской Федерации № 542 от 10.10.2018 «Об утверждении требований к форме ходатайства об установлении публичного сервитута, содержанию обоснования необходимости установления публичного сервитута», Положением о распределении полномочий органов местного самоуправления муниципального образования «Город Псков», утвержденным решением Псковской городской Думы от 16.12.2016 № 2161, на основании ходатайства от 24.03.2022 и заявления (исх. № 297/22 ПКБСЗ от 25.03.2022; вх. № КУМИ-

01-906 от 25.03.2022) Публичного акционерного общества «Россети Северо-Запад» (ИНН 7802312751, ОГРН 1047855175785), поданных Головановой Д.С. по доверенности № 60/33-н/60-2021-8-430 от 27.12.2021 удостоверенной нотариусом нотариального округа города Пскова и Псковского района Псковской области Семеновой Н.А. и схемы расположения границ публичного сервитута на кадастровом плане территории, руководствуясь подпунктом 6.1. пункта 6 статьи 32, подпунктом 5 пункта 1 статьи 34 Устава муниципального образования «Город Псков», Администрация города Пскова

ПОСТАНОВЛЯЕТ:

1. Установить в пользу Публичного акционерного общества «Россети Северо-Запад» (ИНН 7802312751, ОГРН 1047855175785) публичный сервитут площадью 9110 кв.м в отношении земельных участков в границах кадастровых кварталов 60:27:0140203, 60:27:0140306, 60:27:0140307, 60:27:0140308, 60:27:0140309, 60:27:0140310, 60:27:0140312, 60:27:0140313, 60:27:0140317, 60:27:0140311 и земельных участков с кадастровыми номерами: 60:27:0140306:1 с местоположением: г. Псков, ул. Николая Васильева, дом 47/2, 60:27:0140306:11 с местоположением: г. Псков, ул. Псковская, дом 16, 60:27:0140306:13 с местоположением: г. Псков, ул. Псковская, дом 20, 60:27:0140306:16 с местоположением: г. Псков, ул. Николая Васильева, д.51/11, 60:27:0140306:6 с местоположением: г. Псков, ул. Псковская, д. 10, 60:27:0140307:21 с местоположением: г. Псков, пер. Псковский, д. 2, 60:27:0140308:2 с местоположением: г. Псков, ул. Псковская, д. 9, 60:27:0140308:395 с местоположением: г. Псков, ул. Псковская, дом 7, 60:27:0140309:2 с местоположением: г. Псков, ул. Шевченко, д. 36/5, 60:27:0140310:14 с местоположением: г. Псков, ул. Лермонтова, д. 26А, 60:27:0140310:3 с местоположением: г. Псков, ул. Николая Васильева, д 33, 60:27:0140312:2 с местоположением: г. Псков, ул. Николая Васильева, д 21, 60:27:0140312:7 с местоположением: г. Псков, ул. Лермонтова, дом 2/6, 60:27:0140312:10 с местоположением: г. Псков, ул. Лермонтова, дом 8, 60:27:0140313:474 с местоположением: г. Псков, ул. Колхозная, д. 3, 60:27:0000000:3882 с местоположением: г. Псков, ул. Н. Васильева до ШП-2 в. давление и от. ШП-2 к жил. домам в п. Любятово, 60:27:0140306:12 с местоположением: г. Псков, ул. Псковская, дом 18, 60:27:0140306:14 с местоположением: г. Псков, ул. Псковская, д. 22, 60:27:0140306:39 с местоположением: г. Псков, ул. Николая Васильева, к дому 51/11, 60:27:0140308:394 с местоположением: г. Псков, ул. Псковская, дом 7, 60:27:0140309:143 с местоположением: г. Псков, ул. Шевченко, дом 30, 60:27:0140312:3 с местоположением: г. Псков, ул. Николая Васильева, д. 23, 60:27:0140312:8 с местоположением: г. Псков, ул. Лермонтова, дом 4, 60:27:0140306:156 с местоположением: г. Псков, ул. Николая Васильева, д.61-А, 60:27:0140306:8 с местоположением: г. Псков, ул. Псковская, дом 12, 60:27:0140310:41

с местоположением: г. Псков, ул. Лермонтова, д. 26, 60:27:0140310:44 с местоположением: г. Псков, ул. Николая Васильева, з/у 35А, 60:27:0140310:9 с местоположением: г. Псков, ул. Псковская, дом 1/28, 60:27:0140312:11 с местоположением: г. Псков, ул. Николая Васильева, д. 19/2, 60:27:0140313:4 с местоположением: г. Псков, пер. Зональный, дом 12, 60:27:0140313:6 с местоположением: г. Псков, ул. Колхозная, дом 5, 60:27:0140312:12 с местоположением: г. Псков, ул. Лермонтова, д. 14/5, 60:27:0140312:9 с местоположением: г. Псков, ул. Лермонтова, д. 6, 60:27:0140310:42 с местоположением: г. Псков, ул. Лермонтова, д.26 и утвердить границу публичного сервитута согласно приложению к настоящему постановлению.

2. Цель установления публичного сервитута: размещение в целях эксплуатации объекта электросетевого хозяйства «ВЛ-0,4 кВ №1 от ТП №285 наружное освещение» и его неотъемлемых технологических частей, необходимых для организации электроснабжения населения.

3. Срок публичного сервитута: 49 (сорок девять) лет.

4. Срок, в течение которого в соответствии с расчетом заявителя использование земельных участков (их частей) и (или) расположенных на них объектах недвижимости в соответствии с их разрешенным использованием будет в соответствии с подпунктом 4 пункта 1 статьи 39.41 Земельного кодекса Российской Федерации невозможно или существенно затруднено (при возникновении таких обстоятельств) – от 3 до 60 дней.

5. Порядок установления зон с особыми условиями использования территорий и содержание ограничений прав на земельные участки в границах таких зон установлен постановлением Правительства Российской Федерации от 24.02.2009 № 160 «О порядке установления охранных зон объектов электросетевого хозяйства и особых условий использования земельных участков, расположенных в границах таких зон».

6. Плата за публичный сервитут не устанавливается.

7. График проведения работ при осуществлении деятельности, для обеспечения которой устанавливается публичный сервитут: при отсутствии аварийных ситуаций, капитальный ремонт объекта электросетевого хозяйства производится с предварительным уведомлением собственников (землепользователей, землевладельцев, арендаторов) земельных участков 1 раз в 10 лет (продолжительность не превышает три месяца для земельных участков, предназначенных для жилищного строительства (в том числе индивидуального жилищного строительства), ведения личного подсобного хозяйства, садоводства, огородничества; не превышает один год - в отношении иных земельных участков).

8. Публичное акционерное общество «Россети Северо-Запад» обязано привести земельный участок в состояние, пригодное для его использования в соответствии с разрешенным использованием, в срок не позднее чем три месяца после завершения эксплуатации объекта электросетевого хозяйства, указанного в пункте 2 настоящего постановления.

9. Комитету по управлению муниципальным имуществом города

Пскова (Кузнецова Е.В.) в течение пяти рабочих дней со дня принятия настоящего постановления направить копию настоящего постановления с приложением утвержденной схемы расположения границ публичного сервитута:

9.1 в Управление Федеральной службы государственной регистрации, кадастра и картографии по Псковской области;

9.2 Публичному акционерному обществу «Россети Северо-Запад» (ИНН 7802312751, ОГРН 1047855175785).

10. Разместить настоящее постановление на официальном портале Администрации города Пскова в сети «Интернет».

11. Публичный сервитут считается установленным со дня внесения сведений о нем в Единый государственный реестр недвижимости.

12. Контроль за исполнением настоящего постановления возложить на заместителя Главы Администрации города Пскова Волкова П.В.

Глава Администрации
города Пскова

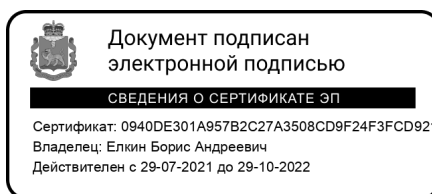

Б.А. Елкин

СХЕМА ГРАНИЦ РАЗМЕЩЕНИЯ ПУБЛИЧНОГО СЕРВИТУТА

Объект: ВЛ-0,4 кВ №1 от ТП №285 наружное освещение

Местоположение: Псковская область, г. Псков.

Кадастровые кварталы: 60:27:0140203, 60:27:0140306, 60:27:0140307, 60:27:0140308,
60:27:0140309, 60:27:0140310, 60:27:0140312, 60:27:0140313, 60:27:0140317, 60:27:0140311.

Кадастровые номера земельных участков:

Система координат: МСК-60 (Зона 1)

Площадь сервитута: 9110 кв.м

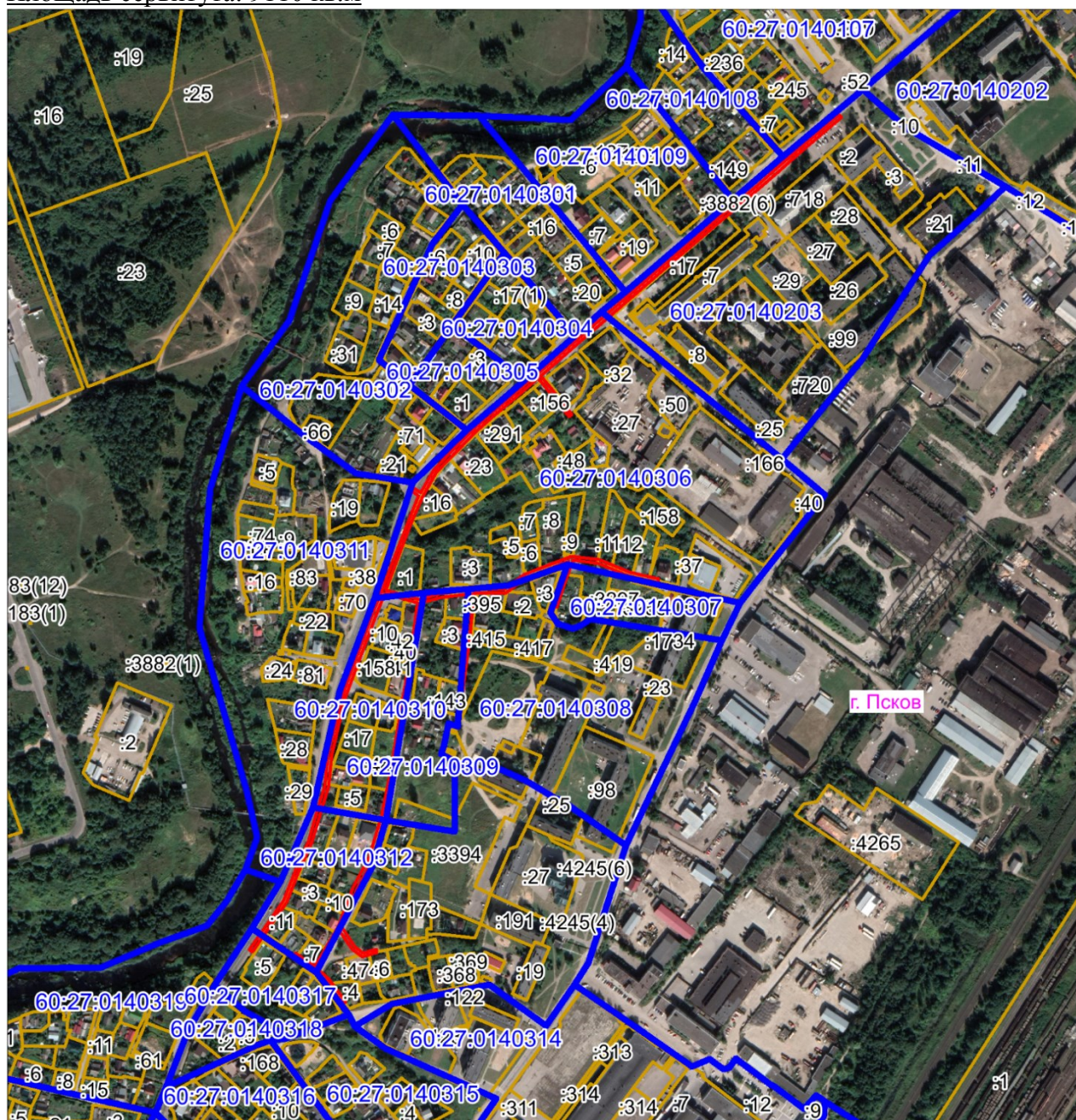

Масштаб 1:7000

Используемые условные знаки и обозначения:

— Граница публичного сервитута

Кадастровые номера земельных участков: 60:27:0140306:1, 60:27:0140306:11,

60:27:0140306:13, 60:27:0140306:16, 60:27:0140306:6, 60:27:0140307:21, 60:27:0140308:2,
 60:27:0140308:395, 60:27:0140309:2, 60:27:0140310:14, 60:27:0140310:3, 60:27:0140312:2,
 60:27:0140312:7, 60:27:0140312:10, 60:27:0140313:474, 60:27:0000000:3882,
 60:27:0140306:12, 60:27:0140306:14, 60:27:0140306:39, 60:27:0140308:394,
 60:27:0140309:143, 60:27:0140312:3, 60:27:0140312:8, 60:27:0140306:156, 60:27:0140306:8,
 60:27:0140310:41, 60:27:0140310:44, 60:27:0140310:9, 60:27:0140312:11, 60:27:0140313:4,
 60:27:0140313:6, 60:27:0140312:12, 60:27:0140312:9, 60:27:0140310:42.

Каталог координат:

ВЛ-0,4 кВ №1 от ТП №285 наружное освещение			
Номер угла	X, м	Y, м	Средняя квадратическая погрешность характерной точки
1	500649,19	1276524,16	0,1
2	500665,44	1276542,94	0,1
3	500687,71	1276568,49	0,1
4	500707,63	1276591,77	0,1
5	500734,78	1276623,00	0,1
6	500750,01	1276640,57	0,1
7	500773,10	1276667,31	0,1
8	500792,59	1276690,32	0,1
9	500815,38	1276716,70	0,1
10	500836,29	1276741,32	0,1
11	500857,20	1276766,20	0,1
12	500872,65	1276783,78	0,1
13	500895,31	1276809,79	0,1
14	500917,05	1276835,08	0,1
15	500936,91	1276857,91	0,1
16	500933,89	1276860,53	0,1
17	500914,03	1276837,70	0,1
18	500892,29	1276812,41	0,1
19	500869,63	1276786,42	0,1
20	500854,16	1276768,80	0,1
21	500833,24	1276743,90	0,1
22	500812,34	1276719,30	0,1
23	500789,55	1276692,92	0,1
24	500770,06	1276669,91	0,1
25	500746,99	1276643,19	0,1
26	500731,76	1276625,62	0,1
27	500704,61	1276594,39	0,1
28	500684,68	1276571,10	0,1
29	500662,42	1276545,56	0,1
30	500647,43	1276528,23	0,1
31	500632,87	1276540,04	0,1
32	500604,94	1276562,70	0,1
33	500602,42	1276559,60	0,1
34	500630,35	1276536,94	0,1

ВЛ-0,4 кВ №1 от ТП №285 наружное освещение			
Номер угла	X, м	Y, м	Средняя квадратическая погрешность характерной точки
35	500644,82	1276525,20	0,1
36	500625,06	1276502,09	0,1
37	500603,24	1276476,65	0,1
38	500585,98	1276456,46	0,1
39	500563,91	1276435,15	0,1
40	500540,41	1276412,72	0,1
41	500514,13	1276397,51	0,1
42	500488,41	1276386,64	0,1
43	500462,15	1276376,25	0,1
44	500435,96	1276366,15	0,1
45	500410,35	1276356,88	0,1
46	500399,64	1276393,84	0,1
47	500405,80	1276416,32	0,1
48	500410,66	1276452,93	0,1
49	500410,53	1276487,40	0,1
50	500427,56	1276510,00	0,1
51	500434,86	1276529,09	0,1
52	500447,66	1276561,82	0,1
53	500443,91	1276592,83	0,1
54	500429,63	1276627,12	0,1
55	500422,37	1276658,82	0,1
56	500418,47	1276657,92	0,1
57	500425,81	1276625,90	0,1
58	500440,01	1276591,79	0,1
59	500443,60	1276563,53	0,1
60	500413,10	1276553,02	0,1
61	500391,08	1276545,69	0,1
62	500392,34	1276541,89	0,1
63	500414,38	1276549,24	0,1
64	500442,33	1276558,87	0,1
65	500431,14	1276530,55	0,1
66	500424,02	1276511,96	0,1
67	500406,50	1276488,74	0,1
68	500406,66	1276454,85	0,1
69	500366,46	1276450,20	0,1
70	500328,51	1276445,84	0,1
71	500292,90	1276441,21	0,1
72	500293,42	1276437,25	0,1
73	500328,99	1276441,86	0,1
74	500366,92	1276446,22	0,1
75	500406,34	1276450,78	0,1
76	500401,88	1276417,12	0,1

ВЛ-0,4 кВ №1 от ТП №285 наружное освещение			
Номер угла	X, м	Y, м	Средняя квадратическая погрешность характерной точки
77	500395,98	1276395,65	0,1
78	500358,95	1276391,05	0,1
79	500327,03	1276386,06	0,1
80	500294,00	1276380,53	0,1
81	500248,38	1276372,39	0,1
82	500200,34	1276364,31	0,1
83	500161,25	1276356,46	0,1
84	500112,83	1276342,28	0,1
85	500079,58	1276324,53	0,1
86	500036,47	1276307,94	0,1
87	500015,26	1276322,53	0,1
88	500008,30	1276331,44	0,1
89	500012,27	1276345,87	0,1
90	500008,53	1276346,90	0,1
91	500003,90	1276330,55	0,1
92	500012,48	1276319,59	0,1
93	500032,60	1276305,74	0,1
94	499991,11	1276280,92	0,1
95	499979,21	1276294,10	0,1
96	499953,96	1276312,29	0,1
97	499951,62	1276309,05	0,1
98	499976,53	1276291,10	0,1
99	499989,18	1276277,11	0,1
100	500004,67	1276254,28	0,1
101	500007,97	1276256,52	0,1
102	499993,57	1276277,73	0,1
103	500037,26	1276303,86	0,1
104	500081,26	1276320,89	0,1
105	500114,21	1276338,53	0,1
106	500162,21	1276352,58	0,1
107	500201,06	1276360,37	0,1
108	500249,08	1276368,45	0,1
109	500294,68	1276376,59	0,1
110	500327,67	1276382,12	0,1
111	500359,51	1276387,09	0,1
112	500396,11	1276391,64	0,1
113	500406,60	1276355,45	0,1
114	500382,76	1276345,83	0,1
115	500352,83	1276334,80	0,1
116	500319,72	1276322,61	0,1
117	500292,32	1276312,30	0,1
118	500260,85	1276304,78	0,1

ВЛ-0,4 кВ №1 от ТП №285 наружное освещение			
Номер угла	X, м	Y, м	Средняя квадратическая погрешность характерной точки
119	500226,75	1276296,71	0,1
120	500192,33	1276293,41	0,1
121	500163,11	1276284,31	0,1
122	500131,24	1276274,96	0,1
123	500096,45	1276259,74	0,1
124	500064,58	1276247,34	0,1
125	500038,99	1276229,50	0,1
126	500009,51	1276209,09	0,1
127	500011,79	1276205,81	0,1
128	500041,27	1276226,22	0,1
129	500066,48	1276243,78	0,1
130	500097,97	1276256,04	0,1
131	500132,62	1276271,20	0,1
132	500164,27	1276280,49	0,1
133	500193,13	1276289,47	0,1
134	500227,41	1276292,75	0,1
135	500261,77	1276300,88	0,1
136	500293,50	1276308,46	0,1
137	500321,12	1276318,87	0,1
138	500354,21	1276331,04	0,1
139	500384,20	1276342,09	0,1
140	500409,69	1276352,39	0,1
141	500437,36	1276362,41	0,1
142	500463,61	1276372,53	0,1
143	500489,93	1276382,94	0,1
144	500514,29	1276393,23	0,1
145	500521,67	1276382,82	0,1
146	500524,93	1276385,14	0,1
147	500517,89	1276395,07	0,1
148	500542,83	1276409,50	0,1
149	500566,69	1276432,27	0,1
150	500588,90	1276453,72	0,1
151	500606,28	1276474,05	0,1
152	500628,10	1276499,49	0,1
1	500649,19	1276524,16	0,1

Глава Администрации
города Пскова



Б.А. Елкин