АДМИНИСТРАЦИЯ ГОРОДА ПСКОВА

ПОСТАНОВЛЕНИЕ

от 11.10.2022 № 1876

г. Псков

Об установлении публичного сервитута для размещения объекта электросетевого хозяйства «ВЛ-0,4 кВ №1,2 от ТП №383» в границах кадастровых кварталов 60:27:0200201, 60:27:0200205, 60:27:0200206 и земельных участков с кадастровыми номерами 60:27:0000000:4691, 60:27:0200205:115, 60:27:0200205:16, 60:27:0200206:113, 60:27:0200206:115, 60:27:0200206:122, 60:27:0200206:124, 60:27:0200206:133, 60:27:0200206:138, 60:27:0000000:4751,60:27:0200205:113, 60:27:0200205:117, 60:27:0200205:119, 60:27:0200205:137, 60:27:0200205:167, 60:27:0200205:170, 60:27:0200205:227, 60:27:0200205:28, 60:27:0200205:72, 60:27:0200205:76, 60:27:0200206:116, 60:27:0200206:125, 60:27:0200206:139, 60:27:0200205:120, 60:27:0200205:121, 60:27:0200205:122, 60:27:0200205:126, 60:27:0200205:130, 60:27:0200205:14, 60:27:0200205:17, 60:27:0200205:173, 60:27:0200205:204, 60:27:0200205:22, 60:27:0200205:55, 60:27:0200205:73, 60:27:0200206:141, 60:27:0000000:4733, 60:27:0200205:136, 60:27:0200205:139, 60:27:0200205:143, 60:27:0200205:19, 60:27:0200205:213, 60:27:0200205:47, 60:27:0200205:58, 60:27:0200205:59, 60:27:0200205:61, 60:27:0200205:63, 60:27:0200206:126, 60:27:0200206:140, 60:27:0200205:249, 60:27:0000000:4741, 60:27:0200205:1, 60:27:0200205:62, 60:27:0200205:64, 60:27:0200205:75, 60:27:0200206:117, 60:27:0200206:118, 60:27:0200206:120, 60:27:0200206:132, 60:27:0200206:121, 60:27:0200206:142

В соответствии со статьей 23, пунктом 1 статьи 39.37, подпунктом 4 статьи 39.38, статьей 39.39, пунктом 1 статьи 39.40, статьями 39.41, 39.42, 39.43, пунктом 1 статьи 39.45 Земельного кодекса Российской Федерации, пунктом 3, 4 статьи 3.6 Федерального закона от 25.10.2001 № 137-ФЗ «О введении в действие Земельного кодекса Российской Федерации», Федеральным законом от 06.10.2003 № 131-ФЗ «Об общих принципах организации местного самоуправления в Российской Федерации», приказом Министерства экономического развития Российской Федерации № 542 от 10.10.2018 «Об утверждении требований к форме ходатайства об установлении публичного сервитута, содержанию обоснования

необходимости установления публичного сервитута», Положением о распределении полномочий органов местного самоуправления муниципального образования «Город Псков», утвержденным решением Псковской городской Думы от 16.12.2016 № 2161, на основании ходатайства от 16.05.2022 и заявления (исх. № 464/22 ПКБСЗ от 17.05.2022; вх. № КУМИ-01-3159 от 23.05.2022) Публичного акционерного общества «Россети Северо-Запад» (ИНН 7802312751, ОГРН 1047855175785), поданных Голованoвой Д.С. по доверенности № 60/33-н/60-2021-8-430 от 27.12.2021 удостоверенной нотариусом нотариального округа города Пскова и Псковского района Псковской области Семеновой Н.А. и схемы расположения границ публичного сервитута на кадастровом плане территории, руководствуясь подпунктом 6.1. пункта 6 статьи 32, подпунктом 5 пункта 1 статьи 34 Устава муниципального образования «Город Псков», Администрация города Пскова

ПОСТАНОВЛЯЕТ:

1. Установить в пользу Публичного акционерного общества «Россети Северо-Запад» (ИНН 7802312751, ОГРН 1047855175785) публичный сервитут площадью 12 378 кв. м в отношении земельных участков в границах кадастровых кварталов 60:27:0200201, 60:27:0200205, 60:27:0200206 и земельных участков с кадастровыми номерами 60:27:0000000:4691 с местоположением: г. Псков, ул. Трояновского, 12, 60:27:0200205:115 с местоположением: г. Псков, ул. Трояновского, д. 45, 60:27:0200205:16 с местоположением: г. Псков, ул. Трояновского, д. 51, 60:27:0200206:113 с местоположением: г. Псков, ул. Трояновского, уч. 72, 60:27:0200206:115 с местоположением: г. Псков, ул. Евгения Изюмова, 5, 60:27:0200206:122 с местоположением: г. Псков, ул. Ивана Виноградова, уч.1, 60:27:0200206:124 с местоположением: г. Псков, ул. Ивана Виноградова, участок 13, 60:27:0200206:133 с местоположением: г. Псков, ул. Ивана Виноградова, д. 4, 60:27:0200206:138 с местоположением: г. Псков, ул. Трояновского, земельный участок 57, 60:27:0000000:4751 с местоположением: г Псков, ул. Поклонная Горка, 60:27:0200205:113 с местоположением: г. Псков, ул. Ровная, д. 23/33, 60:27:0200205:117 с местоположением: г. Псков, ул. Ровная, д. 30, 60:27:0200205:119 с местоположением: г. Псков, ул. Ровная, д. 29, 60:27:0200205:137 с местоположением: г. Псков, ул. Куприна, д. 28, 60:27:0200205:167 с местоположением: г. Псков, ул. Трояновского, д. 35/24, 60:27:0200205:170 с местоположением: г. Псков, ул. Трояновского, д. 36, 60:27:0200205:227 с местоположением: г. Псков, ул. Трояновского, д. 14А, 60:27:0200205:28 с местоположением: г. Псков, ул. Трояновского, д. 48, 60:27:0200205:72 с местоположением: г. Псков, ул. Куприна, д. 18, 60:27:0200205:76 с местоположением: г Псков, ул. Новоржевская, д. 21, 60:27:0200206:116 с местоположением: г. Псков, ул. Трояновского, уч. 82, 60:27:0200206:125

с местоположением: г. Псков, ул. Ивана Виноградова, 6, 60:27:0200206:139 с местоположением: г. Псков, ул. Ивана Виноградова, з/у 10, 60:27:0200205:120 с местоположением: г. Псков, ул. Ровная, д. 31, 60:27:0200205:121 с местоположением: г. Псков, ул. Трояновского, д. 43, 60:27:0200205:122 с местоположением: г. Псков, ул. Куприна, д. 24, 60:27:0200205:126 с местоположением: г. Псков, ул. Новоржевская, д. 19/29, 60:27:0200205:130 с местоположением: г. Псков, ул. Новоржевская, д. 25, 60:27:0200205:14 с местоположением: г. Псков, ул. Куприна, д. 32, 60:27:0200205:17 с местоположением: г. Псков, ул. Трояновского, д. 47, 60:27:0200205:173 с местоположением: г. Псков, ул. Трояновского, д. 37, 60:27:0200205:204 с местоположением: г. Псков, ул. Трояновского, д. 34А, 60:27:0200205:22 с местоположением: г. Псков, ул. Ровная, дом 28, 60:27:0200205:55 с местоположением: г. Псков, ул. Ровная, д. 25, 60:27:0200205:73 с местоположением: г. Псков, ул. Трояновского, д. 53, 60:27:0200206:141 с местоположением: г. Псков, улица Евгения Изюмова, земельный участок 1, 60:27:0000000:4733 с местоположением: г. Псков, ул. Евгения Изюмова, ул. Трояновского, 60:27:0200205:136 с местоположением: г. Псков, ул. Куприна, д. 8, 60:27:0200205:139 с местоположением: г. Псков, ул. Новоржевская, д. 23, 60:27:0200205:143 с местоположением: г. Псков, ул. Трояновского, д. 39, 60:27:0200205:19 с местоположением: г. Псков, ул. Куприна, д. 34, 60:27:0200205:213 с местоположением: г. Псков, ул. Куприна, д. 30, 60:27:0200205:47 с местоположением: г. Псков, ул. Трояновского, д. 46, 60:27:0200205:58 с местоположением: г. Псков, ул. Ровная, д. 26, 60:27:0200205:59 с местоположением: г. Псков, ул. Трояновского, д. 49, 60:27:0200205:61 с местоположением: г. Псков, ул. Куприна, д. 48, 60:27:0200205:63 с местоположением: г. Псков, ул. Куприна, д. 26, 60:27:0200206:126 с местоположением: г. Псков, ул. Ивана Виноградова, участок № 2, 60:27:0200206:140 с местоположением: г. Псков, ул. Ивана Виноградова, уч. 8, 60:27:0200205:249 с местоположением: г. Псков, ул. Куприна, д. 36, 60:27:0000000:4741 с местоположением: г Псков, ул. Ивана Виноградова, 60:27:0200205:1 с местоположением: г. Псков, ул. Трояновского, 60:27:0200205:62 с местоположением: г. Псков, ул. Куприна, дом 50, 60:27:0200205:64 с местоположением: г. Псков, ул. Трояновского, д. 41, 60:27:0200205:75 с местоположением: г. Псков, ул. Трояновского, д. 55, 60:27:0200206:117 с местоположением: г. Псков, ул. Евгения Изюмова, д. 4, 60:27:0200206:118 с местоположением: г. Псков, г. Псков, ул. Трояновского, 74, 60:27:0200206:120 с местоположением: г. Псков, ул. Трояновского, д. 78, 60:27:0200206:132 с местоположением: г. Псков, ул. Ивана Виноградова, д. 3, 60:27:0200206:121 с местоположением: г. Псков, г. Псков, ул. Трояновского, уч. 80, 60:27:0200206:142 с местоположением: г. Псков, ул. Трояновского, з/у 76 и утвердить границу публичного сервитута согласно приложению к настоящему постановлению.

2. Цель установления публичного сервитута: размещение в целях эксплуатации объекта электросетевого хозяйства «ВЛ-0,4 кВ №1,2 от ТП

№383» и его неотъемлемых технологических частей, необходимых для организации электроснабжения населения.

3. Срок публичного сервитута: 49 (сорок девять) лет.

4. Срок, в течение которого в соответствии с расчетом заявителя использование земельных участков (их частей) и (или) расположенных на них объектах недвижимости в соответствии с их разрешенным использованием будет в соответствии с подпунктом 4 пункта 1 статьи 39.41 Земельного кодекса Российской Федерации невозможно или существенно затруднено (при возникновении таких обстоятельств) – от 3 до 60 дней.

5. Порядок установления зон с особыми условиями использования территорий и содержание ограничений прав на земельные участки в границах таких зон установлен постановлением Правительства Российской Федерации от 24.02.2009 № 160 «О порядке установления охранных зон объектов электросетевого хозяйства и особых условий использования земельных участков, расположенных в границах таких зон».

6. Плата за публичный сервитут не устанавливается.

7. График проведения работ при осуществлении деятельности, для обеспечения которой устанавливается публичный сервитут: при отсутствии аварийных ситуаций, капитальный ремонт объекта электросетевого хозяйства производится с предварительным уведомлением собственников (землепользователей, землевладельцев, арендаторов) земельных участков 1 раз в 10 лет (продолжительность не превышает три месяца для земельных участков, предназначенных для жилищного строительства (в том числе индивидуального жилищного строительства), ведения личного подсобного хозяйства, садоводства, огородничества; не превышает один год - в отношении иных земельных участков).

8. Публичное акционерное общество «Россети Северо-Запад» обязано привести земельный участок в состояние, пригодное для его использования в соответствии с разрешенным использованием, в срок не позднее чем три месяца после завершения эксплуатации объекта электросетевого хозяйства, указанного в пункте 2 настоящего постановления.

9. Комитету по управлению муниципальным имуществом города Пскова (Кузнецова Е.В.) в течение пяти рабочих дней со дня принятия настоящего постановления направить копию настоящего постановления с приложением утвержденной схемы расположения границ публичного сервитута:

9.1 в Управление Федеральной службы государственной регистрации, кадастра и картографии по Псковской области;

9.2 Публичному акционерному обществу «Россети Северо-Запад» (ИНН 7802312751, ОГРН 1047855175785).

10. Разместить настоящее постановление на официальном портале Администрации города Пскова в сети «Интернет».

11. Публичный сервитут считается установленным со дня внесения сведений о нем в Единый государственный реестр недвижимости.

12. Контроль за исполнением настоящего постановления возложить

на заместителя Главы Администрации города Пскова Волкова П.В.

Глава Администрации
города Пскова

Документ подписан
электронной подписью

СВЕДЕНИЯ О СЕРТИФИКАТЕ ЭП

Сертификат: 0940DE301A957B2C27A3508CD9F24F3FCD921
Владелец: Елкин Борис Андреевич
Действителен с 29-07-2021 до 29-10-2022

Б.А. Елкин

Приложение
к постановлению
Администрации города Пскова

от 11.10.2022 № 1876

СХЕМА ГРАНИЦ РАЗМЕЩЕНИЯ ПУБЛИЧНОГО СЕРВИТУТА

Объект: ВЛ-0,4 кВ №1,2 от ТП №383
Местоположение: Псковская область, г. Псков.
Кадастровые кварталы: 60:27:0200201, 60:27:0200205, 60:27:0200206.
Кадастровые номера земельных участков:
Система координат: МСК-60 (Зона 1)
Площадь сервитута: 12378 кв.м

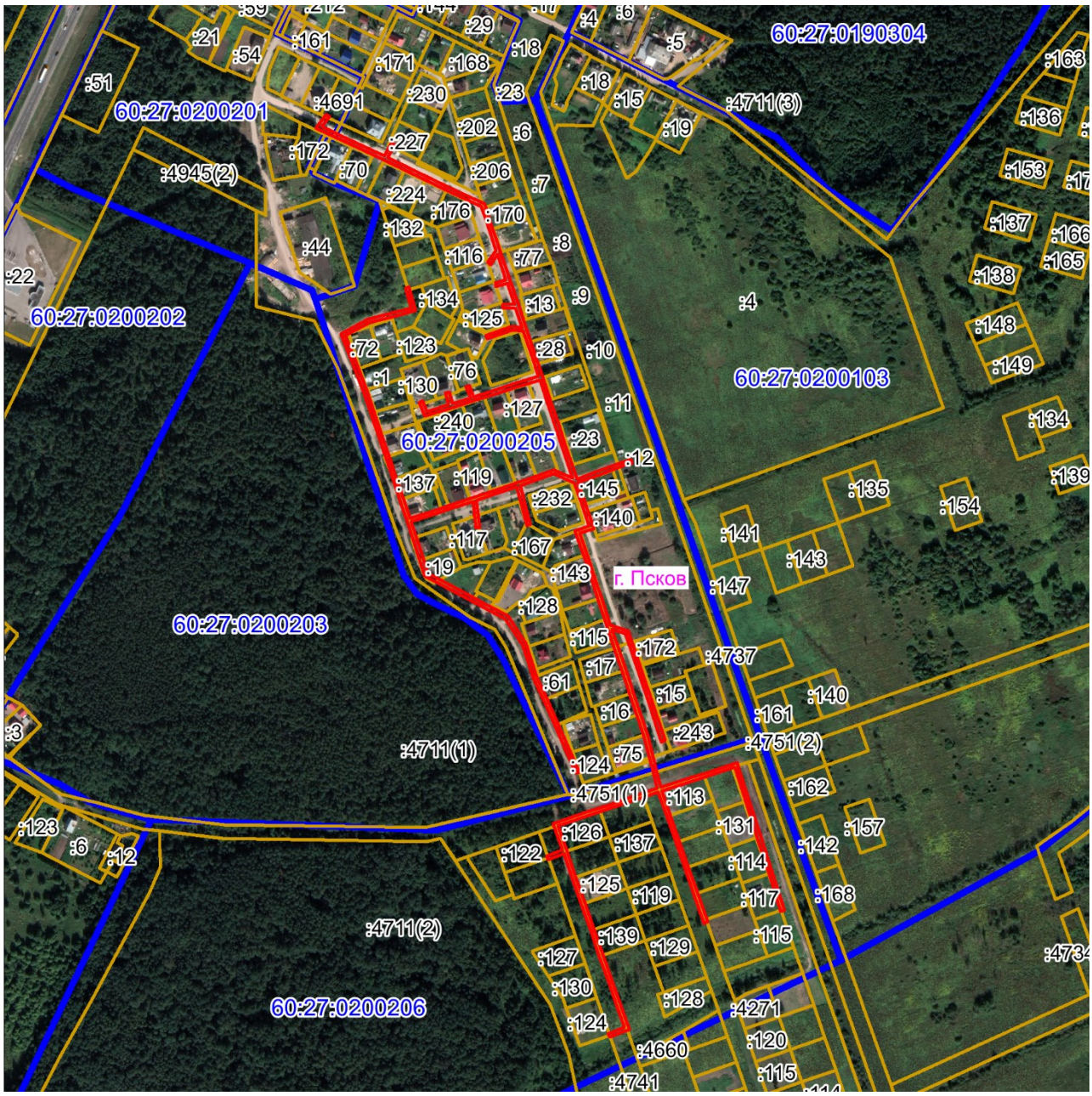

Масштаб 1:7000

Используемые условные знаки и обозначения:

Граница публичного сервитута

Кадастровые номера земельных участков: 60:27:0000000:4691, 60:27:0200205:115, 60:27:0200205:16, 60:27:0200206:113, 60:27:0200206:115, 60:27:0200206:122, 60:27:0200206:124, 60:27:0200206:133, 60:27:0200206:138, 60:27:0000000:4751, 60:27:0200205:113, 60:27:0200205:117, 60:27:0200205:119, 60:27:0200205:137, 60:27:0200205:167, 60:27:0200205:170, 60:27:0200205:227, 60:27:0200205:28, 60:27:0200205:72, 60:27:0200205:76, 60:27:0200206:116, 60:27:0200206:125, 60:27:0200206:139, 60:27:0200205:120, 60:27:0200205:121, 60:27:0200205:122, 60:27:0200205:126, 60:27:0200205:130, 60:27:0200205:14, 60:27:0200205:17, 60:27:0200205:173, 60:27:0200205:204, 60:27:0200205:22, 60:27:0200205:55, 60:27:0200205:73, 60:27:0200206:141, 60:27:0000000:4733, 60:27:0200205:136, 60:27:0200205:139, 60:27:0200205:143, 60:27:0200205:19, 60:27:0200205:213, 60:27:0200205:47, 60:27:0200205:58, 60:27:0200205:59, 60:27:0200205:61, 60:27:0200205:63, 60:27:0200206:126, 60:27:0200206:140, 60:27:0200205:249, 60:27:0000000:4741, 60:27:0200205:1, 60:27:0200205:62, 60:27:0200205:64, 60:27:0200205:75, 60:27:0200206:117, 60:27:0200206:118, 60:27:0200206:120, 60:27:0200206:132, 60:27:0200206:121, 60:27:0200206:142.

Каталог координат:

ВЛ-0,4 кВ №1,2 от ТП №383			
Номер угла	**X, м**	**Y, м**	**Средняя квадратическая погрешность характерной точки**
1	496351,55	1277617,42	0,1
2	496349,13	1277620,60	0,1
3	496338,24	1277612,32	0,1
4	496327,76	1277634,43	0,1
5	496312,00	1277667,92	0,1
6	496306,02	1277680,87	0,1
7	496320,70	1277688,57	0,1
8	496318,84	1277692,11	0,1
9	496304,31	1277684,48	0,1
10	496288,14	1277718,13	0,1
11	496270,99	1277753,73	0,1
12	496254,16	1277789,58	0,1
13	496237,21	1277795,37	0,1
14	496203,70	1277806,66	0,1
15	496170,45	1277817,73	0,1
16	496143,09	1277827,06	0,1
17	496117,46	1277835,66	0,1
18	496093,03	1277844,00	0,1
19	496065,25	1277853,25	0,1
20	496037,99	1277862,37	0,1
21	496014,70	1277870,29	0,1
22	495991,44	1277877,74	0,1
23	495961,26	1277888,21	0,1
24	495954,28	1277890,70	0,1
25	495962,12	1277912,12	0,1
26	495972,48	1277939,71	0,1

ВЛ-0,4 кВ №1,2 от ТП №383			
Номер угла	**X, м**	**Y, м**	**Средняя квадратическая погрешность характерной точки**
27	495975,34	1277949,28	0,1
28	495971,50	1277950,42	0,1
29	495968,68	1277940,99	0,1
30	495958,36	1277913,52	0,1
31	495950,63	1277891,91	0,1
32	495926,02	1277900,32	0,1
33	495900,32	1277908,93	0,1
34	495895,20	1277893,64	0,1
35	495867,34	1277903,11	0,1
36	495843,79	1277911,03	0,1
37	495819,78	1277918,88	0,1
38	495795,43	1277927,01	0,1
39	495788,76	1277946,43	0,1
40	495759,22	1277956,42	0,1
41	495735,89	1277964,46	0,1
42	495709,91	1277973,14	0,1
43	495669,22	1277986,54	0,1
44	495667,96	1277982,74	0,1
45	495708,65	1277969,34	0,1
46	495734,61	1277960,68	0,1
47	495757,92	1277952,64	0,1
48	495785,62	1277943,27	0,1
49	495790,67	1277928,54	0,1
50	495771,87	1277934,90	0,1
51	495744,27	1277944,33	0,1
52	495713,43	1277954,54	0,1
53	495674,55	1277967,59	0,1
54	495633,88	1277977,94	0,1
55	495618,28	1277981,82	0,1
56	495626,56	1278007,28	0,1
57	495635,37	1278034,68	0,1
58	495645,30	1278065,02	0,1
59	495602,49	1278078,91	0,1
60	495564,48	1278090,97	0,1
61	495525,62	1278103,55	0,1
62	495484,31	1278116,48	0,1
63	495483,11	1278112,66	0,1
64	495524,40	1278099,73	0,1
65	495563,26	1278087,17	0,1
66	495601,27	1278075,11	0,1
67	495640,26	1278062,46	0,1
68	495631,57	1278035,92	0,1

ВЛ-0,4 кВ №1,2 от ТП №383			
Номер угла	**X, м**	**Y, м**	**Средняя квадратическая погрешность характерной точки**
69	495622,76	1278008,52	0,1
70	495614,44	1277982,96	0,1
71	495588,24	1277992,11	0,1
72	495560,93	1278001,47	0,1
73	495532,19	1278011,58	0,1
74	495503,91	1278021,56	0,1
75	495471,87	1278032,73	0,1
76	495470,55	1278028,95	0,1
77	495502,59	1278017,78	0,1
78	495530,87	1278007,80	0,1
79	495559,61	1277997,69	0,1
80	495586,94	1277988,33	0,1
81	495613,19	1277979,15	0,1
82	495604,52	1277953,14	0,1
83	495595,33	1277926,40	0,1
84	495587,17	1277901,59	0,1
85	495576,42	1277869,74	0,1
86	495549,66	1277879,24	0,1
87	495519,30	1277889,66	0,1
88	495491,57	1277899,39	0,1
89	495463,90	1277909,02	0,1
90	495435,09	1277918,94	0,1
91	495408,17	1277928,88	0,1
92	495379,82	1277938,59	0,1
93	495354,79	1277947,57	0,1
94	495346,15	1277926,21	0,1
95	495349,85	1277924,71	0,1
96	495357,05	1277942,51	0,1
97	495378,50	1277934,81	0,1
98	495406,83	1277925,12	0,1
99	495433,75	1277915,18	0,1
100	495462,60	1277905,24	0,1
101	495490,25	1277895,61	0,1
102	495517,98	1277885,88	0,1
103	495546,36	1277876,14	0,1
104	495539,57	1277859,21	0,1
105	495543,29	1277857,73	0,1
106	495550,14	1277874,82	0,1
107	495578,90	1277864,62	0,1
108	495590,97	1277900,33	0,1
109	495599,13	1277925,12	0,1
110	495608,30	1277951,86	0,1

ВЛ-0,4 кВ №1,2 от ТП №383			
Номер угла	**X, м**	**Y, м**	**Средняя квадратическая погрешность характерной точки**
111	495617,03	1277978,01	0,1
112	495632,90	1277974,06	0,1
113	495673,41	1277963,75	0,1
114	495712,17	1277950,74	0,1
115	495742,99	1277940,53	0,1
116	495770,57	1277931,12	0,1
117	495792,34	1277923,71	0,1
118	495818,54	1277915,08	0,1
119	495842,53	1277907,23	0,1
120	495866,06	1277899,33	0,1
121	495897,72	1277888,56	0,1
122	495902,84	1277903,87	0,1
123	495924,74	1277896,52	0,1
124	495950,21	1277887,89	0,1
125	495959,75	1277865,08	0,1
126	495953,48	1277847,03	0,1
127	495947,20	1277828,78	0,1
128	495924,95	1277834,45	0,1
129	495904,93	1277839,88	0,1
130	495903,89	1277836,02	0,1
131	495923,93	1277830,59	0,1
132	495945,90	1277824,99	0,1
133	495938,56	1277803,48	0,1
134	495931,12	1277781,26	0,1
135	495901,62	1277784,34	0,1
136	495901,20	1277780,36	0,1
137	495929,86	1277777,37	0,1
138	495922,61	1277754,79	0,1
139	495914,39	1277730,48	0,1
140	495907,61	1277709,89	0,1
141	495873,92	1277720,91	0,1
142	495851,40	1277728,24	0,1
143	495830,56	1277767,13	0,1
144	495817,81	1277791,13	0,1
145	495805,03	1277815,10	0,1
146	495775,19	1277835,20	0,1
147	495738,29	1277846,99	0,1
148	495714,54	1277857,84	0,1
149	495690,52	1277868,54	0,1
150	495665,90	1277879,37	0,1
151	495635,35	1277892,84	0,1
152	495633,73	1277889,18	0,1

ВЛ-0,4 кВ №1,2 от ТП №383			
Номер угла	**X, м**	**Y, м**	**Средняя квадратическая погрешность характерной точки**
153	495664,28	1277875,71	0,1
154	495688,90	1277864,88	0,1
155	495712,90	1277854,20	0,1
156	495736,85	1277843,25	0,1
157	495773,43	1277831,56	0,1
158	495801,97	1277812,34	0,1
159	495814,27	1277789,25	0,1
160	495827,04	1277765,25	0,1
161	495848,61	1277724,91	0,1
162	495872,68	1277717,11	0,1
163	495907,91	1277705,59	0,1
164	495926,04	1277699,32	0,1
165	495949,75	1277691,44	0,1
166	495973,76	1277683,65	0,1
167	495992,38	1277677,24	0,1
168	496024,02	1277666,47	0,1
169	496048,57	1277658,30	0,1
170	496082,93	1277644,98	0,1
171	496112,60	1277633,32	0,1
172	496128,59	1277663,17	0,1
173	496136,10	1277692,64	0,1
174	496140,51	1277709,65	0,1
175	496162,08	1277703,77	0,1
176	496163,14	1277707,63	0,1
177	496137,65	1277714,57	0,1
178	496132,22	1277693,64	0,1
179	496124,83	1277664,63	0,1
180	496110,76	1277638,34	0,1
181	496084,39	1277648,70	0,1
182	496049,92	1277662,05	0,1
183	496025,30	1277670,27	0,1
184	496003,85	1277677,42	0,1
185	495975,02	1277687,45	0,1
186	495950,99	1277695,24	0,1
187	495927,32	1277703,10	0,1
188	495911,40	1277708,62	0,1
189	495918,19	1277729,22	0,1
190	495926,41	1277753,53	0,1
191	495934,41	1277778,47	0,1
192	495942,34	1277802,20	0,1
193	495950,38	1277825,74	0,1
194	495957,26	1277845,73	0,1

ВЛ-0,4 кВ №1,2 от ТП №383			
Номер угла	**X, м**	**Y, м**	**Средняя квадратическая погрешность характерной точки**
195	495964,03	1277865,22	0,1
196	495955,29	1277886,09	0,1
197	495959,94	1277884,43	0,1
198	495990,18	1277873,94	0,1
199	496013,44	1277866,49	0,1
200	496036,71	1277858,57	0,1
201	496062,15	1277850,07	0,1
202	496054,96	1277825,94	0,1
203	496047,37	1277802,90	0,1
204	496039,33	1277777,51	0,1
205	496031,89	1277754,11	0,1
206	496023,02	1277724,36	0,1
207	496037,94	1277718,50	0,1
208	496039,40	1277722,22	0,1
209	496027,90	1277726,74	0,1
210	496035,14	1277751,02	0,1
211	496047,82	1277747,20	0,1
212	496048,98	1277751,04	0,1
213	496036,32	1277754,86	0,1
214	496042,50	1277774,28	0,1
215	496054,86	1277769,60	0,1
216	496056,28	1277773,34	0,1
217	496043,71	1277778,10	0,1
218	496051,17	1277801,66	0,1
219	496058,78	1277824,74	0,1
220	496065,95	1277848,80	0,1
221	496091,75	1277840,20	0,1
222	496115,37	1277832,15	0,1
223	496116,35	1277820,26	0,1
224	496106,98	1277792,85	0,1
225	496110,76	1277791,55	0,1
226	496120,43	1277819,82	0,1
227	496119,17	1277830,87	0,1
228	496140,46	1277823,72	0,1
229	496140,64	1277810,05	0,1
230	496144,65	1277809,91	0,1
231	496144,48	1277822,37	0,1
232	496167,39	1277814,55	0,1
233	496164,10	1277802,60	0,1
234	496167,96	1277801,54	0,1
235	496171,19	1277813,27	0,1
236	496198,73	1277804,10	0,1

ВЛ-0,4 кВ №1,2 от ТП №383			
Номер угла	**X, м**	**Y, м**	**Средняя квадратическая погрешность характерной точки**
237	496187,89	1277796,28	0,1
238	496190,43	1277793,19	0,1
239	496203,40	1277802,54	0,1
240	496235,93	1277791,59	0,1
241	496251,26	1277786,34	0,1
242	496267,37	1277752,01	0,1
243	496284,54	1277716,39	0,1
244	496301,58	1277680,91	0,1
245	496308,38	1277666,22	0,1
246	496324,14	1277632,73	0,1
247	496336,74	1277606,14	0,1
1	496351,55	1277617,42	0,1

Глава Администрации
города Пскова

Документ подписан
электронной подписью
СВЕДЕНИЯ О СЕРТИФИКАТЕ ЭП
Сертификат: 0940DE301A957B2C27A3508CD9F24F3FCD921
Владелец: Елкин Борис Андреевич
Действителен с 29-07-2021 до 29-10-2022

Б.А. Елкин