АДМИНИСТРАЦИЯ ГОРОДА ПСКОВА

ПОСТАНОВЛЕНИЕ

от 11.10.2022 № 1878

г. Псков

Об установлении публичного сервитута для размещения объекта электросетевого хозяйства «ВЛ-0,4 кВ №1 от ТП №288» в границах кадастровых кварталов 60:27:0140603, 60:27:0140607, 60:27:0140325, 60:27:0140324, 60:27:0140323, 60:27:0140321, 60:27:0140320 и земельных участков с кадастровыми номерами 60:27:0140320:15, 60:27:0140320:4, 60:27:0140321:11, 60:27:0140321:138, 60:27:0140321:139, 60:27:0140324:10, 60:27:0140324:11, 60:27:0140324:18, 60:27:0140324:2, 60:27:0140324:28, 60:27:0140325:1, 60:27:0140325:10, 60:27:0140325:15, 60:27:0140325:17, 60:27:0140325:6, 60:27:0140603:15, 60:27:0140603:24, 60:27:0140603:28, 60:27:0140603:69, 60:27:0140607:12, 60:27:0140320:16, 60:27:0140320:5, 60:27:0140320:7, 60:27:0140320:9, 60:27:0140321:1, 60:27:0140321:141, 60:27:0140324:17, 60:27:0140324:19, 60:27:0140325:13, 60:27:0140325:18, 60:27:0140325:2, 60:27:0140325:51, 60:27:0140603:17, 60:27:0140607:16, 60:27:0140320:8, 60:27:0140321:142, 60:27:0140321:2, 60:27:0140321:27, 60:27:0140324:29, 60:27:0140325:20, 60:27:0140325:7, 60:27:0140603:25, 60:27:0140603:27, 60:27:0140603:68, 60:27:0140321:28, 60:27:0140321:3, 60:27:0140325:21, 60:27:0140603:70, 60:27:0140320:6, 60:27:0140324:1, 60:27:0000000:3147

В соответствии со статьей 23, пунктом 1 статьи 39.37, подпунктом 4 статьи 39.38, статьей 39.39, пунктом 1 статьи 39.40, статьями 39.41, 39.42, 39.43, пунктом 1 статьи 39.45 Земельного кодекса Российской Федерации, пунктом 3, 4 статьи 3.6 Федерального закона от 25.10.2001 № 137-ФЗ «О введении в действие Земельного кодекса Российской Федерации», Федеральным законом от 06.10.2003 № 131-ФЗ «Об общих принципах организации местного самоуправления в Российской Федерации», приказом Министерства экономического развития Российской Федерации № 542 от 10.10.2018 «Об утверждении требований к форме ходатайства об установлении публичного сервитута, содержанию обоснования необходимости установления публичного сервитута», Положением

о распределении полномочий органов местного самоуправления муниципального образования «Город Псков», утвержденным решением Псковской городской Думы от 16.12.2016 № 2161, на основании ходатайства от 11.05.2022 и заявления (исх. № 454/22 ПКБСЗ от 17.05.2022; вх. № КУМИ-01-3197 от 23.05.2022) Публичного акционерного общества «Россети Северо-Запад» (ИНН 7802312751, ОГРН 1047855175785), поданных Головановой Д.С. по доверенности № 60/33-н/60-2021-8-430 от 27.12.2021 удостоверенной нотариусом нотариального округа города Пскова и Псковского района Псковской области Семеновой Н.А. и схемы расположения границ публичного сервитута на кадастровом плане территории, руководствуясь подпунктом 6.1. пункта 6 статьи 32, подпунктом 5 пункта 1 статьи 34 Устава муниципального образования «Город Псков», Администрация города Пскова

ПОСТАНОВЛЯЕТ:

1. Установить в пользу Публичного акционерного общества «Россети Северо-Запад» (ИНН 7802312751, ОГРН 1047855175785) публичный сервитут площадью 11 681 кв. м в отношении земельных участков в границах кадастровых кварталов 60:27:0140603, 60:27:0140607, 60:27:0140325, 60:27:0140324, 60:27:0140323, 60:27:0140321, 60:27:0140320 и земельных участков с кадастровыми номерами 60:27:0140320:15 с местоположением: г. Псков, ул. Николая Васильева, дом 8, 60:27:0140320:4 с местоположением: г. Псков, пер. Медведово, д. 11, 60:27:0140321:11 с местоположением: г. Псков, ш. Зональное, дом 3, 60:27:0140321:138 с местоположением: г. Псков, ш. Зональное, д. 9-А, 60:27:0140321:139 с местоположением: г. Псков, пер. Малозональный, д. 6, 60:27:0140324:10 с местоположением: г. Псков, проезд Березка, д. 5, 60:27:0140324:11 с местоположением: г. Псков, проезд Березка, д. 14, 60:27:0140324:18 с местоположением: г. Псков, ул. Льва Толстого, д. 89, 60:27:0140324:2 с местоположением: г. Псков, ул. Льва Толстого, д. 95, 60:27:0140324:28 с местоположением: г. Псков, ул. Льва Толстого, д. 85, 60:27:0140325:1 с местоположением: г. Псков, ул. Николая Коротаева, д. 23, 60:27:0140325:10 с местоположением: г. Псков, ул. Николая Коротаева, д. 3, 60:27:0140325:15 с местоположением: г. Псков, ул. Николая Коротаева, д. 14, 60:27:0140325:17 с местоположением: г. Псков, ул. Николая Коротаева, д. 10, 60:27:0140325:6 с местоположением: г. Псков, ул. Николая Коротаева, дом 13, 60:27:0140603:15 с местоположением: г. Псков, ул. Льва Толстого, д. 58А, 60:27:0140603:24 с местоположением: г. Псков, ул. Льва Толстого, д.58, 60:27:0140603:28 с местоположением: г. Псков, ул. Льва Толстого, д.54, 60:27:0140603:69 с местоположением: г. Псков, ул. Льва Толстого, д. 66, 60:27:0140607:12 с местоположением: г. Псков, ул. Льва Толстого, д. 71, 60:27:0140320:16 с местоположением: г. Псков, ул. Николая Васильева, д. 2, 60:27:0140320:5 с местоположением: г. Псков, пер. Медведово, д.9, 60:27:0140320:7 с местоположением: г. Псков, пер. Медведово, д. 5, 60:27:0140320:9 с местоположением: г. Псков,

ул. Николая Васильева, д.10, 60:27:0140321:1 с местоположением: г. Псков, ул. Николая Васильева, д 1, 60:27:0140321:141 с местоположением: г. Псков, пер. Малозональный, д. 8, 60:27:0140324:17 с местоположением: г. Псков, ул. Льва Толстого, дом 87/2, 60:27:0140324:19 с местоположением: г. Псков, ул. Льва Толстого, д 91, 60:27:0140325:13 с местоположением: г. Псков, ул. Льва Толстого, д.74, 60:27:0140325:18 с местоположением: г Псков, ул. Николая Коротаева, д. 8, 60:27:0140325:2 с местоположением: г Псков, ул. Николая Коротаева, д. 21, 60:27:0140325:51 с местоположением: г. Псков, ул. Николая Коротаева, д. 9., 60:27:0140603:17 с местоположением: г. Псков, ул. Льва Толстого, д 60А, 60:27:0140607:16 с местоположением: г. Псков, ул. Льва Толстого, д. 73, 60:27:0140320:8 с местоположением: г. Псков, пер. Медведово, д. 3, 60:27:0140321:142 с местоположением: г. Псков, Малозональный переулок, д 4, 60:27:0140321:2 с местоположением: г. Псков, ул. Николая Васильева, д 3, 60:27:0140321:27 с местоположением: г. Псков, ш. Зональное, д.7, 60:27:0140324:29 с местоположением: г. Псков, ул. Льва Толстого, д.85, 60:27:0140325:20 с местоположением: г. Псков, ул. Николая Коротаева, д.4, 60:27:0140325:7 с местоположением: г. Псков, ул. Николая Коротаева, д. 11, 60:27:0140603:25 с местоположением: г. Псков, ул. Льва Толстого, д. 58, 60:27:0140603:27 с местоположением: г. Псков, ул. Льва Толстого, д.56, 60:27:0140603:68 с местоположением: г. Псков, ул. Льва Толстого, за домом №60, 60:27:0140321:28 с местоположением: г. Псков, ш. Зональное, д.9, 60:27:0140321:3 с местоположением: г. Псков, ул. Николая Васильева, д 5/1, 60:27:0140325:21 с местоположением: г. Псков, ул. Льва Толстого, д.68, 60:27:0140603:70 с местоположением: г. Псков, ул. Льва Толстого, д. 66, 60:27:0140320:6 с местоположением: г. Псков, пер. Медведово, д.7, 60:27:0140324:1 с местоположением: г. Псков, ул. Льва Толстого, д 97, 60:27:0000000:3147 с местоположением: г Псков, Зональное шоссе и утвердить границу публичного сервитута согласно приложению к настоящему постановлению.

2. Цель установления публичного сервитута: размещение в целях эксплуатации объекта электросетевого хозяйства «ВЛ-0,4 кВ №1 от ТП №288» и его неотъемлемых технологических частей, необходимых для организации электроснабжения населения.

3. Срок публичного сервитута: 49 (сорок девять) лет.

4. Срок, в течение которого в соответствии с расчетом заявителя использование земельных участков (их частей) и (или) расположенных на них объектах недвижимости в соответствии с их разрешенным использованием будет в соответствии с подпунктом 4 пункта 1 статьи 39.41 Земельного кодекса Российской Федерации невозможно или существенно затруднено (при возникновении таких обстоятельств) – от 3 до 60 дней.

5. Порядок установления зон с особыми условиями использования территорий и содержание ограничений прав на земельные участки в границах таких зон установлен постановлением Правительства Российской Федерации от 24.02.2009 № 160 «О порядке установления охранных зон объектов электросетевого хозяйства и особых условий использования земельных

участков, расположенных в границах таких зон».

6. Плата за публичный сервитут не устанавливается.

7. График проведения работ при осуществлении деятельности, для обеспечения которой устанавливается публичный сервитут: при отсутствии аварийных ситуаций, капитальный ремонт объекта электросетевого хозяйства производится с предварительным уведомлением собственников (землепользователей, землевладельцев, арендаторов) земельных участков 1 раз в 10 лет (продолжительность не превышает три месяца для земельных участков, предназначенных для жилищного строительства (в том числе индивидуального жилищного строительства), ведения личного подсобного хозяйства, садоводства, огородничества; не превышает один год - в отношении иных земельных участков).

8. Публичное акционерное общество «Россети Северо-Запад» обязано привести земельный участок в состояние, пригодное для его использования в соответствии с разрешенным использованием, в срок не позднее чем три месяца после завершения эксплуатации объекта электросетевого хозяйства, указанного в пункте 2 настоящего постановления.

9. Комитету по управлению муниципальным имуществом города Пскова (Кузнецова Е.В.) в течение пяти рабочих дней со дня принятия настоящего постановления направить копию настоящего постановления с приложением утвержденной схемы расположения границ публичного сервитута:

9.1 в Управление Федеральной службы государственной регистрации, кадастра и картографии по Псковской области;

9.2 Публичному акционерному обществу «Россети Северо-Запад» (ИНН 7802312751, ОГРН 1047855175785).

10. Разместить настоящее постановление на официальном портале Администрации города Пскова в сети «Интернет».

11. Публичный сервитут считается установленным со дня внесения сведений о нем в Единый государственный реестр недвижимости.

12. Контроль за исполнением настоящего постановления возложить на заместителя Главы Администрации города Пскова Волкова П.В.

Глава Администрации
города Пскова

Документ подписан
электронной подписью
СВЕДЕНИЯ О СЕРТИФИКАТЕ ЭП
Сертификат: 0940DE301A957B2C27A3508CD9F24F3FCD921
Владелец: Елкин Борис Андреевич
Действителен с 29-07-2021 до 29-10-2022

Б.А. Елкин

Приложение
к постановлению
Администрации города Пскова

от 11.10.2022 № 1878

СХЕМА ГРАНИЦ РАЗМЕЩЕНИЯ ПУБЛИЧНОГО СЕРВИТУТА

Объект: ВЛ-0,4 кВ №1 от ТП №288
Местоположение: Псковская область, г. Псков.
Кадастровые кварталы: 60:27:0140603, 60:27:0140607, 60:27:0140325, 60:27:0140324, 60:27:0140323, 60:27:0140321, 60:27:0140320.
Кадастровые номера земельных участков:
Система координат: МСК-60 (Зона 1)
Площадь сервитута: 11681 кв.м

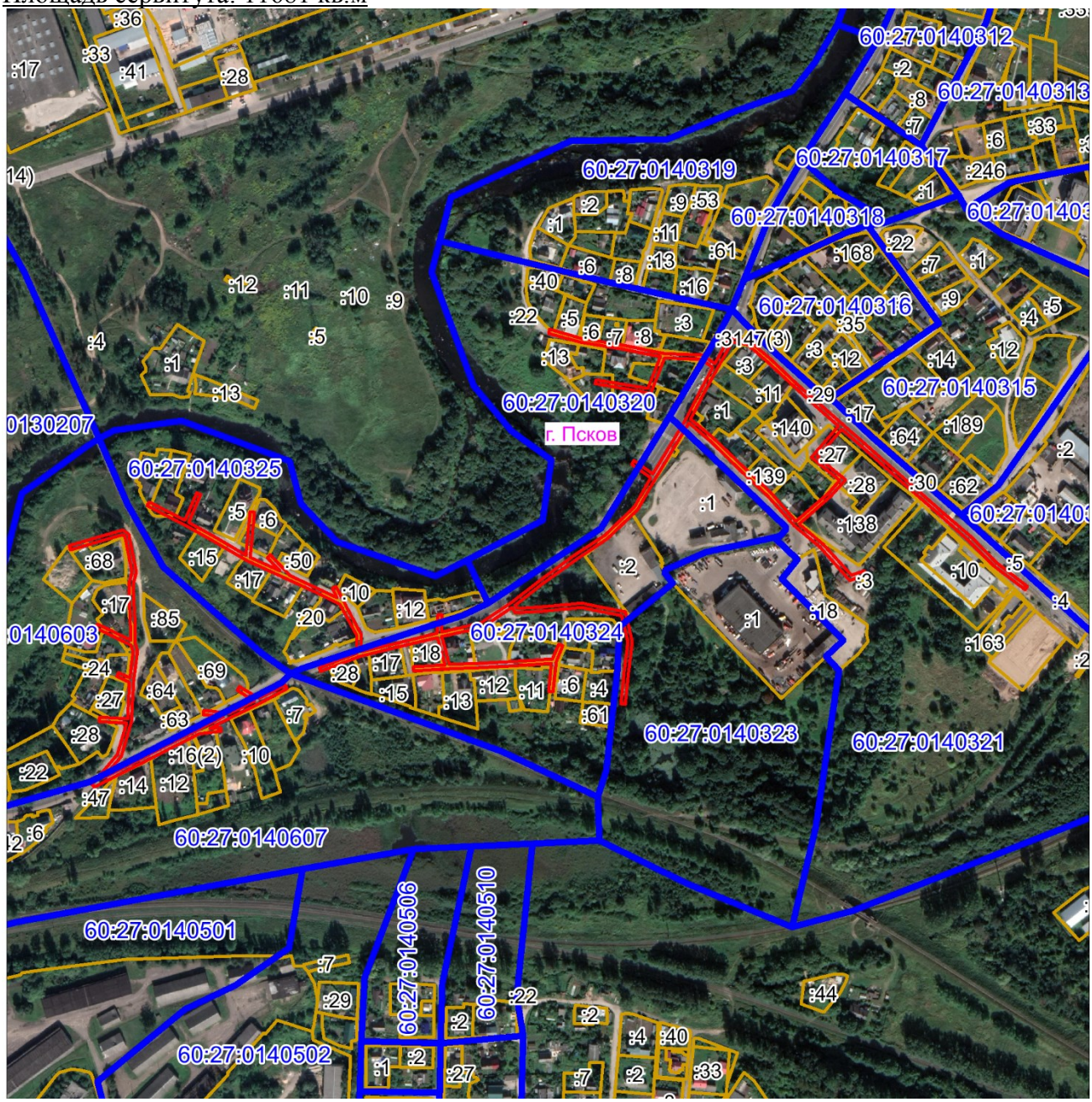

Масштаб 1:6000

Используемые условные знаки и обозначения:

Граница публичного сервитута

Кадастровые номера земельных участков: 60:27:0140320:15, 60:27:0140320:4, 60:27:0140321:11, 60:27:0140321:138, 60:27:0140321:139, 60:27:0140324:10, 60:27:0140324:11, 60:27:0140324:18, 60:27:0140324:2, 60:27:0140324:28, 60:27:0140325:1, 60:27:0140325:10, 60:27:0140325:15, 60:27:0140325:17, 60:27:0140325:6, 60:27:0140603:15, 60:27:0140603:24, 60:27:0140603:28, 60:27:0140603:69, 60:27:0140607:12, 60:27:0140320:16, 60:27:0140320:5, 60:27:0140320:7, 60:27:0140320:9, 60:27:0140321:1, 60:27:0140321:141, 60:27:0140324:17, 60:27:0140324:19, 60:27:0140325:13, 60:27:0140325:18, 60:27:0140325:2, 60:27:0140325:51, 60:27:0140603:17, 60:27:0140607:16, 60:27:0140320:8, 60:27:0140321:142, 60:27:0140321:2, 60:27:0140321:27, 60:27:0140324:29, 60:27:0140325:20, 60:27:0140325:7, 60:27:0140603:25, 60:27:0140603:27, 60:27:0140603:68, 60:27:0140321:28, 60:27:0140321:3, 60:27:0140325:21, 60:27:0140603:70, 60:27:0140320:6, 60:27:0140324:1, 60:27:0000000:3147.

Каталог координат:

ВЛ-0,4 кВ №1 от ТП №288			
Номер угла	**X, м**	**Y, м**	**Средняя квадратическая погрешность характерной точки**
Контур			
1	499608,62	1275477,84	0,1
2	499623,42	1275528,36	0,1
3	499619,63	1275534,09	0,1
4	499583,91	1275540,91	0,1
5	499571,91	1275537,95	0,1
6	499541,00	1275539,34	0,1
7	499516,67	1275539,80	0,1
8	499509,01	1275542,23	0,1
9	499480,84	1275538,55	0,1
10	499442,63	1275536,70	0,1
11	499409,84	1275526,61	0,1
12	499389,43	1275509,72	0,1
13	499402,06	1275534,84	0,1
14	499418,61	1275567,12	0,1
15	499434,47	1275598,48	0,1
16	499447,05	1275622,65	0,1
17	499449,18	1275604,24	0,1
18	499453,16	1275604,70	0,1
19	499450,34	1275629,00	0,1
20	499462,13	1275652,30	0,1
21	499472,14	1275635,88	0,1
22	499475,56	1275637,96	0,1
23	499464,26	1275656,49	0,1
24	499476,98	1275681,18	0,1
25	499473,42	1275683,02	0,1
26	499460,18	1275657,31	0,1
27	499446,50	1275630,27	0,1
28	499436,01	1275610,10	0,1
29	499437,27	1275620,54	0,1
30	499433,29	1275621,02	0,1
31	499430,74	1275599,97	0,1

ВЛ-0,4 кВ №1 от ТП №288			
Номер угла	**X, м**	**Y, м**	**Средняя квадратическая погрешность характерной точки**
32	499409,78	1275558,12	0,1
33	499391,47	1275522,12	0,1
34	499380,66	1275501,20	0,1
35	499382,08	1275500,49	0,1
36	499383,09	1275499,27	0,1
37	499411,78	1275523,03	0,1
38	499441,12	1275532,04	0,1
39	499442,55	1275506,07	0,1
40	499446,55	1275506,29	0,1
41	499445,09	1275532,81	0,1
42	499479,78	1275534,50	0,1
43	499485,35	1275522,69	0,1
44	499488,97	1275524,39	0,1
45	499484,00	1275534,94	0,1
46	499508,65	1275538,15	0,1
47	499514,92	1275536,17	0,1
48	499531,24	1275502,75	0,1
49	499534,84	1275504,51	0,1
50	499519,58	1275535,75	0,1
51	499560,99	1275534,60	0,1
52	499572,31	1275533,93	0,1
53	499584,01	1275536,81	0,1
54	499617,23	1275530,47	0,1
55	499619,06	1275527,70	0,1
56	499604,78	1275478,96	0,1
1	499608,62	1275477,84	0,1
Контур 2			
57	499646,46	1275551,27	0,1
58	499650,02	1275553,09	0,1
59	499632,66	1275586,94	0,1
60	499658,87	1275598,06	0,1
61	499657,31	1275601,74	0,1
62	499630,76	1275590,48	0,1
63	499615,74	1275616,78	0,1
64	499599,78	1275644,43	0,1
65	499640,73	1275648,28	0,1
66	499640,35	1275652,26	0,1
67	499597,72	1275648,26	0,1
68	499584,90	1275676,14	0,1
69	499597,30	1275664,53	0,1
70	499600,24	1275667,25	0,1
71	499580,47	1275685,78	0,1

ВЛ-0,4 кВ №1 от ТП №288			
Номер угла	**X, м**	**Y, м**	**Средняя квадратическая погрешность характерной точки**
72	499568,77	1275710,76	0,1
73	499559,45	1275729,96	0,1
74	499568,67	1275725,58	0,1
75	499570,39	1275729,20	0,1
76	499550,30	1275739,14	0,1
77	499525,63	1275752,51	0,1
78	499508,61	1275752,95	0,1
79	499517,08	1275787,39	0,1
80	499526,03	1275824,33	0,1
81	499543,25	1275825,11	0,1
82	499543,07	1275829,11	0,1
83	499526,98	1275828,38	0,1
84	499535,49	1275865,41	0,1
85	499554,78	1275894,15	0,1
86	499576,32	1275921,77	0,1
87	499599,07	1275952,93	0,1
88	499618,52	1275981,97	0,1
89	499645,52	1276009,96	0,1
90	499672,89	1276025,49	0,1
91	499685,75	1276007,44	0,1
92	499689,01	1276009,76	0,1
93	499676,36	1276027,52	0,1
94	499702,39	1276043,14	0,1
95	499728,74	1276058,98	0,1
96	499755,06	1276072,07	0,1
97	499777,08	1276083,95	0,1
98	499784,87	1276072,98	0,1
99	499786,46	1276038,78	0,1
100	499752,70	1276025,37	0,1
101	499761,63	1275973,16	0,1
102	499765,57	1275973,84	0,1
103	499757,18	1276022,85	0,1
104	499787,03	1276034,70	0,1
105	499794,09	1275999,14	0,1
106	499800,77	1275959,21	0,1
107	499809,30	1275929,50	0,1
108	499813,14	1275930,60	0,1
109	499804,67	1275960,09	0,1
110	499798,03	1275999,86	0,1
111	499790,51	1276037,68	0,1
112	499788,81	1276074,31	0,1
113	499780,61	1276085,89	0,1

ВЛ-0,4 кВ №1 от ТП №288			
Номер угла	**X, м**	**Y, м**	**Средняя квадратическая погрешность характерной точки**
114	499805,43	1276099,76	0,1
115	499802,57	1276117,99	0,1
116	499784,88	1276138,60	0,1
117	499761,99	1276162,59	0,1
118	499743,60	1276183,39	0,1
119	499723,17	1276206,38	0,1
120	499705,20	1276226,64	0,1
121	499680,54	1276254,55	0,1
122	499659,70	1276278,42	0,1
123	499639,08	1276301,81	0,1
124	499617,38	1276326,68	0,1
125	499592,57	1276351,42	0,1
126	499570,44	1276380,34	0,1
127	499567,26	1276377,90	0,1
128	499589,55	1276348,78	0,1
129	499614,46	1276323,94	0,1
130	499636,08	1276299,17	0,1
131	499656,70	1276275,78	0,1
132	499677,54	1276251,91	0,1
133	499702,20	1276223,98	0,1
134	499718,83	1276205,23	0,1
135	499707,66	1276195,46	0,1
136	499692,47	1276182,35	0,1
137	499670,97	1276209,01	0,1
138	499655,39	1276195,30	0,1
139	499629,05	1276165,08	0,1
140	499610,43	1276187,76	0,1
141	499580,66	1276214,35	0,1
142	499584,95	1276226,86	0,1
143	499581,17	1276228,16	0,1
144	499576,02	1276213,13	0,1
145	499607,53	1276184,98	0,1
146	499627,56	1276160,60	0,1
147	499656,28	1276135,26	0,1
148	499679,17	1276111,01	0,1
149	499707,57	1276081,64	0,1
150	499724,74	1276061,25	0,1
151	499700,33	1276046,56	0,1
152	499672,46	1276029,85	0,1
153	499643,04	1276013,16	0,1
154	499615,40	1275984,49	0,1
155	499595,79	1275955,23	0,1

ВЛ-0,4 кВ №1 от ТП №288			
Номер угла	**X, м**	**Y, м**	**Средняя квадратическая погрешность характерной точки**
156	499573,12	1275924,17	0,1
157	499552,67	1275897,94	0,1
158	499549,31	1275899,94	0,1
159	499551,06	1275923,42	0,1
160	499554,29	1275960,68	0,1
161	499550,75	1275977,20	0,1
162	499546,46	1276001,45	0,1
163	499518,05	1276008,02	0,1
164	499489,23	1276004,61	0,1
165	499459,15	1276001,54	0,1
166	499459,55	1275997,56	0,1
167	499489,67	1276000,63	0,1
168	499517,83	1276003,96	0,1
169	499542,98	1275998,15	0,1
170	499546,83	1275976,44	0,1
171	499550,25	1275960,42	0,1
172	499547,08	1275923,74	0,1
173	499545,13	1275897,78	0,1
174	499550,33	1275894,68	0,1
175	499531,75	1275867,03	0,1
176	499522,95	1275828,75	0,1
177	499496,35	1275836,06	0,1
178	499497,68	1275863,01	0,1
179	499499,75	1275900,52	0,1
180	499501,38	1275933,01	0,1
181	499515,94	1275938,97	0,1
182	499514,42	1275942,67	0,1
183	499498,93	1275936,34	0,1
184	499470,82	1275933,16	0,1
185	499471,26	1275929,18	0,1
186	499497,32	1275932,13	0,1
187	499495,75	1275900,74	0,1
188	499493,68	1275863,21	0,1
189	499492,27	1275834,65	0,1
190	499490,48	1275802,51	0,1
191	499494,48	1275802,29	0,1
192	499496,13	1275831,97	0,1
193	499522,03	1275824,85	0,1
194	499513,20	1275788,33	0,1
195	499504,16	1275751,61	0,1
196	499489,84	1275714,58	0,1
197	499493,58	1275713,14	0,1

ВЛ-0,4 кВ №1 от ТП №288			
Номер угла	**X, м**	**Y, м**	**Средняя квадратическая погрешность характерной точки**
198	499507,43	1275748,98	0,1
199	499524,57	1275748,53	0,1
200	499553,64	1275732,77	0,1
201	499565,15	1275709,04	0,1
202	499577,02	1275683,73	0,1
203	499594,71	1275645,21	0,1
204	499612,28	1275614,78	0,1
205	499628,14	1275586,99	0,1
57	499646,46	1275551,27	0,1
206	499801,02	1276101,90	0,1
207	499798,79	1276116,25	0,1
208	499781,92	1276135,92	0,1
209	499759,05	1276159,89	0,1
210	499740,60	1276180,73	0,1
211	499721,49	1276202,23	0,1
212	499710,28	1276192,44	0,1
213	499691,95	1276176,63	0,1
214	499670,47	1276203,25	0,1
215	499658,24	1276192,48	0,1
216	499631,81	1276162,17	0,1
217	499659,06	1276138,14	0,1
218	499682,07	1276113,77	0,1
219	499710,55	1276084,32	0,1
220	499728,30	1276063,24	0,1
221	499753,22	1276075,63	0,1
222	499776,73	1276088,29	0,1
206	499801,02	1276101,90	0,1

Глава Администрации
города Пскова

Документ подписан
электронной подписью
СВЕДЕНИЯ О СЕРТИФИКАТЕ ЭП
Сертификат: 0940DE301A957B2C27A3508CD9F24F3FCD921
Владелец: Елкин Борис Андреевич
Действителен с 29-07-2021 до 29-10-2022

Б.А. Елкин