АДМИНИСТРАЦИЯ ГОРОДА ПСКОВА

ПОСТАНОВЛЕНИЕ

от 12.10.2022 № 1906

г. Псков

Об установлении публичного сервитута для размещения объекта электросетевого хозяйства «ВЛИ-0,4 кВ №5 от КР №166 от ТП №284 ул.Н.Васильева» в границах кадастровых кварталов 60:27:0140105; 60:27:0140201 и земельных участков с кадастровыми номерами 60:27:0140105:106; 60:27:0140105:69; 60:27:0140105:66

В соответствии со статьей 23, пунктом 1 статьи 39.37, подпунктом 4 статьи 39.38, статьей 39.39, пунктом 1 статьи 39.40, статьями 39.41, 39.42, 39.43, пунктом 1 статьи 39.45 Земельного кодекса Российской Федерации, пунктом 3, 4 статьи 3.6 Федерального закона от 25.10.2001 № 137-ФЗ «О введении в действие Земельного кодекса Российской Федерации», Федеральным законом от 06.10.2003 № 131-ФЗ «Об общих принципах организации местного самоуправления в Российской Федерации», приказом Министерства экономического развития Российской Федерации № 542 от 10.10.2018 «Об утверждении требований к форме ходатайства об установлении публичного сервитута, содержанию обоснования необходимости установления публичного сервитута», Положением о распределении полномочий органов местного самоуправления муниципального образования «Город Псков», утвержденным решением Псковской городской Думы от 16.12.2016 № 2161, на основании ходатайства от 28.03.2022 и заявления (исх. № 321/22 ПКБСЗ от 31.03.2022; вх. № КУМИ-01-1276 от 01.04.2022) Публичного акционерного общества «Россети Северо-Запад» (ИНН 7802312751, ОГРН 1047855175785), поданного Голованoвой Д.С. по доверенности № 60/33-н/60-2021-8-430 от 27.12.2021 удостоверенной нотариусом нотариального округа города Пскова и Псковского района Псковской области Семеновой Н.А. и схемы расположения границ публичного сервитута на кадастровом плане территории, руководствуясь

подпунктом 6.1. пункта 6 статьи 32, подпунктом 5 пункта 1 статьи 34 Устава муниципального образования «Город Псков», Администрация города Пскова

ПОСТАНОВЛЯЕТ:

1. Установить в пользу Публичного акционерного общества «Россети Северо-Запад» (ИНН 7802312751, ОГРН 1047855175785) публичный сервитут площадью 1268 кв. м в отношении земельных участков в границах кадастровых кварталов 60:27:0140105; 60:27:0140201 и земельных участков с кадастровыми номерами 60:27:0140105:106 с местоположением: г. Псков, ул. Николая Васильева, д. 108Г; 60:27:0140105:69 с местоположением: г. Псков; 60:27:0140105:66 с местоположением: г. Псков, ул. Николая Васильева, д. 110А и утвердить границу публичного сервитута согласно приложению к настоящему постановлению.

2. Цель установления публичного сервитута: размещение в целях эксплуатации объекта электросетевого хозяйства «ВЛИ-0,4 кВ №5 от КР №166 от ТП №284 ул.Н.Васильева» и его неотъемлемых технологических частей, необходимых для организации электроснабжения населения.

3. Срок публичного сервитута: 49 (сорок девять) лет.

4. Срок, в течение которого в соответствии с расчетом заявителя использование земельных участков (их частей) и (или) расположенных на них объектах недвижимости в соответствии с их разрешенным использованием будет в соответствии с подпунктом 4 пункта 1 статьи 39.41 Земельного кодекса Российской Федерации невозможно или существенно затруднено (при возникновении таких обстоятельств) – от 3 до 60 дней.

5. Порядок установления зон с особыми условиями использования территорий и содержание ограничений прав на земельные участки в границах таких зон установлен постановлением Правительства Российской Федерации от 24.02.2009 № 160 «О порядке установления охранных зон объектов электросетевого хозяйства и особых условий использования земельных участков, расположенных в границах таких зон».

6. Плата за публичный сервитут не устанавливается.

7. График проведения работ при осуществлении деятельности, для обеспечения которой устанавливается публичный сервитут: при отсутствии аварийных ситуаций, капитальный ремонт объекта электросетевого хозяйства производится с предварительным уведомлением собственников (землепользователей, землевладельцев, арендаторов) земельных участков 1 раз в 10 лет (продолжительность не превышает три месяца для земельных участков, предназначенных для жилищного строительства (в том числе индивидуального жилищного строительства), ведения личного подсобного хозяйства, садоводства, огородничества; не превышает один год - в отношении иных земельных участков).

8. Публичное акционерное общество «Россети Северо-Запад» обязано

привести земельный участок в состояние, пригодное для его использования в соответствии с разрешенным использованием в срок не позднее чем три месяца после завершения эксплуатации объекта электросетевого хозяйства, указанного в пункте 2 настоящего постановления.

9. Комитету по управлению муниципальным имуществом города Пскова (Кузнецова Е.В.) в течение пяти рабочих дней со дня принятия настоящего постановления направить копию настоящего постановления с приложением утвержденной схемы расположения границ публичного сервитута:

9.1 в Управление Федеральной службы государственной регистрации, кадастра и картографии по Псковской области;

9.2 Публичному акционерному обществу «Россети Северо-Запад» (ИНН 7802312751, ОГРН 1047855175785).

10. Разместить настоящее постановление на официальном портале Администрации города Пскова в сети «Интернет».

11. Публичный сервитут считается установленным со дня внесения сведений о нем в Единый государственный реестр недвижимости.

12. Контроль за исполнением настоящего постановления возложить на заместителя Главы Администрации города Пскова Волкова П.В.

Глава Администрации
города Пскова

Документ подписан
электронной подписью

СВЕДЕНИЯ О СЕРТИФИКАТЕ ЭП

Сертификат: 0940DE301A957B2C27A3508CD9F24F3FCD921
Владелец: Елкин Борис Андреевич
Действителен с 29-07-2021 до 29-10-2022

Б.А. Елкин

Приложение
к постановлению
Администрации города Пскова

от 12.10.2022 № 1906

СХЕМА ГРАНИЦ РАЗМЕЩЕНИЯ ПУБЛИЧНОГО СЕРВИТУТА

Объект: ВЛИ-0,4 кВ №5 от КР №166 от ТП №284 ул.Н.Васильева
Местоположение: Псковская область, г. Псков.
Кадастровые кварталы: 60:27:0140105; 60:27:0140201;
Кадастровые номера земельных участков: 60:27:0140105:106; 60:27:0140105:69; 60:27:0140105:66.
Система координат: МСК-60 (Зона 1)
Площадь сервитута: 1268 кв.м

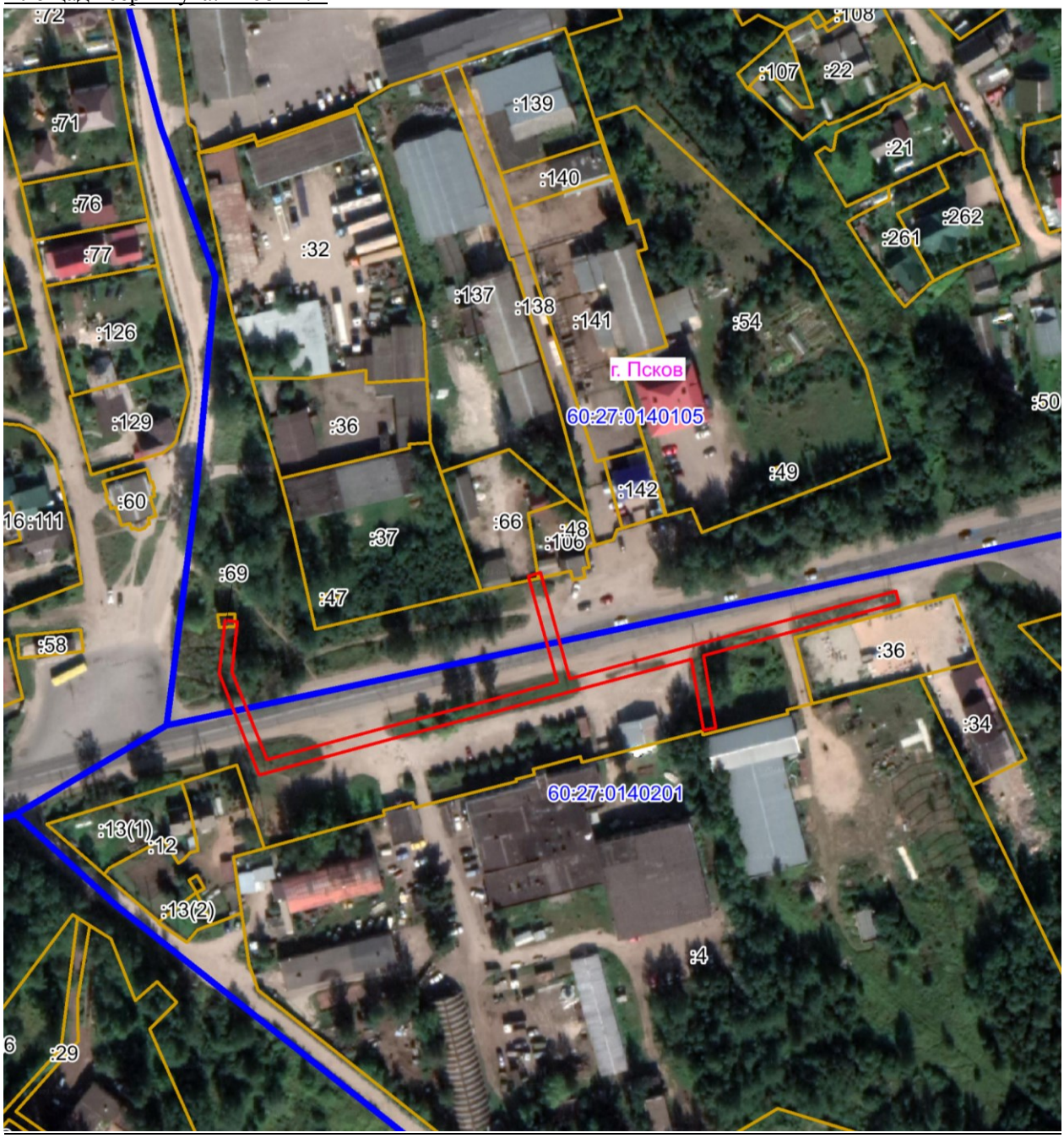

Масштаб 1:2000

Используемые условные знаки и обозначения:

Граница публичного сервитута

Каталог координат:

ВЛИ-0,4 кВ №5 от КР №166 от ТП №284 ул.Н.Васильева			
Номер угла	**X, м**	**Y, м**	**Средняя квадратическая погрешность характерной точки**
1	501266,46	1277294,62	0,1
2	501266,02	1277298,60	0,1
3	501249,94	1277296,85	0,1
4	501221,74	1277307,95	0,1
5	501232,40	1277347,17	0,1
6	501239,92	1277375,62	0,1
7	501246,69	1277400,66	0,1
8	501280,61	1277391,30	0,1
9	501281,67	1277395,16	0,1
10	501247,74	1277404,52	0,1
11	501258,47	1277444,45	0,1
12	501266,88	1277475,02	0,1
13	501275,87	1277508,44	0,1
14	501272,01	1277509,48	0,1
15	501263,02	1277476,06	0,1
16	501255,09	1277447,23	0,1
17	501231,90	1277451,08	0,1
18	501231,24	1277447,14	0,1
19	501254,04	1277443,36	0,1
20	501243,36	1277403,64	0,1
21	501236,06	1277376,66	0,1
22	501228,54	1277348,21	0,1
23	501216,94	1277305,53	0,1
24	501249,40	1277292,77	0,1
1	501266,46	1277294,62	0,1

Глава Администрации
города Пскова

Документ подписан
электронной подписью
СВЕДЕНИЯ О СЕРТИФИКАТЕ ЭП
Сертификат: 0940DE301A957B2C27A3508CD9F24F3FCD921
Владелец: Елкин Борис Андреевич
Действителен с 29-07-2021 до 29-10-2022

Б.А. Елкин