АДМИНИСТРАЦИЯ ГОРОДА ПСКОВА

ПОСТАНОВЛЕНИЕ

от 13.10.2022 № 1921

г. Псков

Об установлении публичного сервитута для размещения объекта электросетевого хозяйства «ВЛ-0,4 кВ №1 от ТП №281 наружное освещение» в границах кадастровых кварталов 60:27:0030113; 60:27:0030119; 60:27:0030114; 60:27:0030120; 60:27:0140501; 60:27:0030117; 60:27:0140504; 60:27:0030118; 60:27:0140521; 60:27:0030116; 60:27:0140505; 60:27:0140525; 60:27:0140514; 60:27:0140526 и земельных участков с кадастровыми номерами 60:27:0030113:15; 60:27:0030113:17; 60:27:0030113:9; 60:27:0030114:20; 60:27:0030118:1; 60:27:0030118:6; 60:27:0030118:9; 60:27:0030118:12; 60:27:0030119:18; 60:27:0030119:20; 60:27:0030119:28; 60:27:0030119:31; 60:27:0030119:5; 60:27:0030120:25; 60:27:0030113:16; 60:27:0030119:19; 60:27:0030119:25; 60:27:0030119:29; 60:27:0030119:4; 60:27:0030119:7; 60:27:0030119:9; 60:27:0030120:10; 60:27:0030118:5; 60:27:0030113:8; 60:27:0030118:10; 60:27:0030118:14; 60:27:0030119:26; 60:27:0030113:7; 60:27:0030118:4; 60:27:0030119:82

В соответствии со статьей 23, пунктом 1 статьи 39.37, подпунктом 4 статьи 39.38, статьей 39.39, пунктом 1 статьи 39.40, статьями 39.41, 39.42, 39.43, пунктом 1 статьи 39.45 Земельного кодекса Российской Федерации, пунктом 3, 4 статьи 3.6 Федерального закона от 25.10.2001 № 137-ФЗ «О введении в действие Земельного кодекса Российской Федерации», Федеральным законом от 06.10.2003 № 131-ФЗ «Об общих принципах организации местного самоуправления в Российской Федерации», приказом Министерства экономического развития Российской Федерации № 542 от 10.10.2018 «Об утверждении требований к форме ходатайства об установлении публичного сервитута, содержанию обоснования необходимости установления публичного сервитута», Положением о распределении полномочий органов местного самоуправления муниципального образования «Город Псков», утвержденным решением Псковской городской Думы от 16.12.2016 № 2161, на основании ходатайства от 28.03.2022 и заявления (исх. № 320/22 ПКБСЗ от 31.03.2022; вх. № КУМИ-

01-1329 от 01.04.2022) Публичного акционерного общества «Россети Северо-Запад» (ИНН 7802312751, ОГРН 1047855175785), поданного Головановой Д.С. по доверенности № 60/33-н/60-2021-8-430 от 27.12.2021 удостоверенной нотариусом нотариального округа города Пскова и Псковского района Псковской области Семеновой Н.А. и схемы расположения границ публичного сервитута на кадастровом плане территории, руководствуясь подпунктом 6.1. пункта 6 статьи 32, подпунктом 5 пункта 1 статьи 34 Устава муниципального образования «Город Псков», Администрация города Пскова

ПОСТАНОВЛЯЕТ:

1. Установить в пользу Публичного акционерного общества «Россети Северо-Запад» (ИНН 7802312751, ОГРН 1047855175785) публичный сервитут площадью 12222 кв.м в отношении земельных участков в границах кадастровых кварталов 60:27:0030113; 60:27:0030119; 60:27:0030114; 60:27:0030120; 60:27:0140501; 60:27:0030117; 60:27:0140504; 60:27:0030118; 60:27:0140521; 60:27:0030116; 60:27:0140505; 60:27:0140525; 60:27:0140514; 60:27:0140526 и земельных участков с кадастровыми номерами: 60:27:0030113:15 с местоположением г. Псков, пер. Зимний, дом 20; 60:27:0030113:17 с местоположением г. Псков, пер. Зимний, д. 24; 60:27:0030113:9 с местоположением г. Псков, пер. Зимний, д. 10; 60:27:0030114:20 с местоположением г. Псков, ул. Правды, дом 52/10; 60:27:0030118:1 с местоположением г. Псков, ш. Крестовское, д. 43; 60:27:0030118:6 с местоположением г. Псков, пер. Прямой, дом 7; 60:27:0030118:9 с местоположением г. Псков, ул. Правды, дом 54/7; 60:27:0030118:12 с местоположением г. Псков, ш. Крестовское, д. 47; 60:27:0030119:18 с местоположением г Псков, пер Ломаный, д. 7; 60:27:0030119:20 с местоположением г. Псков, пер. Ломаный, дом 11; 60:27:0030119:28 с местоположением г. Псков, пер. Ломаный, д. 35; 60:27:0030119:31 с местоположением г. Псков, пер. Ломаный, дом 39; 60:27:0030119:5 с местоположением г. Псков, пер. Ломаный, дом 15; 60:27:0030120:25 с местоположением г. Псков, ул. Правды, д. 58А; 60:27:0030113:16 с местоположением г Псков, пер. Зимний, д. 22; 60:27:0030119:19 с местоположением г. Псков, пер. Ломаный, д. 9; 60:27:0030119:25 с местоположением г. Псков, пер. Ломаный, дом 29; 60:27:0030119:29 с местоположением г. Псков, пер. Ломаный, дом 37; 60:27:0030119:4 с местоположением г. Псков, пер. Ломаный, д. 13; 60:27:0030119:7 с местоположением г. Псков, пер. Ломаный, д. 19; 60:27:0030119:9 с местоположением г. Псков, пер. Ломаный, дом 23; 60:27:0030120:10 с местоположением г. Псков, ул. Правды, д. 64; 60:27:0030118:5 с местоположением г. Псков, пер. Прямой, дом 5; 60:27:0030113:8 с местоположением г. Псков, пер. Зимний, д. 12; 60:27:0030118:10 с местоположением г. Псков, ул. Правды, д. 56/9; 60:27:0030118:14 с местоположением г. Псков, ш. Крестовское, дом 47;

60:27:0030119:26 с местоположением г. Псков, пер. Ломаный, дом 31; 60:27:0030113:7 с местоположением г. Псков, ш. Крестовское, д. 33; 60:27:0030118:4 с местоположением г. Псков, пер. Прямой, дом 3; 60:27:0030119:82 с местоположением г. Псков, пер. Ломаный, д. 5 и утвердить границу публичного сервитута согласно приложению к настоящему постановлению.

2. Цель установления публичного сервитута: размещение в целях эксплуатации объекта электросетевого хозяйства «ВЛ-0,4 кВ №1 от ТП №281 наружное освещение» и его неотъемлемых технологических частей, необходимых для организации электроснабжения населения.

3. Срок публичного сервитута: 49 (сорок девять) лет.

4. Срок, в течение которого в соответствии с расчетом заявителя использование земельных участков (их частей) и (или) расположенных на них объектах недвижимости в соответствии с их разрешенным использованием будет в соответствии с подпунктом 4 пункта 1 статьи 39.41 Земельного кодекса Российской Федерации невозможно или существенно затруднено (при возникновении таких обстоятельств) – от 3 до 60 дней.

5. Порядок установления зон с особыми условиями использования территорий и содержание ограничений прав на земельные участки в границах таких зон установлен постановлением Правительства Российской Федерации от 24.02.2009 № 160 «О порядке установления охранных зон объектов электросетевого хозяйства и особых условий использования земельных участков, расположенных в границах таких зон».

6. Плата за публичный сервитут не устанавливается.

7. График проведения работ при осуществлении деятельности, для обеспечения которой устанавливается публичный сервитут: при отсутствии аварийных ситуаций, капитальный ремонт объекта электросетевого хозяйства производится с предварительным уведомлением собственников (землепользователей, землевладельцев, арендаторов) земельных участков 1 раз в 10 лет (продолжительность не превышает три месяца для земельных участков, предназначенных для жилищного строительства (в том числе индивидуального жилищного строительства), ведения личного подсобного хозяйства, садоводства, огородничества; не превышает один год - в отношении иных земельных участков).

8. Публичное акционерное общество «Россети Северо-Запад» обязано привести земельный участок в состояние, пригодное для его использования в соответствии с разрешенным использованием, в срок не позднее чем три месяца после завершения эксплуатации объекта электросетевого хозяйства, указанного в пункте 2 настоящего постановления.

9. Комитету по управлению муниципальным имуществом города Пскова (Кузнецова Е.В.) в течение пяти рабочих дней со дня принятия настоящего постановления направить копию настоящего постановления с приложением утвержденной схемы расположения границ публичного сервитута:

9.1 в Управление Федеральной службы государственной регистрации,

кадастра и картографии по Псковской области;

9.2 Публичному акционерному обществу «Россети Северо-Запад» (ИНН 7802312751, ОГРН 1047855175785).

10. Разместить настоящее постановление на официальном портале Администрации города Пскова в сети «Интернет».

11. Публичный сервитут считается установленным со дня внесения сведений о нем в Единый государственный реестр недвижимости.

12. Контроль за исполнением настоящего постановления возложить на заместителя Главы Администрации города Пскова Волкова П.В.

Глава Администрации
города Пскова

Документ подписан
электронной подписью

СВЕДЕНИЯ О СЕРТИФИКАТЕ ЭП

Сертификат: 0940DE301A957B2C27A3508CD9F24F3FCD921
Владелец: Елкин Борис Андреевич
Действителен с 29-07-2021 до 29-10-2022

Б.А. Елкин

Приложение
к постановлению
Администрации города Пскова

от 13.10.2022№ 1921

СХЕМА ГРАНИЦ РАЗМЕЩЕНИЯ ПУБЛИЧНОГО СЕРВИТУТА

Объект: ВЛ-0,4 кВ №1 от ТП №281 наружное освещение
Местоположение: Псковская область, г. Псков.
Кадастровые кварталы: 60:27:0030113; 60:27:0030119; 60:27:0030114; 60:27:0030120; 60:27:0140501; 60:27:0030117; 60:27:0140504; 60:27:0030118; 60:27:0140521; 60:27:0030116; 60:27:0140505; 60:27:0140525; 60:27:0140514; 60:27:0140526
Кадастровые номера земельных участков: 60:27:0030113:15; 60:27:0030113:17; 60:27:0030113:9; 60:27:0030114:20; 60:27:0030118:1; 60:27:0030118:6; 60:27:0030118:9; 60:27:0030118:12; 60:27:0030119:18; 60:27:0030119:20; 60:27:0030119:28; 60:27:0030119:31; 60:27:0030119:5; 60:27:0030120:25; 60:27:0030113:16; 60:27:0030119:19; 60:27:0030119:25; 60:27:0030119:29; 60:27:0030119:4; 60:27:0030119:7; 60:27:0030119:9; 60:27:0030120:10; 60:27:0030118:5; 60:27:0030113:8; 60:27:0030118:10; 60:27:0030118:14; 60:27:0030119:26; 60:27:0030113:7; 60:27:0030118:4; 60:27:0030119:82.
Система координат: МСК-60 (Зона 1)
Площадь сервитута: 12222 кв.м

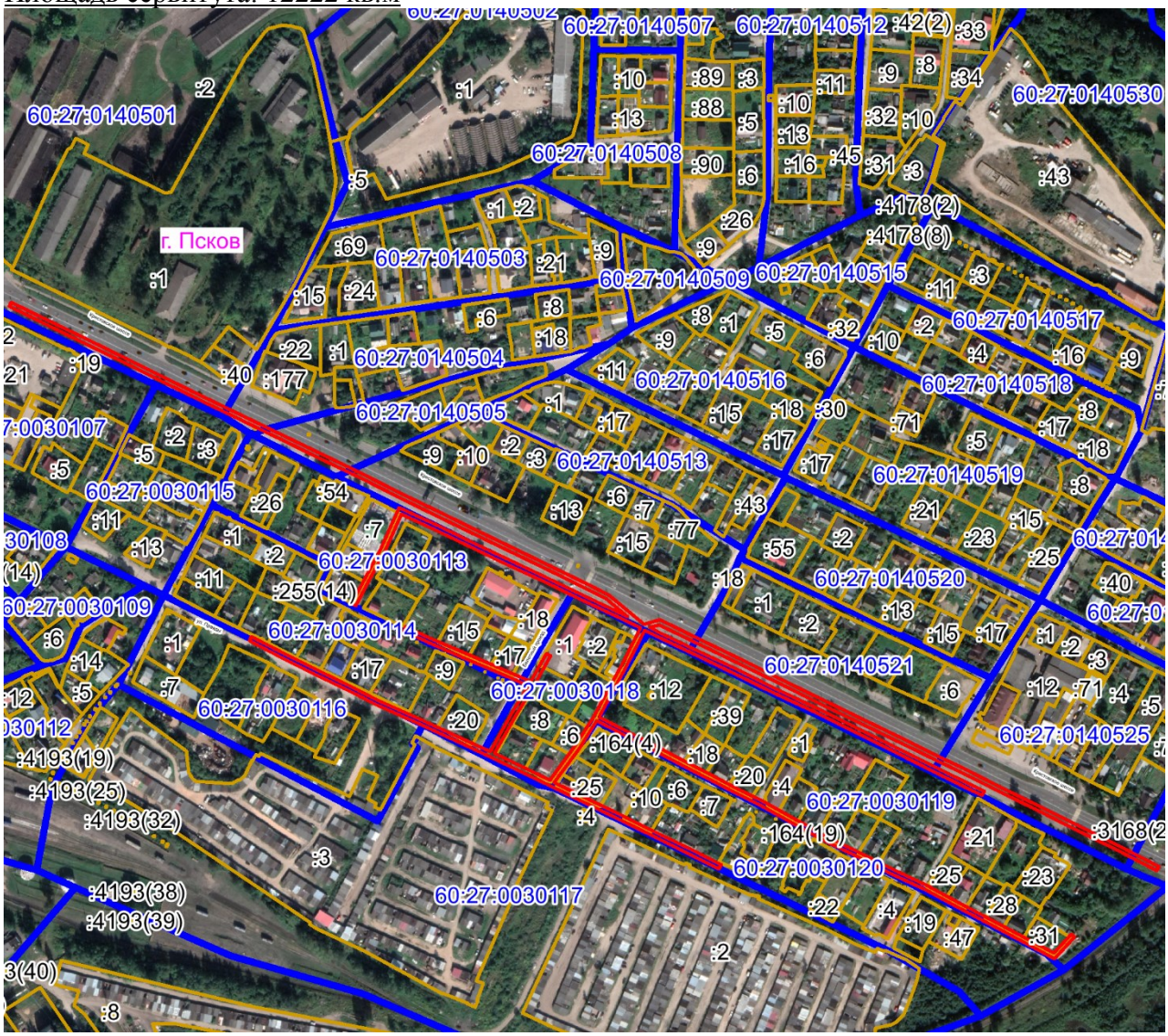

Масштаб 1:6000

Используемые условные знаки и обозначения:

Граница публичного сервитута

Каталог координат:

ВЛ-0,4 кВ №1 от ТП №281 наружное освещение			
Номер угла	**X, м**	**Y, м**	**Средняя квадратическая погрешность характерной точки**
1	498532,22	1275766,64	0,1
2	498512,14	1275755,94	0,1
3	498499,67	1275779,93	0,1
4	498486,14	1275806,50	0,1
5	498472,63	1275831,28	0,1
6	498462,24	1275852,10	0,1
7	498450,59	1275874,44	0,1
8	498439,26	1275896,90	0,1
9	498426,10	1275920,75	0,1
10	498408,95	1275951,58	0,1
11	498394,88	1275980,00	0,1
12	498379,05	1276012,14	0,1
13	498365,08	1276041,45	0,1
14	498349,30	1276070,47	0,1
15	498330,48	1276105,97	0,1
16	498318,58	1276128,95	0,1
17	498306,63	1276151,00	0,1
18	498323,09	1276166,10	0,1
19	498320,39	1276169,06	0,1
20	498301,62	1276151,80	0,1
21	498315,03	1276127,11	0,1
22	498326,94	1276104,13	0,1
23	498345,78	1276068,54	0,1
24	498361,52	1276039,60	0,1
25	498375,45	1276010,38	0,1
26	498391,30	1275978,24	0,1
27	498405,41	1275949,74	0,1
28	498422,60	1275918,83	0,1
29	498435,71	1275895,05	0,1
30	498447,02	1275872,60	0,1
31	498458,68	1275850,26	0,1
32	498469,09	1275829,45	0,1
33	498482,59	1275804,67	0,1
34	498496,10	1275778,09	0,1
35	498508,70	1275753,92	0,1
36	498484,74	1275738,34	0,1
37	498455,25	1275716,58	0,1
38	498442,97	1275741,50	0,1
39	498427,84	1275772,96	0,1
40	498410,34	1275807,75	0,1
41	498396,42	1275836,01	0,1
42	498383,38	1275861,80	0,1

ВЛ-0,4 кВ №1 от ТП №281 наружное освещение			
Номер угла	**X, м**	**Y, м**	**Средняя квадратическая погрешность характерной точки**
43	498379,80	1275860,00	0,1
44	498393,72	1275832,41	0,1
45	498406,76	1275805,99	0,1
46	498424,27	1275771,20	0,1
47	498439,38	1275739,74	0,1
48	498452,71	1275712,68	0,1
49	498477,63	1275661,31	0,1
50	498492,50	1275628,85	0,1
51	498507,76	1275595,67	0,1
52	498521,96	1275563,69	0,1
53	498534,72	1275538,83	0,1
54	498550,21	1275507,64	0,1
55	498563,47	1275481,22	0,1
56	498578,36	1275451,84	0,1
57	498581,92	1275453,68	0,1
58	498567,03	1275482,98	0,1
59	498553,79	1275509,40	0,1
60	498538,28	1275540,67	0,1
61	498525,56	1275565,45	0,1
62	498511,40	1275597,35	0,1
63	498496,14	1275630,53	0,1
64	498482,03	1275661,30	0,1
65	498514,81	1275679,85	0,1
66	498539,19	1275694,36	0,1
67	498551,52	1275666,64	0,1
68	498564,47	1275636,62	0,1
69	498577,27	1275606,36	0,1
70	498587,09	1275585,94	0,1
71	498590,70	1275587,70	0,1
72	498580,91	1275608,03	0,1
73	498568,15	1275638,22	0,1
74	498555,18	1275668,24	0,1
75	498542,66	1275696,38	0,1
76	498567,45	1275710,24	0,1
77	498565,49	1275713,75	0,1
78	498539,10	1275698,95	0,1
79	498512,81	1275683,29	0,1
80	498480,29	1275664,96	0,1
81	498457,03	1275712,94	0,1
82	498487,02	1275735,05	0,1
83	498512,32	1275751,50	0,1
84	498534,10	1275763,12	0,1
85	498555,67	1275774,72	0,1
86	498589,54	1275791,67	0,1
87	498597,54	1275775,04	0,1

ВЛ-0,4 кВ №1 от ТП №281 наружное освещение			
Номер угла	**X, м**	**Y, м**	**Средняя квадратическая погрешность характерной точки**
88	498614,34	1275739,74	0,1
89	498630,26	1275707,51	0,1
90	498644,76	1275676,53	0,1
91	498658,30	1275648,30	0,1
92	498674,20	1275615,60	0,1
93	498688,91	1275584,30	0,1
94	498655,84	1275569,45	0,1
95	498627,61	1275554,27	0,1
96	498608,92	1275544,31	0,1
97	498610,80	1275540,78	0,1
98	498629,50	1275550,75	0,1
99	498657,60	1275565,85	0,1
100	498694,26	1275582,29	0,1
101	498677,80	1275617,37	0,1
102	498661,90	1275650,07	0,1
103	498648,38	1275678,21	0,1
104	498633,86	1275709,27	0,1
105	498617,95	1275741,50	0,1
106	498601,15	1275776,80	0,1
107	498599,16	1275780,93	0,1
108	498614,96	1275762,16	0,1
109	498624,19	1275743,78	0,1
110	498633,61	1275724,21	0,1
111	498653,66	1275683,58	0,1
112	498669,58	1275650,95	0,1
113	498686,15	1275616,80	0,1
114	498703,14	1275582,62	0,1
115	498720,00	1275548,35	0,1
116	498736,94	1275513,76	0,1
117	498753,84	1275479,30	0,1
118	498770,65	1275444,88	0,1
119	498787,39	1275410,41	0,1
120	498804,24	1275376,34	0,1
121	498821,25	1275341,60	0,1
122	498838,13	1275307,29	0,1
123	498855,27	1275272,19	0,1
124	498869,46	1275243,24	0,1
125	498873,04	1275245,00	0,1
126	498858,87	1275273,95	0,1
127	498841,71	1275309,05	0,1
128	498824,84	1275343,36	0,1
129	498807,82	1275378,11	0,1
130	498790,97	1275412,17	0,1
131	498774,25	1275446,64	0,1
132	498757,45	1275481,06	0,1
133	498740,52	1275515,52	0,1
134	498723,58	1275550,12	0,1
135	498706,72	1275584,38	0,1
136	498689,73	1275618,56	0,1
137	498673,18	1275652,71	0,1

ВЛ-0,4 кВ №1 от ТП №281 наружное освещение			
Номер угла	**X, м**	**Y, м**	**Средняя квадратическая погрешность характерной точки**
138	498657,24	1275685,34	0,1
139	498637,22	1275725,97	0,1
140	498627,77	1275745,54	0,1
141	498618,32	1275764,40	0,1
142	498592,67	1275794,86	0,1
143	498596,55	1275808,79	0,1
144	498578,41	1275845,58	0,1
145	498561,01	1275881,20	0,1
146	498544,07	1275915,95	0,1
147	498526,85	1275950,86	0,1
148	498508,97	1275987,40	0,1
149	498492,42	1276020,95	0,1
150	498476,88	1276052,69	0,1
151	498468,03	1276070,71	0,1
152	498450,34	1276106,01	0,1
153	498434,95	1276137,84	0,1
154	498421,65	1276164,10	0,1
155	498398,98	1276209,09	0,1
156	498381,68	1276242,44	0,1
157	498378,14	1276240,60	0,1
158	498395,42	1276207,25	0,1
159	498418,09	1276162,25	0,1
160	498431,37	1276136,08	0,1
161	498446,76	1276104,25	0,1
162	498464,46	1276068,95	0,1
163	498473,29	1276050,93	0,1
164	498488,84	1276019,19	0,1
165	498505,40	1275985,64	0,1
166	498523,27	1275949,10	0,1
167	498540,48	1275914,19	0,1
168	498557,41	1275879,44	0,1
169	498574,83	1275843,81	0,1
170	498592,29	1275808,39	0,1
171	498589,90	1275799,83	0,1
172	498585,52	1275808,39	0,1
173	498569,04	1275843,29	0,1
174	498553,33	1275875,76	0,1
175	498536,85	1275908,78	0,1
176	498519,42	1275945,81	0,1
177	498500,32	1275984,64	0,1
178	498485,42	1276013,90	0,1
179	498466,96	1276051,33	0,1
180	498447,22	1276090,43	0,1
181	498443,64	1276088,67	0,1
182	498463,38	1276049,57	0,1
183	498481,84	1276012,14	0,1
184	498496,74	1275982,88	0,1
185	498515,82	1275944,05	0,1
186	498533,25	1275907,02	0,1
187	498549,75	1275874,00	0,1

ВЛ-0,4 кВ №1 от ТП №281 наружное освещение			
Номер угла	**X, м**	**Y, м**	**Средняя квадратическая погрешность характерной точки**
188	498565,44	1275841,53	0,1
189	498581,93	1275806,63	0,1
190	498587,75	1275795,27	0,1
191	498553,83	1275778,25	0,1
1	498532,22	1275766,64	0,1

Глава Администрации
города Пскова

Документ подписан
электронной подписью
СВЕДЕНИЯ О СЕРТИФИКАТЕ ЭП
Сертификат: 0940DE301A957B2C27A3508CD9F24F3FCD921
Владелец: Елкин Борис Андреевич
Действителен с 29-07-2021 до 29-10-2022

Б.А. Елкин