АДМИНИСТРАЦИЯ ГОРОДА ПСКОВА

ПОСТАНОВЛЕНИЕ

от 13.10.2022 № 1925

г. Псков

Об установлении публичного сервитута для размещения объекта электросетевого хозяйства «ВЛИ-0,4 кВ Л-2 от ТП № 215» в границах кадастровых кварталов 60:27:0020309, 60:27:0020308 и земельных участков с кадастровыми номерами 60:27:0020309:34, 60:27:0020308:11, 60:27:0020309:553, 60:27:0020308:344, 60:27:0000000:2380

В соответствии со статьей 23, пунктом 1 статьи 39.37, подпунктом 4 статьи 39.38, статьей 39.39, пунктом 1 статьи 39.40, статьями 39.41, 39.42, 39.43, пунктом 1 статьи 39.45 Земельного кодекса Российской Федерации, пунктом 3, 4 статьи 3.6 Федерального закона от 25.10.2001 № 137-ФЗ «О введении в действие Земельного кодекса Российской Федерации», Федеральным законом от 06.10.2003 № 131-ФЗ «Об общих принципах организации местного самоуправления в Российской Федерации», приказом Министерства экономического развития Российской Федерации № 542 от 10.10.2018 «Об утверждении требований к форме ходатайства об установлении публичного сервитута, содержанию обоснования необходимости установления публичного сервитута», Положением о распределении полномочий органов местного самоуправления муниципального образования «Город Псков», утвержденным решением Псковской городской Думы от 16.12.2016 № 2161, на основании ходатайства от 30.03.2022 и заявления (исх. № 315/22 ПКБСЗ от 31.03.2022; вх. № КУМИ-01-1272 от 01.04.2022) Публичного акционерного общества «Россети Северо-Запад» (ИНН 7802312751, ОГРН 1047855175785), поданных Голованoвой Д.С. по доверенности № 60/33-н/60-2021-8-430 от 27.12.2021 удостоверенной нотариусом нотариального округа города Пскова и Псковского района Псковской области Семеновой Н.А. и схемы расположения границ публичного сервитута на кадастровом плане территории, руководствуясь

подпунктом 6.1. пункта 6 статьи 32, подпунктом 5 пункта 1 статьи 34 Устава муниципального образования «Город Псков», Администрация города Пскова

ПОСТАНОВЛЯЕТ:

1. Установить в пользу Публичного акционерного общества «Россети Северо-Запад» (ИНН 7802312751, ОГРН 1047855175785) публичный сервитут площадью 601 кв. м в отношении земельных участков в границах кадастровых кварталов 60:27:0020309, 60:27:0020308 и земельных участков с кадастровыми номерами: 60:27:0020309:34 с местоположением: г. Псков, ул. Советская, д. 73, 60:27:0020308:11 с местоположением: г. Псков, 60:27:0020309:553 с местоположением: г. Псков, ул. Советская, дом 73а, 60:27:0020308:344 с местоположением: г. Псков, ул. Советская, дом 96, 60:27:0000000:2380 с местоположением: г. Псков, ул. Советская и утвердить границу публичного сервитута согласно приложению к настоящему постановлению.

2. Цель установления публичного сервитута: размещение в целях эксплуатации объекта электросетевого хозяйства «ВЛИ-0,4 кВ Л-2 от ТП № 215» и его неотъемлемых технологических частей, необходимых для организации электроснабжения населения.

3. Срок публичного сервитута: 49 (сорок девять) лет.

4. Срок, в течение которого в соответствии с расчетом заявителя использование земельных участков (их частей) и (или) расположенных на них объектах недвижимости в соответствии с их разрешенным использованием будет в соответствии с подпунктом 4 пункта 1 статьи 39.41 Земельного кодекса Российской Федерации невозможно или существенно затруднено (при возникновении таких обстоятельств) – от 3 до 60 дней.

5. Порядок установления зон с особыми условиями использования территорий и содержание ограничений прав на земельные участки в границах таких зон установлен постановлением Правительства Российской Федерации от 24.02.2009 № 160 «О порядке установления охранных зон объектов электросетевого хозяйства и особых условий использования земельных участков, расположенных в границах таких зон».

6. Плата за публичный сервитут не устанавливается.

7. График проведения работ при осуществлении деятельности, для обеспечения которой устанавливается публичный сервитут: при отсутствии аварийных ситуаций, капитальный ремонт объекта электросетевого хозяйства производится с предварительным уведомлением собственников (землепользователей, землевладельцев, арендаторов) земельных участков 1 раз в 10 лет (продолжительность не превышает три месяца для земельных участков, предназначенных для жилищного строительства (в том числе индивидуального жилищного строительства), ведения личного подсобного хозяйства, садоводства, огородничества;

не превышает один год - в отношении иных земельных участков).

8. Публичное акционерное общество «Россети Северо-Запад» обязано привести земельный участок в состояние, пригодное для его использования в соответствии с разрешенным использованием в срок не позднее чем три месяца после завершения эксплуатации объекта электросетевого хозяйства, указанного в пункте 2 настоящего постановления.

9. Комитету по управлению муниципальным имуществом города Пскова (Кузнецова Е.В.) в течение пяти рабочих дней со дня принятия настоящего постановления направить копию настоящего постановления с приложением утвержденной схемы расположения границ публичного сервитута:

9.1 в Управление Федеральной службы государственной регистрации, кадастра и картографии по Псковской области;

9.2 Публичному акционерному обществу «Россети Северо-Запад» (ИНН 7802312751, ОГРН 1047855175785).

10. Разместить настоящее постановление на официальном портале Администрации города Пскова в сети «Интернет».

11. Публичный сервитут считается установленным со дня внесения сведений о нем в Единый государственный реестр недвижимости.

12. Контроль за исполнением настоящего постановления возложить на заместителя Главы Администрации города Пскова Волкова П.В.

Глава Администрации
города Пскова

Документ подписан
электронной подписью

СВЕДЕНИЯ О СЕРТИФИКАТЕ ЭП

Сертификат: 0940DE301A957B2C27A3508CD9F24F3FCD921
Владелец: Елкин Борис Андреевич
Действителен с 29-07-2021 до 29-10-2022

Б.А. Елкин

ПРАВИТЕЛЬСТВО ПСКОВСКОЙ ОБЛАСТИ

Приложение
к постановлению
Администрации города Пскова
от 13.10.2022 № 1925

СХЕМА ГРАНИЦ РАЗМЕЩЕНИЯ ПУБЛИЧНОГО СЕРВИТУТА

Объект: ВЛИ-0,4 кВ Л-2 от ТП № 215
Местоположение: Псковская область, г. Псков
Кадастровые кварталы: 60:27:0020309, 60:27:0020308
Кадастровые номера земельных участков: 60:27:0020309:34, 60:27:0020308:11, 60:27:0020309:553, 60:27:0020308:344, 60:27:0000000:2380
Система координат: МСК-60 (Зона 1)
Площадь сервитута: 601 кв.м

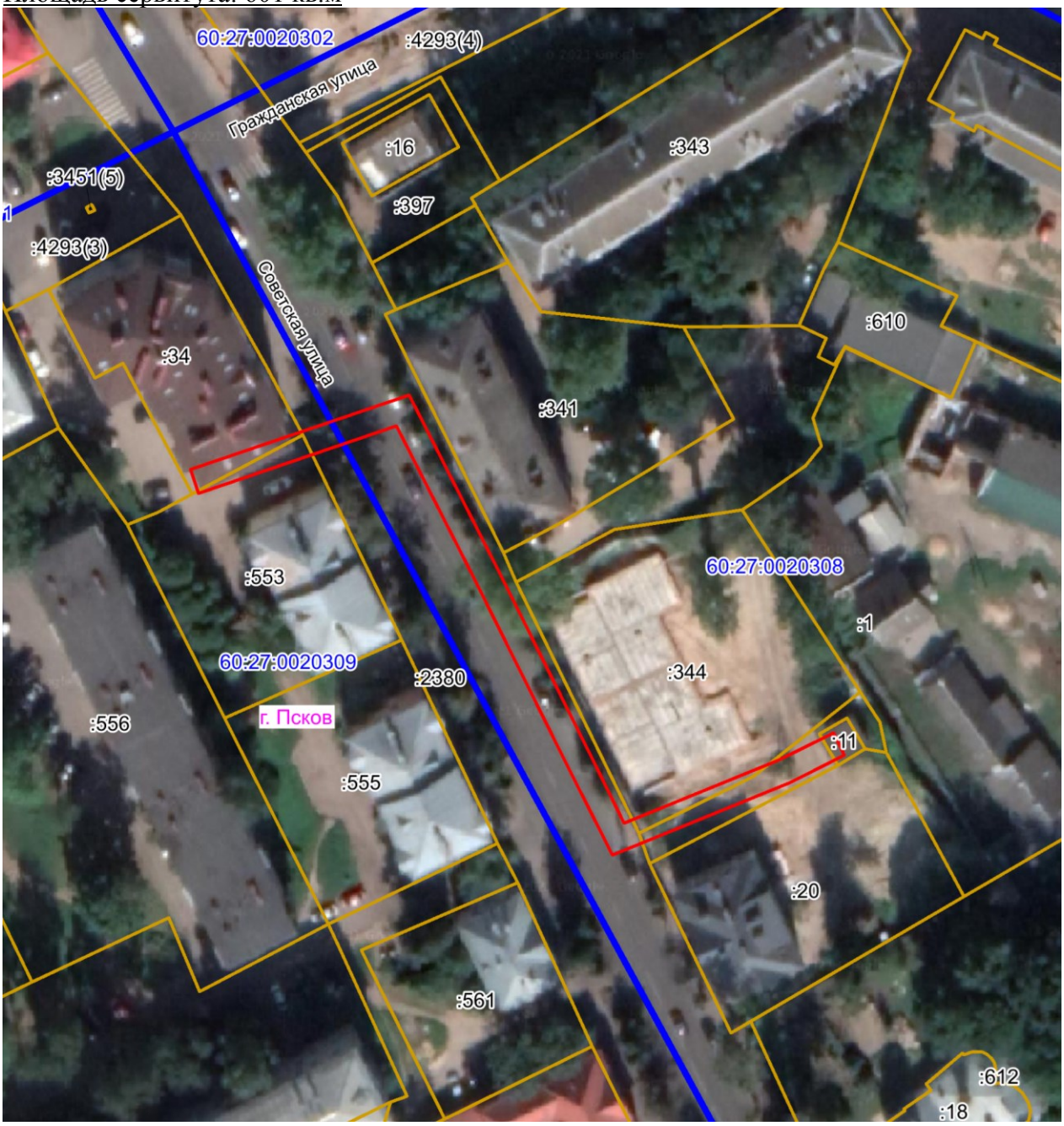

Масштаб 1:1000

Используемые условные знаки и обозначения:

Граница публичного сервитута

Каталог координат:

ВЛИ-0,4 кВ Л-2 от ТП № 215			
Номер угла	**X, м**	**Y, м**	**Средняя квадратическая погрешность характерной точки**
1	498731,76	1273430,64	0,10
2	498743,69	1273465,46	0,10
3	498716,10	1273479,44	0,10
4	498686,39	1273494,21	0,10
5	498675,42	1273499,69	0,10
6	498685,49	1273524,26	0,10
7	498689,84	1273533,00	0,10
8	498686,25	1273534,75	0,10
9	498681,85	1273525,95	0,10
10	498670,31	1273497,76	0,10
11	498684,61	1273490,60	0,10
12	498714,29	1273475,83	0,10
13	498738,78	1273463,46	0,10
14	498727,97	1273431,92	0,10
1	498731,76	1273430,64	0,10

Глава Администрации
города Пскова

Документ подписан
электронной подписью
СВЕДЕНИЯ О СЕРТИФИКАТЕ ЭП
Сертификат: 0940DE301A957B2C27A3508CD9F24F3FCD921
Владелец: Елкин Борис Андреевич
Действителен с 29-07-2021 до 29-10-2022

Б.А. Елкин