



АДМИНИСТРАЦИЯ ГОРОДА ПСКОВА
ПОСТАНОВЛЕНИЕ

от 13.10.2022 № 1929

г. Псков

Об установлении публичного сервитута для размещения объекта электросетевого хозяйства «ВЛ-0,4 кВ №1, №2, №3 от ТП №355» в границах кадастровых кварталов : 60:27:0210217, 60:27:0210308, 60:27:0210208, 60:27:0210315, 60:27:0210318, 60:27:0210316, 60:27:0210319, 60:27:0210313, 60:27:0210320 и земельных участков с кадастровыми номерами 60:27:0210208:11, 60:27:0210208:15, 60:27:0210208:19, 60:27:0210208:69, 60:27:0210308:14, 60:27:0210308:45, 60:27:0210313:13, 60:27:0210313:15, 60:27:0210313:2, 60:27:0210313:27, 60:27:0210313:28, 60:27:0210313:36, 60:27:0210313:46, 60:27:0210313:54, 60:27:0210313:62, 60:27:0210313:75, 60:27:0210313:8, 60:27:0210313:80, 60:27:0210315:2, 60:27:0210315:3, 60:27:0210316:18, 60:27:0210316:24, 60:27:0210316:28, 60:27:0210318:13, 60:27:0210318:20, 60:27:0210318:21, 60:27:0210318:7, 60:27:0210319:12, 60:27:0210319:152, 60:27:0210319:16, 60:27:0210320:12, 60:27:0210320:2, 60:27:0210320:49, 60:27:0210320:60, 60:27:0210208:17, 60:27:0210208:8, 60:27:0210217:4, 60:27:0210217:6, 60:27:0210308:15, 60:27:0210313:14, 60:27:0210313:25, 60:27:0210313:294, 60:27:0210313:7, 60:27:0210315:6, 60:27:0210315:7, 60:27:0210316:147, 60:27:0210316:55, 60:27:0210316:72, 60:27:0210318:14, 60:27:0210318:15, 60:27:0210318:5, 60:27:0210318:70, 60:27:0210319:3, 60:27:0210319:7, 60:27:0210320:13, 60:27:0210320:51, 60:27:0210313:306, 60:27:0210319:11, 60:27:0210308:17, 60:27:0210308:46, 60:27:0210316:288, 60:27:0210316:56, 60:27:0210316:8, 60:27:0210318:71, 60:27:0210319:8, 60:27:0210320:3, 60:27:0210320:50, 60:27:0210320:59, 60:27:0210320:7, 60:27:0210313:9, 60:27:0210319:151, 60:27:0210316:13, 60:27:0210316:81, 60:27:0210316:84, 60:27:0210319:39, 60:27:0210320:178, 60:27:0210320:22, 60:27:0210320:61, 60:27:0210313:307, 60:27:0210320:63, 60:27:0210320:66

В соответствии со статьей 23, пунктом 1 статьи 39.37, подпунктом 4 статьи 39.38, статьей 39.39, пунктом 1 статьи 39.40, статьями 39.41, 39.42, 39.43, пунктом 1 статьи 39.45 Земельного кодекса Российской Федерации,

пунктом 3, 4 статьи 3.6 Федерального закона от 25.10.2001 № 137-ФЗ «О введении в действие Земельного кодекса Российской Федерации», Федеральным законом от 06.10.2003 № 131-ФЗ «Об общих принципах организации местного самоуправления в Российской Федерации», приказом Министерства экономического развития Российской Федерации № 542 от 10.10.2018 «Об утверждении требований к форме ходатайства об установлении публичного сервитута, содержанию обоснования необходимости установления публичного сервитута», Положением о распределении полномочий органов местного самоуправления муниципального образования «Город Псков», утвержденным решением Псковской городской Думы от 16.12.2016 № 2161, на основании ходатайства от 30.03.2022 и заявления (исх. № 337/22 ПКБСЗ от 31.03.2022; вх. № КУМИ-01-1330 от 01.04.2022) Публичного акционерного общества «Россети Северо-Запад» (ИНН 7802312751, ОГРН 1047855175785), поданного Головановой Д.С. по доверенности № 60/33-н/60-2021-8-430 от 27.12.2021 удостоверенной нотариусом нотариального округа города Пскова и Псковского района Псковской области Семеновой Н.А. и схемы расположения границ публичного сервитута на кадастровом плане территории, руководствуясь подпунктом 6.1. пункта 6 статьи 32, подпунктом 5 пункта 1 статьи 34 Устава муниципального образования «Город Псков», Администрация города Пскова

ПОСТАНОВЛЯЕТ:

1. Установить в пользу Публичного акционерного общества «Россети Северо-Запад» (ИНН 7802312751, ОГРН 1047855175785) публичный сервитут площадью 16365 кв.м в отношении земельных участков в границах кадастровых кварталов 60:27:0210217, 60:27:0210308, 60:27:0210208, 60:27:0210315, 60:27:0210318, 60:27:0210316, 60:27:0210319, 60:27:0210313, 60:27:0210320 и земельных участков с кадастровыми номерами: 60:27:0210208:11 с местоположением: г. Псков, проезд Луковский, дом 7, 60:27:0210208:15 с местоположением: г. Псков, проезд Фрунзенский, дом 17, 60:27:0210208:19 с местоположением: г. Псков, проезд Фрунзенский, д. 7, 60:27:0210208:69 с местоположением: г. Псков, проезд Луковский, у д. 2, 60:27:0210308:14 с местоположением: г. Псков, ул. Фрунзе, дом 22, 60:27:0210308:45 с местоположением: г. Псков, ул. Фрунзе, д.26, 60:27:0210313:13 с местоположением: г. Псков, ул. Карьерная, дом 30, 60:27:0210313:15 с местоположением: г. Псков, ул. Карьерная, 60:27:0210313:2 с местоположением: г. Псков, проезд Карьерный, д. 2А, 60:27:0210313:27 с местоположением: г. Псков, проезд Карьерный, д. 3, 60:27:0210313:28 с местоположением: г. Псков, ул. Карьерная, д. 13, 60:27:0210313:36 с местоположением: г. Псков, ул. Карьерная, дом 7, 60:27:0210313:46 с местоположением: г. Псков, ул. Фрунзе, дом 58, 60:27:0210313:54 с местоположением: г. Псков, ул. Карьерная, д. 20, 60:27:0210313:62 с местоположением: г. Псков, ул. Карьерная, дом 22,

60:27:0210313:75 с местоположением: г. Псков, ул. Фрунзе, д. 54А,
60:27:0210313:8 с местоположением: г. Псков, ул. Карьерная, д.13А,
60:27:0210313:80 с местоположением: г. Псков, ул. Фрунзе, дом 46,
60:27:0210315:2 с местоположением г. Псков, ул. Фрунзе, д. 36,
60:27:0210315:3 с местоположением: г. Псков, ул. Фрунзе, д. 40,
60:27:0210316:18 с местоположением: г. Псков, пер. Векшинский, дом 24,
60:27:0210316:24 с местоположением: г. Псков, пер. Векшинский, д. 30,
60:27:0210316:28 с местоположением: г. Псков, ул. Фрунзе, дом 41,
60:27:0210318:13 с местоположением: г. Псков, ул. Фрунзе, д. 59,
60:27:0210318:20 с местоположением: г. Псков, наб. Черехинская, д. 24,
60:27:0210318:21 с местоположением: г. Псков, наб. Черехинская, дом 28,
60:27:0210318:7 с местоположением: г. Псков, наб. Черехинская, дом 20,
60:27:0210319:12 с местоположением: г. Псков, ул. Фрунзе, д. 74,
60:27:0210319:152 с местоположением: г. Псков, ул. Луковка, д. 11,
60:27:0210319:16 с местоположением: г. Псков, ул. Фрунзе, дом 62,
60:27:0210320:12 с местоположением: г. Псков, ул. Фрунзе, д. 63,
60:27:0210320:2 с местоположением: г. Псков, ул. Фрунзе, д. 69,
60:27:0210320:49 с местоположением: г. Псков, ул. Фрунзе, дом 71,
60:27:0210320:60 с местоположением: г. Псков, ул. Фрунзе, д. 73,
60:27:0210208:17 с местоположением: г. Псков, проезд Фрунзенский, д. 9,
60:27:0210208:8 с местоположением: г. Псков, проезд Луковский, д. 2,
60:27:0210217:4 с местоположением: г. Псков, проезд Фрунзенский, дом 6,
60:27:0210217:6 с местоположением: г. Псков, проезд Фрунзенский, дом 4,
60:27:0210308:15 с местоположением: г. Псков, ул. Фрунзе, дом 24,
60:27:0210313:14 с местоположением: г. Псков, ул. Луковка, дом 6,
60:27:0210313:25 с местоположением: г. Псков, ул. Фрунзе, дом 54,
60:27:0210313:294 с местоположением: г. Псков, ул. Фрунзе, д. 50А,
60:27:0210313:7 с местоположением: г. Псков, ул. Карьерная, д. 26,
60:27:0210315:6 с местоположением: г. Псков, ул. Фрунзе, дом 38,
60:27:0210315:7 с местоположением: г. Псков, ул. Фрунзе, дом 34,
60:27:0210316:147 с местоположением: г. Псков, ул. Фрунзе, уч. 25А,
60:27:0210316:55 с местоположением: г. Псков, пер. Векшинский, д. 32,
60:27:0210316:72 с местоположением: г. Псков, пер. Векшинский, д. 9,
60:27:0210318:14 с местоположением: г. Псков, ул. Фрунзе, дом 45,
60:27:0210318:15 с местоположением: г. Псков, ул. Фрунзе, д. 49,
60:27:0210318:5 с местоположением: г. Псков, наб. Черехинская, д. 32,
60:27:0210318:70 с местоположением: г. Псков, ул. Фрунзе, д. 53,
60:27:0210319:3 с местоположением: г. Псков, ул. Луковка, дом 5,
60:27:0210319:7 с местоположением: г. Псков, ул. Фрунзе, д. 64,
60:27:0210320:13 с местоположением: г. Псков, ул. Фрунзе, д. 65,
60:27:0210320:51 с местоположением: г. Псков, ул. Фрунзе, дом 71,
60:27:0210313:306 с местоположением: г. Псков, ул. Фрунзе, д. 50,
60:27:0210319:11 с местоположением: г. Псков, ул. Фрунзе, дом 72,
60:27:0210308:17 с местоположением: г. Псков, ул. Фрунзе, дом 28,
60:27:0210308:46 с местоположением: г. Псков, ул. Фрунзе, д.26,

60:27:0210316:288 с местоположением: г. Псков, ул. Фрунзе, д.23,
60:27:0210316:56 с местоположением: г. Псков, наб. Черехинская, д. 6,
60:27:0210316:8 с местоположением: г. Псков, пер. Векшинский, д. 21,
60:27:0210318:71 с местоположением: г. Псков, ул. Фрунзе, д. 53,
60:27:0210319:8 с местоположением: г. Псков, ул. Фрунзе, д. 66,
60:27:0210320:3 с местоположением: г. Псков, наб. Черехинская, дом 46,
60:27:0210320:50 с местоположением: г. Псков, ул. Фрунзе, дом 71,
60:27:0210320:59 с местоположением: г. Псков, ул. Фрунзе, д. 67,
60:27:0210320:7 с местоположением: г. Псков, ул. Фрунзе, д. 75,
60:27:0210313:9 с местоположением: г. Псков, ул. Карьерная, д. 28,
60:27:0210319:151 с местоположением: г. Псков, ул. Луковка, д. 11,
60:27:0210316:13 с местоположением: г. Псков, ул. Фрунзе, д. 43,
60:27:0210316:81 с местоположением: г. Псков, пер. Векшинский, д. 19,
60:27:0210316:84 с местоположением: г. Псков, ул. Фрунзе, д. 29,
60:27:0210319:39 с местоположением: г. Псков, ул. Фрунзе, д. 70,
60:27:0210320:178 с местоположением: г. Псков, наб. Черехинская, д. 38,
60:27:0210320:22 с местоположением: г. Псков, ул. Фрунзе, д. 62,
60:27:0210320:61 с местоположением: г. Псков, ул. Фрунзе, д. 73,
60:27:0210313:307 с местоположением: г. Псков, ул. Фрунзе, д. 48,
60:27:0210320:63 с местоположением: г. Псков, ул. Фрунзе, д. 67,
60:27:0210320:66 с местоположением: г. Псков, наб. Черехинская, д. 50
и утвердить границу публичного сервитута согласно приложению
к настоящему постановлению.

2. Цель установления публичного сервитута: размещение в целях эксплуатации объекта электросетевого хозяйства «ВЛ-0,4 кВ №1, №2, №3 от ТП №355» и его неотъемлемых технологических частей, необходимых для организации электроснабжения населения.

3. Срок публичного сервитута: 49 (сорок девять) лет.

4. Срок, в течение которого в соответствии с расчетом заявителя использование земельных участков (их частей) и (или) расположенных на них объектах недвижимости в соответствии с их разрешенным использованием будет в соответствии с подпунктом 4 пункта 1 статьи 39.41 Земельного кодекса Российской Федерации невозможно или существенно затруднено (при возникновении таких обстоятельств) – от 3 до 60 дней.

5. Порядок установления зон с особыми условиями использования территорий и содержание ограничений прав на земельные участки в границах таких зон установлен постановлением Правительства Российской Федерации от 24.02.2009 № 160 «О порядке установления охранных зон объектов электросетевого хозяйства и особых условий использования земельных участков, расположенных в границах таких зон».

6. Плата за публичный сервитут не устанавливается.

7. График проведения работ при осуществлении деятельности, для обеспечения которой устанавливается публичный сервитут: при отсутствии аварийных ситуаций, капитальный ремонт объекта электросетевого хозяйства производится с предварительным уведомлением

собственников (землепользователей, землевладельцев, арендаторов) земельных участков 1 раз в 10 лет (продолжительность не превышает три месяца для земельных участков, предназначенных для жилищного строительства (в том числе индивидуального жилищного строительства), ведения личного подсобного хозяйства, садоводства, огородничества; не превышает один год - в отношении иных земельных участков).

8. Публичное акционерное общество «Россети Северо-Запад» обязано привести земельный участок в состояние, пригодное для его использования в соответствии с разрешенным использованием, в срок не позднее чем три месяца после завершения эксплуатации объекта электросетевого хозяйства, указанного в пункте 2 настоящего постановления.

9. Комитету по управлению муниципальным имуществом города Пскова (Кузнецова Е.В.) в течение пяти рабочих дней со дня принятия настоящего постановления направить копию настоящего постановления с приложением утвержденной схемы расположения границ публичного сервитута:

9.1 в Управление Федеральной службы государственной регистрации, кадастра и картографии по Псковской области;

9.2 Публичному акционерному обществу «Россети Северо-Запад» (ИНН 7802312751, ОГРН 1047855175785).

10. Разместить настоящее постановление на официальном портале Администрации города Пскова в сети «Интернет».

11. Публичный сервитут считается установленным со дня внесения сведений о нем в Единый государственный реестр недвижимости.

12. Контроль за исполнением настоящего постановления возложить на заместителя Главы Администрации города Пскова Волкова П.В.

Глава Администрации
города Пскова

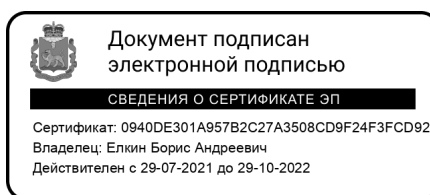

Б.А. Елкин

СХЕМА ГРАНИЦ РАЗМЕЩЕНИЯ ПУБЛИЧНОГО СЕРВИТУТА

Объект: ВЛ-0,4 кв №1, №2, №3 от ТП №355

Местоположение: Псковская область, г. Псков.

Кадастровые кварталы: 60:27:0210217, 60:27:0210308, 60:27:0210208, 60:27:0210315, 60:27:0210318, 60:27:0210316, 60:27:0210319, 60:27:0210313, 60:27:0210320.

Кадастровые номера земельных участков:

Система координат: МСК-60 (Зона 1)

Площадь сервитута: 16365 кв.м

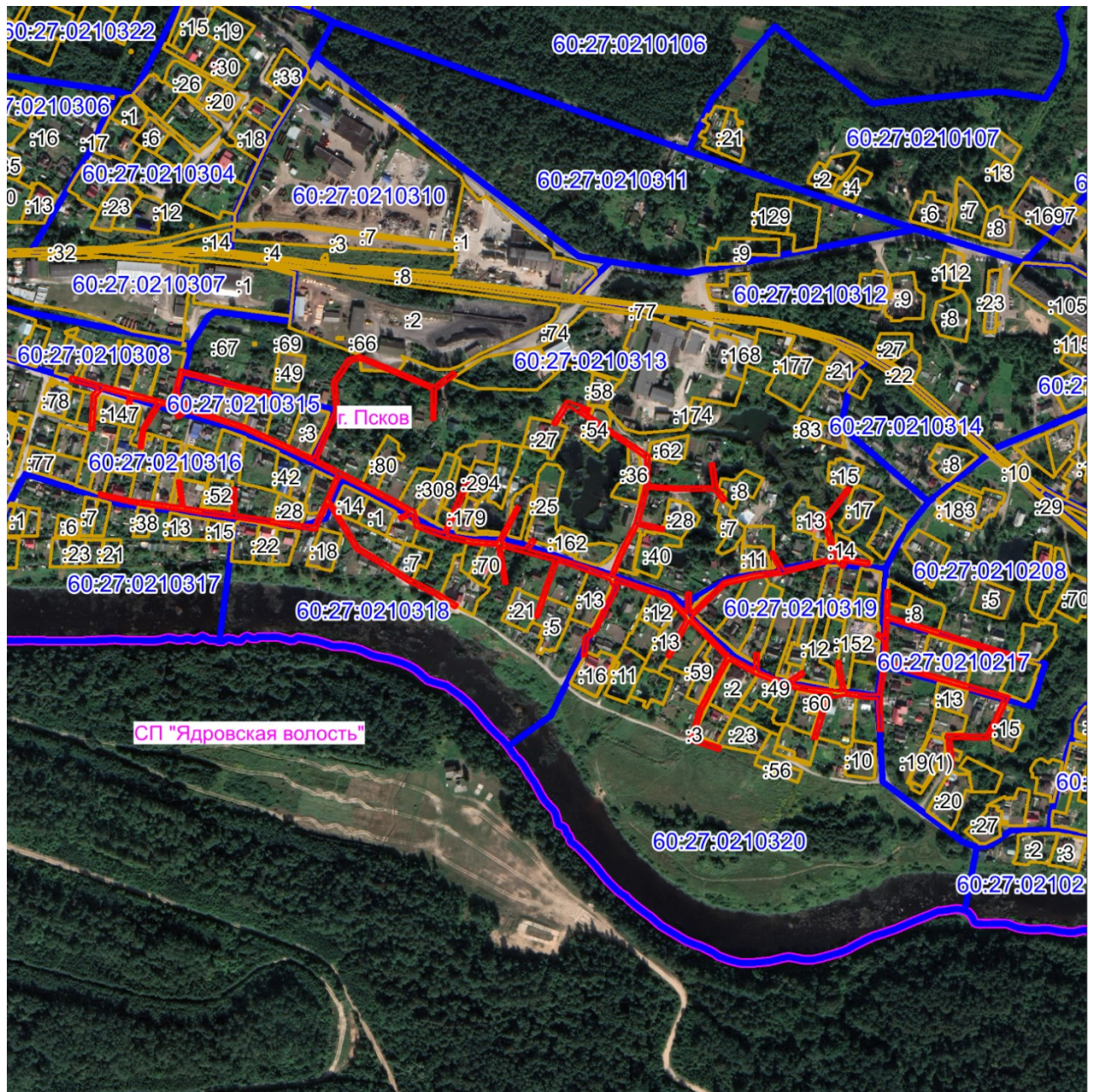

Масштаб 1:7000

Используемые условные знаки и обозначения:

— Граница публичного сервитута

Кадастровые номера земельных участков: 60:27:0210208:11, 60:27:0210208:15,

60:27:0210208:19, 60:27:0210208:69, 60:27:0210308:14, 60:27:0210308:45,
60:27:0210313:13, 60:27:0210313:15, 60:27:0210313:2, 60:27:0210313:27, 60:27:0210313:28,
60:27:0210313:36, 60:27:0210313:46, 60:27:0210313:54, 60:27:0210313:62,
60:27:0210313:75, 60:27:0210313:8, 60:27:0210313:80, 60:27:0210315:2, 60:27:0210315:3,
60:27:0210316:18, 60:27:0210316:24, 60:27:0210316:28, 60:27:0210318:13,
60:27:0210318:20, 60:27:0210318:21, 60:27:0210318:7, 60:27:0210319:12,
60:27:0210319:152, 60:27:0210319:16, 60:27:0210320:12, 60:27:0210320:2,
60:27:0210320:49, 60:27:0210320:60, 60:27:0210208:17, 60:27:0210208:8, 60:27:0210217:4,
60:27:0210217:6, 60:27:0210308:15, 60:27:0210313:14, 60:27:0210313:25,
60:27:0210313:294, 60:27:0210313:7, 60:27:0210315:6, 60:27:0210315:7, 60:27:0210316:147,
60:27:0210316:55, 60:27:0210316:72, 60:27:0210318:14, 60:27:0210318:15, 60:27:0210318:5,
60:27:0210318:70, 60:27:0210319:3, 60:27:0210319:7, 60:27:0210320:13, 60:27:0210320:51,
60:27:0210313:306, 60:27:0210319:11, 60:27:0210308:17, 60:27:0210308:46,
60:27:0210316:288, 60:27:0210316:56, 60:27:0210316:8, 60:27:0210318:71, 60:27:0210319:8,
60:27:0210320:3, 60:27:0210320:50, 60:27:0210320:59, 60:27:0210320:7, 60:27:0210313:9,
60:27:0210319:151, 60:27:0210316:13, 60:27:0210316:81, 60:27:0210316:84,
60:27:0210319:39, 60:27:0210320:178, 60:27:0210320:22, 60:27:0210320:61,
60:27:0210313:307, 60:27:0210320:63, 60:27:0210320:66.

Каталог координат:

ВЛ-0,4 кВ №1, №2, №3 от ТП №355			
Номер угла	X, м	Y, м	Средняя квадратическая погрешность характерной точки
1	492979,38	1276059,89	0,1
2	492970,09	1276094,69	0,1
3	492961,61	1276126,15	0,1
4	492953,54	1276157,95	0,1
5	492946,38	1276183,51	0,1
6	492961,19	1276173,05	0,1
7	492987,23	1276179,70	0,1
8	492982,05	1276200,97	0,1
9	492974,73	1276228,63	0,1
10	492969,08	1276250,41	0,1
11	492962,96	1276278,98	0,1
12	492959,04	1276278,14	0,1
13	492965,18	1276249,49	0,1
14	492970,87	1276227,61	0,1
15	492978,17	1276199,99	0,1
16	492982,41	1276182,60	0,1
17	492961,99	1276177,39	0,1
18	492944,64	1276189,62	0,1
19	492934,45	1276222,77	0,1
20	492924,90	1276251,63	0,1
21	492911,97	1276279,72	0,1
22	492900,69	1276304,49	0,1
23	492890,22	1276326,92	0,1
24	492917,01	1276338,75	0,1
25	492942,85	1276349,89	0,1

ВЛ-0,4 кВ №1, №2, №3 от ТП №355

Номер угла	X, м	Y, м	Средняя квадратическая погрешность характерной точки
26	492973,41	1276347,14	0,1
27	492999,04	1276364,39	0,1
28	493002,47	1276377,52	0,1
29	492989,57	1276409,52	0,1
30	492976,05	1276441,95	0,1
31	492968,84	1276458,67	0,1
32	492984,77	1276480,41	0,1
33	492981,55	1276482,77	0,1
34	492965,52	1276460,89	0,1
35	492932,22	1276459,85	0,1
36	492932,34	1276455,85	0,1
37	492965,25	1276456,88	0,1
38	492972,37	1276440,39	0,1
39	492985,87	1276408,00	0,1
40	492998,27	1276377,27	0,1
41	492995,56	1276366,87	0,1
42	492972,35	1276351,26	0,1
43	492942,19	1276353,97	0,1
44	492915,41	1276342,41	0,1
45	492888,44	1276330,51	0,1
46	492875,12	1276355,63	0,1
47	492860,99	1276383,34	0,1
48	492847,19	1276409,91	0,1
49	492832,01	1276437,94	0,1
50	492817,03	1276441,87	0,1
51	492807,52	1276468,96	0,1
52	492830,33	1276478,80	0,1
53	492865,00	1276493,66	0,1
54	492857,04	1276507,00	0,1
55	492853,60	1276504,94	0,1
56	492859,22	1276495,54	0,1
57	492828,75	1276482,48	0,1
58	492806,43	1276472,85	0,1
59	492799,95	1276501,31	0,1
60	492797,67	1276528,69	0,1
61	492837,41	1276549,49	0,1
62	492835,55	1276553,03	0,1
63	492796,88	1276532,79	0,1
64	492790,13	1276558,89	0,1
65	492801,12	1276566,50	0,1
66	492798,84	1276569,78	0,1
67	492789,05	1276563,00	0,1

ВЛ-0,4 кВ №1, №2, №3 от ТП №355

Номер угла	X, м	Y, м	Средняя квадратическая погрешность характерной точки
68	492780,92	1276593,82	0,1
69	492770,74	1276624,87	0,1
70	492761,01	1276652,39	0,1
71	492785,66	1276662,66	0,1
72	492818,79	1276679,78	0,1
73	492858,96	1276690,50	0,1
74	492890,29	1276691,40	0,1
75	492917,13	1276651,47	0,1
76	492947,77	1276605,94	0,1
77	492926,12	1276592,53	0,1
78	492928,22	1276589,13	0,1
79	492953,02	1276604,48	0,1
80	492944,25	1276629,93	0,1
81	492940,47	1276628,63	0,1
82	492943,75	1276619,08	0,1
83	492920,45	1276653,71	0,1
84	492892,37	1276695,46	0,1
85	492860,55	1276694,55	0,1
86	492858,15	1276728,78	0,1
87	492858,49	1276765,65	0,1
88	492883,62	1276762,05	0,1
89	492884,18	1276766,01	0,1
90	492857,32	1276769,86	0,1
91	492844,85	1276779,45	0,1
92	492842,12	1276776,14	0,1
93	492854,50	1276766,97	0,1
94	492854,15	1276728,66	0,1
95	492856,57	1276694,00	0,1
96	492819,55	1276684,12	0,1
97	492813,70	1276711,15	0,1
98	492809,80	1276710,31	0,1
99	492815,77	1276682,73	0,1
100	492783,98	1276666,28	0,1
101	492759,68	1276656,18	0,1
102	492750,74	1276681,95	0,1
103	492739,82	1276715,39	0,1
104	492719,16	1276736,63	0,1
105	492741,79	1276736,60	0,1
106	492741,79	1276740,60	0,1
107	492719,14	1276740,63	0,1
108	492734,50	1276756,50	0,1
109	492754,24	1276776,78	0,1

ВЛ-0,4 кВ №1, №2, №3 от ТП №355

Номер угла	X, м	Y, м	Средняя квадратическая погрешность характерной точки
110	492762,33	1276809,75	0,1
111	492766,35	1276838,82	0,1
112	492785,53	1276828,17	0,1
113	492787,47	1276831,67	0,1
114	492767,10	1276842,98	0,1
115	492774,07	1276870,19	0,1
116	492780,88	1276897,47	0,1
117	492822,79	1276886,06	0,1
118	492858,21	1276913,25	0,1
119	492855,77	1276916,43	0,1
120	492821,93	1276890,44	0,1
121	492781,22	1276901,52	0,1
122	492775,97	1276937,02	0,1
123	492772,01	1276936,44	0,1
124	492776,48	1276906,21	0,1
125	492772,41	1276910,73	0,1
126	492769,43	1276908,05	0,1
127	492777,23	1276899,38	0,1
128	492770,19	1276871,17	0,1
129	492762,83	1276842,48	0,1
130	492758,39	1276810,51	0,1
131	492750,62	1276778,78	0,1
132	492731,64	1276759,28	0,1
133	492714,40	1276741,49	0,1
134	492694,35	1276761,58	0,1
135	492672,59	1276783,43	0,1
136	492657,55	1276810,94	0,1
137	492675,38	1276811,15	0,1
138	492675,34	1276815,15	0,1
139	492655,57	1276814,92	0,1
140	492643,46	1276845,22	0,1
141	492655,62	1276863,21	0,1
142	492652,30	1276865,45	0,1
143	492642,24	1276850,57	0,1
144	492637,40	1276875,41	0,1
145	492633,76	1276906,88	0,1
146	492666,08	1276900,45	0,1
147	492666,86	1276904,37	0,1
148	492633,25	1276911,05	0,1
149	492629,69	1276938,66	0,1
150	492629,51	1276946,33	0,1
151	492665,18	1276951,92	0,1

ВЛ-0,4 кВ №1, №2, №3 от ТП №355

Номер угла	X, м	Y, м	Средняя квадратическая погрешность характерной точки
152	492689,25	1276952,73	0,1
153	492694,93	1276944,74	0,1
154	492698,19	1276947,06	0,1
155	492694,01	1276952,93	0,1
156	492715,19	1276953,91	0,1
157	492744,51	1276955,24	0,1
158	492744,33	1276959,24	0,1
159	492716,58	1276957,98	0,1
160	492709,37	1276982,36	0,1
161	492700,05	1277012,15	0,1
162	492690,89	1277041,97	0,1
163	492682,10	1277071,07	0,1
164	492671,94	1277104,14	0,1
165	492668,12	1277102,96	0,1
166	492678,28	1277069,91	0,1
167	492687,07	1277040,81	0,1
168	492696,23	1277010,97	0,1
169	492705,55	1276981,20	0,1
170	492712,46	1276957,79	0,1
171	492690,16	1276956,76	0,1
172	492666,43	1276955,96	0,1
173	492663,09	1276966,96	0,1
174	492654,09	1276998,79	0,1
175	492645,43	1277029,64	0,1
176	492637,36	1277057,54	0,1
177	492627,95	1277090,50	0,1
178	492601,81	1277077,96	0,1
179	492580,97	1277067,59	0,1
180	492582,42	1277026,36	0,1
181	492550,81	1277029,20	0,1
182	492550,45	1277025,22	0,1
183	492586,58	1277021,98	0,1
184	492585,05	1277065,15	0,1
185	492603,57	1277074,36	0,1
186	492625,41	1277084,84	0,1
187	492633,52	1277056,44	0,1
188	492641,59	1277028,54	0,1
189	492650,23	1276997,71	0,1
190	492659,25	1276965,84	0,1
191	492662,38	1276955,54	0,1
192	492627,32	1276950,05	0,1
193	492590,75	1276951,01	0,1

ВЛ-0,4 кВ №1, №2, №3 от ТП №355

Номер угла	X, м	Y, м	Средняя квадратическая погрешность характерной точки
194	492590,65	1276947,01	0,1
195	492625,52	1276946,09	0,1
196	492625,69	1276938,36	0,1
197	492629,43	1276909,44	0,1
198	492626,32	1276892,22	0,1
199	492581,43	1276878,80	0,1
200	492582,57	1276874,96	0,1
201	492629,82	1276889,10	0,1
202	492631,02	1276895,72	0,1
203	492633,44	1276874,79	0,1
204	492639,34	1276844,72	0,1
205	492652,36	1276812,16	0,1
206	492668,09	1276782,97	0,1
207	492637,21	1276766,46	0,1
208	492611,64	1276752,86	0,1
209	492582,05	1276744,28	0,1
210	492572,62	1276773,09	0,1
211	492568,82	1276771,85	0,1
212	492579,45	1276739,36	0,1
213	492613,16	1276749,14	0,1
214	492639,09	1276762,94	0,1
215	492670,44	1276779,69	0,1
216	492691,45	1276759,05	0,1
217	492711,08	1276739,15	0,1
218	492670,63	1276718,17	0,1
219	492672,47	1276714,61	0,1
220	492714,03	1276736,17	0,1
221	492736,30	1276713,27	0,1
222	492746,94	1276680,67	0,1
223	492755,06	1276657,28	0,1
224	492746,98	1276660,98	0,1
225	492723,54	1276649,00	0,1
226	492701,42	1276638,24	0,1
227	492691,26	1276627,84	0,1
228	492672,20	1276625,76	0,1
229	492672,64	1276621,78	0,1
230	492693,12	1276624,02	0,1
231	492703,80	1276634,94	0,1
232	492725,32	1276645,42	0,1
233	492747,08	1276656,54	0,1
234	492756,87	1276652,05	0,1
235	492766,96	1276623,57	0,1

ВЛ-0,4 кВ №1, №2, №3 от ТП №355

Номер угла	X, м	Y, м	Средняя квадратическая погрешность характерной точки
236	492776,48	1276594,57	0,1
237	492750,33	1276585,63	0,1
238	492715,05	1276573,44	0,1
239	492716,35	1276569,66	0,1
240	492751,63	1276581,85	0,1
241	492777,61	1276590,73	0,1
242	492785,90	1276559,23	0,1
243	492792,86	1276532,35	0,1
244	492752,68	1276539,24	0,1
245	492752,00	1276535,30	0,1
246	492793,71	1276528,14	0,1
247	492795,99	1276500,69	0,1
248	492803,12	1276469,40	0,1
249	492813,97	1276438,53	0,1
250	492827,89	1276434,89	0,1
251	492821,89	1276422,04	0,1
252	492825,51	1276420,34	0,1
253	492830,84	1276431,76	0,1
254	492843,65	1276408,03	0,1
255	492857,43	1276381,50	0,1
256	492870,60	1276355,69	0,1
257	492843,95	1276344,32	0,1
258	492818,08	1276360,25	0,1
259	492792,05	1276376,18	0,1
260	492775,90	1276402,87	0,1
261	492757,51	1276431,71	0,1
262	492742,38	1276462,83	0,1
263	492728,65	1276484,26	0,1
264	492725,29	1276482,10	0,1
265	492738,88	1276460,87	0,1
266	492754,01	1276429,75	0,1
267	492772,50	1276400,75	0,1
268	492789,13	1276373,28	0,1
269	492815,98	1276356,85	0,1
270	492839,43	1276342,40	0,1
271	492810,80	1276329,48	0,1
272	492814,11	1276306,15	0,1
273	492819,35	1276271,38	0,1
274	492824,22	1276239,05	0,1
275	492828,49	1276207,21	0,1
276	492832,26	1276182,76	0,1
277	492836,89	1276151,06	0,1

ВЛ-0,4 кВ №1, №2, №3 от ТП №355

Номер угла	X, м	Y, м	Средняя квадратическая погрешность характерной точки
278	492840,55	1276124,10	0,1
279	492848,43	1276090,59	0,1
280	492852,33	1276091,51	0,1
281	492844,49	1276124,82	0,1
282	492840,85	1276151,62	0,1
283	492836,61	1276180,69	0,1
284	492864,73	1276176,55	0,1
285	492865,31	1276180,51	0,1
286	492836,00	1276184,83	0,1
287	492832,45	1276207,79	0,1
288	492828,49	1276237,34	0,1
289	492856,02	1276237,39	0,1
290	492856,04	1276241,19	0,1
291	492827,93	1276241,34	0,1
292	492823,31	1276271,98	0,1
293	492817,19	1276312,59	0,1
294	492815,18	1276327,06	0,1
295	492844,60	1276340,24	0,1
296	492872,44	1276352,13	0,1
297	492885,77	1276326,98	0,1
298	492897,05	1276302,81	0,1
299	492908,33	1276278,06	0,1
300	492921,18	1276250,17	0,1
301	492930,63	1276221,55	0,1
302	492940,76	1276188,64	0,1
303	492934,04	1276177,25	0,1
304	492937,48	1276175,21	0,1
305	492942,27	1276183,32	0,1
306	492949,26	1276158,40	0,1
307	492920,94	1276141,54	0,1
308	492900,89	1276138,58	0,1
309	492901,47	1276134,62	0,1
310	492922,30	1276137,70	0,1
311	492950,32	1276154,37	0,1
312	492957,20	1276127,26	0,1
313	492945,24	1276125,14	0,1
314	492945,94	1276121,20	0,1
315	492958,22	1276123,37	0,1
316	492965,91	1276094,84	0,1
317	492957,54	1276087,31	0,1
318	492920,72	1276084,99	0,1
319	492920,98	1276080,99	0,1

ВЛ-0,4 кВ №1, №2, №3 от ТП №355			
Номер угла	X, м	Y, м	Средняя квадратическая погрешность характерной точки
320	492959,18	1276083,41	0,1
321	492967,07	1276090,50	0,1
322	492975,52	1276058,85	0,1
1	492979,38	1276059,89	0,1

Глава Администрации
города Пскова

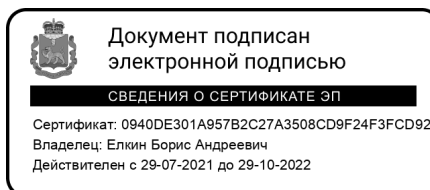

Б.А. Елкин