



АДМИНИСТРАЦИЯ ГОРОДА ПСКОВА
ПОСТАНОВЛЕНИЕ

от 13.10.2022 № 1931

г. Псков

Об установлении публичного сервитута для размещения объекта электросетевого хозяйства «ВЛ-0,4 кВ №3 от ТП №114 наружное освещение» в границах кадастровых кварталов 60:27:0090219, 60:27:0090221, 60:27:0090209, 60:27:0090220, 60:27:0090211, 60:27:0090212, 60:27:0090213, 60:27:0090216, 60:27:0090217, 60:27:0090218 и земельных участков с кадастровыми номерами 60:27:0090209:11, 60:27:0090209:14, 60:27:0090211:10, 60:27:0090211:11, 60:27:0090216:11, 60:27:0090216:16, 60:27:0090216:4, 60:27:0090217:10, 60:27:0090217:16, 60:27:0090217:4, 60:27:0090218:151, 60:27:0090218:25, 60:27:0090218:274, 60:27:0090218:277, 60:27:0090218:43, 60:27:0090218:68, 60:27:0090221:16, 60:27:0090221:19, 60:27:0090221:191, 60:27:0000000:3200, 60:27:0000000:4246, 60:27:0090209:12, 60:27:0090211:12, 60:27:0090212:9, 60:27:0090213:5, 60:27:0090216:160, 60:27:0090216:20, 60:27:0090216:5, 60:27:0090216:9, 60:27:0090217:2, 60:27:0090217:21, 60:27:0090217:6, 60:27:0090218:275, 60:27:0090218:44, 60:27:0090218:65, 60:27:0090221:23, 60:27:0090221:5, 60:27:0090221:71, 60:27:0000000:4183, 60:27:0090209:13, 60:27:0090211:5, 60:27:0090217:22, 60:27:0090217:8, 60:27:0090218:153, 60:27:0090218:276, 60:27:0090218:45, 60:27:0090218:49, 60:27:0090218:66, 60:27:0090219:63, 60:27:0090220:49, 60:27:0090221:9, 60:27:0090221:74, 60:27:0090216:13, 60:27:0090211:9, 60:27:0090218:46, 60:27:0000000:5006

В соответствии со статьей 23, пунктом 1 статьи 39.37, подпунктом 4 статьи 39.38, статьей 39.39, пунктом 1 статьи 39.40, статьями 39.41, 39.42, 39.43, пунктом 1 статьи 39.45 Земельного кодекса Российской Федерации, пунктом 3, 4 статьи 3.6 Федерального закона от 25.10.2001 № 137-ФЗ «О введении в действие Земельного кодекса Российской Федерации», Федеральным законом от 06.10.2003 № 131-ФЗ «Об общих принципах организации местного самоуправления в Российской Федерации», приказом Министерства экономического развития Российской Федерации № 542 от 10.10.2018 «Об утверждении требований к форме ходатайства

об установлении публичного сервитута, содержанию обоснования необходимости установления публичного сервитута», Положением о распределении полномочий органов местного самоуправления муниципального образования «Город Псков», утвержденным решением Псковской городской Думы от 16.12.2016 № 2161, на основании ходатайства от 16.03.2022 и заявления (исх. № 253/22 ПКБСЗ от 18.03.2022; вх. № КУМИ-01-703 от 23.03.2022) Публичного акционерного общества «Россети Северо-Запад» (ИНН 7802312751, ОГРН 1047855175785), поданного Кузьминым Д.С. по доверенности № 60/33-н/60-2021-8-430 от 27.12.2021 и схемы расположения границ публичного сервитута на кадастровом плане территории, руководствуясь подпунктом б.1. пункта б статьи 32, подпунктом 5 пункта 1 статьи 34 Устава муниципального образования «Город Псков», Администрация города Пскова

ПОСТАНОВЛЯЕТ:

1. Установить в пользу Публичного акционерного общества «Россети Северо-Запад» (ИНН 7802312751, ОГРН 1047855175785) публичный сервитут площадью 7217 кв.м в отношении земельных участков в границах кадастровых кварталов 60:27:0090219, 60:27:0090221, 60:27:0090209, 60:27:0090220, 60:27:0090211, 60:27:0090212, 60:27:0090213, 60:27:0090216, 60:27:0090217, 60:27:0090218 и земельных участков с кадастровыми номерами: 60:27:0090209:11 с местоположением: г. Псков, пер. Войсковой, дом 25, 60:27:0090209:14 с местоположением: г. Псков, 60:27:0090211:10 с местоположением: г. Псков, ш. 1-е Корытовское, д. 13/45, 60:27:0090211:11 с местоположением: г. Псков, ул. Войсковая, д. 41, 60:27:0090216:11 с местоположением: г. Псков, ш. 2-е Корытовское, д. 12, 60:27:0090216:16 с местоположением: г. Псков, ш. Корытовское 2-е, дом 18, 60:27:0090216:4 с местоположением: г. Псков, ш. 2-е Корытовское, д. 4, 60:27:0090217:10 с местоположением: г. Псков, ш. Корытовское 1-е, дом 25, 60:27:0090217:16 с местоположением: г. Псков, ш. 1-е Корытовское, д. 31, 60:27:0090217:4 с местоположением: г. Псков, ш. 1-е Корытовское, д. 19, 60:27:0090218:151 с местоположением: г. Псков, пер. 1-й Шабаново, д. 7, 60:27:0090218:25 с местоположением: г. Псков, ул. Заручевье, дом 6, 60:27:0090218:274 с местоположением: г. Псков, пер. 1-й Шабаново, д. 15, 60:27:0090218:277 с местоположением: г. Псков, Нововойсковой проезд, д. 4, 60:27:0090218:43 с местоположением: г. Псков, ул. Войсковая, д. 4, 60:27:0090218:68 с местоположением: г. Псков, ул. Войсковая, к д.51, 60:27:0090221:16 с местоположением: г. Псков, ул. Войсковая, 60:27:0090221:19 с местоположением: г. Псков, ул. Войсковая, д. 53А, 60:27:0090221:191 с местоположением: г. Псков, ул. Войсковая, д. 53, 60:27:0000000:3200 с местоположением: г. Псков, ул. Ново-Войсковая, от ШРП-1 до ШРП-2 кооператива №8, 60:27:0000000:4246 с местоположением: г. Псков, кооператив №7 «Завеличье». Пролетарский пер., 5,12, ул. Нововойсковая, д.1,2,3,5,7,34, Гарнизонный пер., 15,15а,15б,17,21,21а,21б,26,28,30,33,

Войсковой пер.,5, ул. Воцсковая, д. 10,12,14,16,кв.1,16 кв.2,20, 2-е Корытовское шоссе, ул. Бутырская, Бутырский проезд, 1-й,2-й,3-й,4-й Бутырский пер., 1-й пер. Шабаново, 60:27:0090209:12 с местоположением: г. Псков, ул. Войсковая, дом 33/23, 60:27:0090211:12 с местоположением: г. Псков, ул. Войсковая, д. 41, 60:27:0090212:9 с местоположением: г. Псков, ул. Войсковая, дом 49, 60:27:0090213:5 с местоположением: г. Псков, ул. Войсковая, дом 32, 60:27:0090216:160 с местоположением: г. Псков, ш. Корытовское 2-е, дом 16, 60:27:0090216:20 с местоположением: г. Псков, ш. 2-е Корытовское, д. 26, 60:27:0090216:5 с местоположением: г. Псков, ш. 2-е Корытовское, д. 6, 60:27:0090216:9 с местоположением: г. Псков, ш. 2-е Корытовское, д. 10, 60:27:0090217:2 с местоположением: г. Псков, ш. Корытовское 1-е, дом 17, 60:27:0090217:21 с местоположением: г. Псков, ш. Корытовское 1-е, д. 15, 60:27:0090217:6 с местоположением: г. Псков, ш. Корытовское 1-е, дом 21, 60:27:0090218:275 с местоположением: г. Псков, пер. 1-й Шабаново, д. 15, 60:27:0090218:44 с местоположением: г. Псков, ул. Войсковая, дом 49-б, 60:27:0090218:65 с местоположением: г. Псков, пер. Заручевье, дом 4-а, 60:27:0090221:23 с местоположением: г. Псков, 60:27:0090221:5 с местоположением: г. Псков, ул. Войсковая, д. 51, 60:27:0090221:71 с местоположением: г. Псков, ул. Войсковая, д. 53-б, 60:27:0000000:4183 с местоположением: г. Псков, ул. Войсковая, д. 53, 60:27:0090209:13 с местоположением: г. Псков, ул. Войсковая, дом 31, 60:27:0090211:5 с местоположением: г. Псков, ш. 1-е Корытовское, д. 9, 60:27:0090217:22 с местоположением: г. Псков, ш. Корытовское 1-е, дом 15, 60:27:0090217:8 с местоположением: г. Псков, ш. Корытовское 1-е, дом 23, 60:27:0090218:153 с местоположением: г. Псков, пер. 1-й Шабаново, д. 7А, 60:27:0090218:276 с местоположением: г. Псков, Нововойсковой проезд, д. 4, 60:27:0090218:45 с местоположением: г. Псков, ул. Войсковая, д. 49А, 60:27:0090218:49 с местоположением: г. Псков, пер. 1-й Шабаново, д. 10А, 60:27:0090218:66 с местоположением: г. Псков, пер. Заручевье, дом 4, 60:27:0090219:63 с местоположением: г. Псков, ш. 1-е Корытовское, у дома № 33А, 60:27:0090220:49 с местоположением: г. Псков, ул. Войсковая, дом 40-Б, 60:27:0090221:9 с местоположением: г. Псков, пер. 1-й Шабаново, д. 8, 60:27:0090221:74 с местоположением: г. Псков, ул. Войсковая, 60:27:0090216:13 с местоположением: г. Псков, ш. Корытовское 2-е, дом 14, 60:27:0090211:9 с местоположением: г. Псков, ш. Корытовское 1-е, дом 11, 60:27:0090218:46 с местоположением: г. Псков, ул. Войсковая, дом 51-а, 60:27:0000000:5006 с местоположением: г. Псков, набережная Красноармейская и утвердить границу публичного сервитута согласно приложению к настоящему постановлению.

2. Цель установления публичного сервитута: размещение в целях эксплуатации объекта электросетевого хозяйства «ВЛ-0,4 кВ №3 от ТП №114 наружное освещение» и его неотъемлемых технологических частей, необходимых для организации электроснабжения населения.

3. Срок публичного сервитута: 49 (сорок девять) лет.

4. Срок, в течение которого в соответствии с расчетом заявителя

использование земельных участков (их частей) и (или) расположенных на них объектах недвижимости в соответствии с их разрешенным использованием будет в соответствии с подпунктом 4 пункта 1 статьи 39.41 Земельного кодекса Российской Федерации невозможно или существенно затруднено (при возникновении таких обстоятельств) – от 3 до 60 дней.

5. Порядок установления зон с особыми условиями использования территорий и содержание ограничений прав на земельные участки в границах таких зон установлен постановлением Правительства Российской Федерации от 24.02.2009 № 160 «О порядке установления охранных зон объектов электросетевого хозяйства и особых условий использования земельных участков, расположенных в границах таких зон».

6. Плата за публичный сервитут не устанавливается.

7. График проведения работ при осуществлении деятельности, для обеспечения которой устанавливается публичный сервитут: при отсутствии аварийных ситуаций, капитальный ремонт объекта электросетевого хозяйства производится с предварительным уведомлением собственников (землепользователей, землевладельцев, арендаторов) земельных участков 1 раз в 10 лет (продолжительность не превышает три месяца для земельных участков, предназначенных для жилищного строительства (в том числе индивидуального жилищного строительства), ведения личного подсобного хозяйства, садоводства, огородничества; не превышает один год - в отношении иных земельных участков).

8. Публичное акционерное общество «Россети Северо-Запад» обязано привести земельный участок в состояние, пригодное для его использования в соответствии с разрешенным использованием, в срок не позднее чем три месяца после завершения эксплуатации объекта электросетевого хозяйства, указанного в пункте 2 настоящего постановления.

9. Комитету по управлению муниципальным имуществом города Пскова (Кузнецова Е.В.) в течение пяти рабочих дней со дня принятия настоящего постановления направить копию настоящего постановления с приложением утвержденной схемы расположения границ публичного сервитута:

9.1 в Управление Федеральной службы государственной регистрации, кадастра и картографии по Псковской области;

9.2 Публичному акционерному обществу «Россети Северо-Запад» (ИНН 7802312751, ОГРН 1047855175785).

10. Разместить настоящее постановление на официальном портале Администрации города Пскова в сети «Интернет».

11. Публичный сервитут считается установленным со дня внесения сведений о нем в Единый государственный реестр недвижимости.

12. Контроль за исполнением настоящего постановления возложить на заместителя Главы Администрации города Пскова Волкова П.В.

Глава Администрации
города Пскова

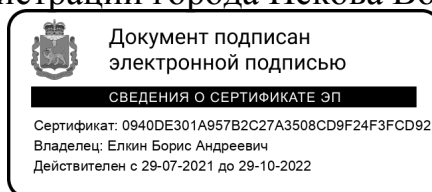

Б.А. Елкин

СХЕМА ГРАНИЦ РАЗМЕЩЕНИЯ ПУБЛИЧНОГО СЕРВИТУТА

Объект: ВЛ-0,4 кВ №3 от ТП №114 наружное освещение

Местоположение: Псковская область, г. Псков.

Кадастровые кварталы: 60:27:0090219, 60:27:0090221, 60:27:0090209, 60:27:0090220,
60:27:0090211, 60:27:0090212, 60:27:0090213, 60:27:0090216, 60:27:0090217, 60:27:0090218.

Кадастровые номера земельных участков:

Система координат: МСК-60 (Зона 1)

Площадь сервитута: 7217 кв.м

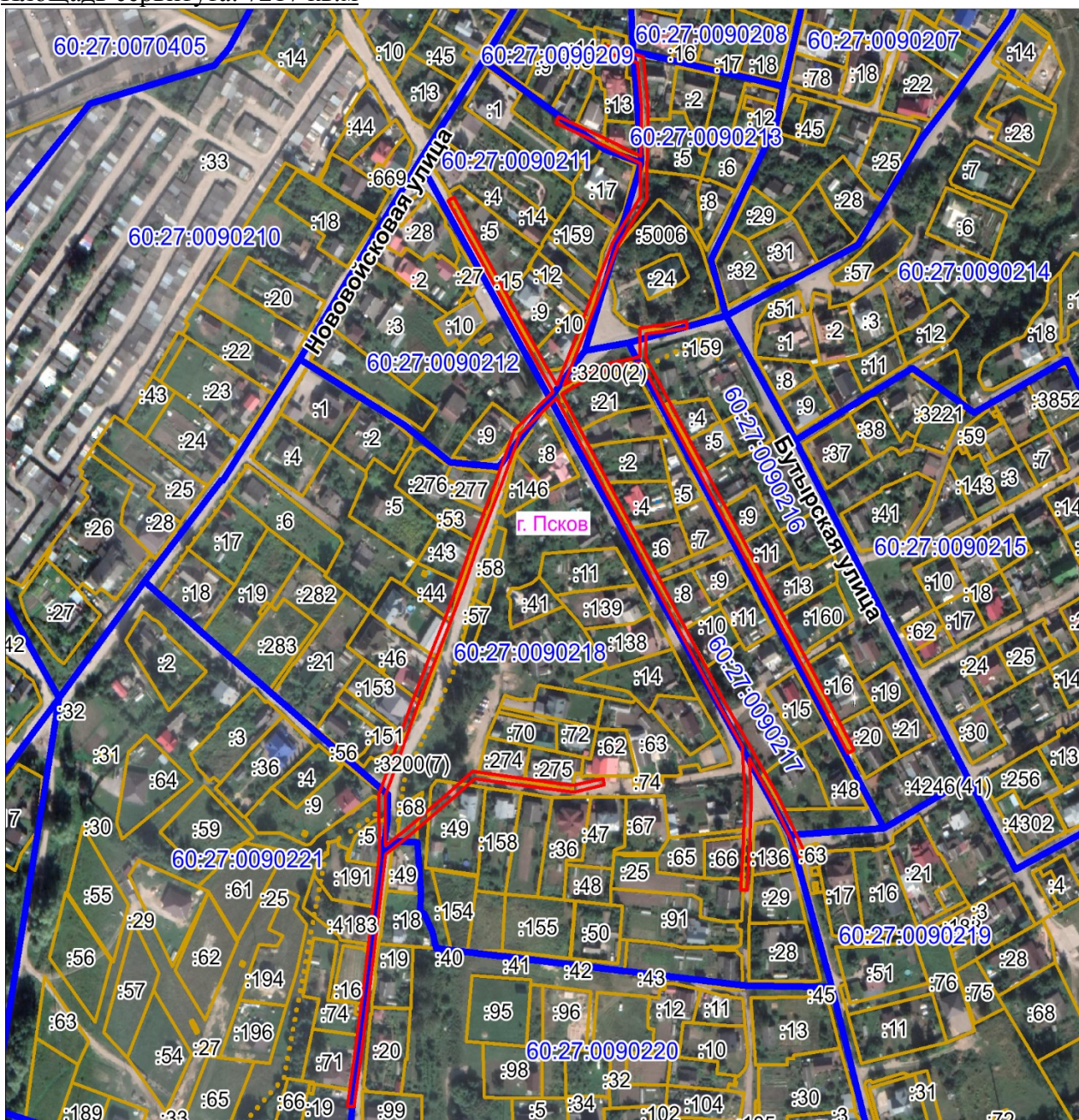

Масштаб 1:4000

Используемые условные знаки и обозначения:

— Граница публичного сервитута

60:27:0090211:10, 60:27:0090211:11, 60:27:0090216:11, 60:27:0090216:16, 60:27:0090216:4,
60:27:0090217:10, 60:27:0090217:16, 60:27:0090217:4, 60:27:0090218:151,
60:27:0090218:25, 60:27:0090218:274, 60:27:0090218:277, 60:27:0090218:43,
60:27:0090218:68, 60:27:0090221:16, 60:27:0090221:19, 60:27:0090221:191,
60:27:0000000:3200, 60:27:0000000:4246, 60:27:0090209:12, 60:27:0090211:12,
60:27:0090212:9, 60:27:0090213:5, 60:27:0090216:160, 60:27:0090216:20, 60:27:0090216:5,
60:27:0090216:9, 60:27:0090217:2, 60:27:0090217:21, 60:27:0090217:6, 60:27:0090218:275,
60:27:0090218:44, 60:27:0090218:65, 60:27:0090221:23, 60:27:0090221:5, 60:27:0090221:71,
60:27:0000000:4183, 60:27:0090209:13, 60:27:0090211:5, 60:27:0090217:22,
60:27:0090217:8, 60:27:0090218:153, 60:27:0090218:276, 60:27:0090218:45,
60:27:0090218:49, 60:27:0090218:66, 60:27:0090219:63, 60:27:0090220:49, 60:27:0090221:9,
60:27:0090221:74, 60:27:0090216:13, 60:27:0090211:9, 60:27:0090218:46,
60:27:0000000:5006.

Каталог координат:

ВЛ-0,4 кВ №3 от ТП №114 наружное освещение			
Номер угла	Х, м	У, м	Средняя квадратическая погрешность характерной точки
1	497980,48	1271918,20	0,1
2	497968,01	1271946,33	0,1
3	497956,93	1271970,26	0,1
4	497984,97	1271970,98	0,1
5	498013,30	1271968,15	0,1
6	498019,53	1271946,73	0,1
7	498023,37	1271947,85	0,1
8	498016,43	1271971,83	0,1
9	497985,11	1271974,98	0,1
10	497953,88	1271974,19	0,1
11	497931,50	1271974,23	0,1
12	497903,35	1271956,05	0,1
13	497868,51	1271941,99	0,1
14	497839,62	1271930,31	0,1
15	497819,24	1271921,63	0,1
16	497831,02	1271943,63	0,1
17	497836,36	1271969,69	0,1
18	497853,68	1271969,78	0,1
19	497857,65	1271998,99	0,1
20	497853,69	1271999,53	0,1
21	497850,18	1271973,76	0,1
22	497835,12	1271973,68	0,1
23	497804,63	1271990,72	0,1
24	497775,69	1272006,89	0,1
25	497744,05	1272024,66	0,1
26	497707,07	1272045,47	0,1
27	497680,76	1272060,10	0,1
28	497652,96	1272075,60	0,1
29	497617,39	1272095,11	0,1

ВЛ-0,4 кВ №3 от ТП №114 наружное освещение			
Номер угла	X, м	Y, м	Средняя квадратическая погрешность характерной точки
30	497600,12	1272104,61	0,1
31	497598,20	1272101,11	0,1
32	497615,47	1272091,61	0,1
33	497651,02	1272072,10	0,1
34	497678,82	1272056,60	0,1
35	497705,11	1272041,97	0,1
36	497742,09	1272021,18	0,1
37	497773,73	1272003,41	0,1
38	497802,69	1271987,22	0,1
39	497832,83	1271970,39	0,1
40	497827,68	1271945,11	0,1
41	497814,00	1271920,29	0,1
42	497789,08	1271933,97	0,1
43	497761,01	1271949,63	0,1
44	497736,42	1271963,34	0,1
45	497709,66	1271978,18	0,1
46	497681,84	1271993,62	0,1
47	497652,51	1272009,95	0,1
48	497628,84	1272023,13	0,1
49	497604,34	1272037,87	0,1
50	497572,71	1272056,54	0,1
51	497533,97	1272075,85	0,1
52	497532,19	1272072,27	0,1
53	497570,79	1272053,02	0,1
54	497594,94	1272038,76	0,1
55	497573,33	1272040,05	0,1
56	497542,37	1272038,99	0,1
57	497515,76	1272037,28	0,1
58	497516,02	1272033,28	0,1
59	497542,57	1272034,99	0,1
60	497573,27	1272036,05	0,1
61	497602,48	1272034,30	0,1
62	497626,84	1272019,67	0,1
63	497650,57	1272006,45	0,1
64	497679,90	1271990,12	0,1
65	497707,72	1271974,68	0,1
66	497734,48	1271959,84	0,1
67	497759,07	1271946,13	0,1
68	497787,14	1271930,47	0,1
69	497811,58	1271917,06	0,1
70	497789,90	1271894,06	0,1
71	497759,03	1271881,95	0,1

ВЛ-0,4 кВ №3 от ТП №114 наружное освещение			
Номер угла	X, м	Y, м	Средняя квадратическая погрешность характерной точки
72	497722,07	1271867,31	0,1
73	497699,25	1271859,10	0,1
74	497678,98	1271851,02	0,1
75	497656,15	1271841,54	0,1
76	497625,41	1271828,98	0,1
77	497595,34	1271817,84	0,1
78	497572,30	1271808,96	0,1
79	497542,54	1271809,38	0,1
80	497551,92	1271821,66	0,1
81	497573,14	1271847,69	0,1
82	497587,15	1271864,30	0,1
83	497582,80	1271895,97	0,1
84	497578,70	1271927,68	0,1
85	497582,86	1271946,45	0,1
86	497578,96	1271947,31	0,1
87	497574,70	1271928,09	0,1
88	497578,85	1271895,47	0,1
89	497582,96	1271865,55	0,1
90	497570,06	1271850,25	0,1
91	497548,78	1271824,14	0,1
92	497537,47	1271809,32	0,1
93	497499,10	1271804,48	0,1
94	497461,99	1271799,86	0,1
95	497420,46	1271794,21	0,1
96	497385,55	1271789,13	0,1
97	497386,13	1271785,17	0,1
98	497421,02	1271790,25	0,1
99	497462,51	1271795,90	0,1
100	497499,60	1271800,52	0,1
101	497538,51	1271805,43	0,1
102	497573,02	1271804,96	0,1
103	497596,76	1271814,10	0,1
104	497626,87	1271825,26	0,1
105	497657,67	1271837,84	0,1
106	497680,48	1271847,32	0,1
107	497700,67	1271855,36	0,1
108	497723,49	1271863,57	0,1
109	497760,49	1271878,23	0,1
110	497792,20	1271890,66	0,1
111	497815,16	1271915,04	0,1
112	497835,43	1271903,11	0,1
113	497865,36	1271885,68	0,1

ВЛ-0,4 кВ №3 от ТП №114 наружное освещение			
Номер угла	X, м	Y, м	Средняя квадратическая погрешность характерной точки
114	497897,46	1271867,41	0,1
115	497930,25	1271848,73	0,1
116	497932,23	1271852,21	0,1
117	497899,44	1271870,89	0,1
118	497867,36	1271889,14	0,1
119	497837,45	1271906,57	0,1
120	497819,23	1271917,29	0,1
121	497841,16	1271926,61	0,1
122	497870,01	1271938,29	0,1
123	497905,21	1271952,49	0,1
124	497932,68	1271970,23	0,1
125	497952,55	1271970,18	0,1
126	497964,37	1271944,67	0,1
127	497976,82	1271916,58	0,1
1	497980,48	1271918,20	0,1

Глава Администрации
города Пскова

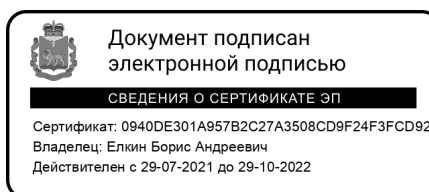

Б.А. Елкин