



АДМИНИСТРАЦИЯ ГОРОДА ПСКОВА  
**ПОСТАНОВЛЕНИЕ**

от 19.10.2022 № 1991

г. Псков

Об установлении публичного сервитута для размещения объекта электросетевого хозяйства «ВЛ-0,4 кВ №1, №2 от РП №7» в границах кадастровых кварталов 60:27:0030101; 60:27:0030107; 60:27:0030111; 60:27:0030114; 60:27:0030102; 60:27:0030108; 60:27:0030103; 60:27:0030106; 60:27:0030109; 60:27:0030104; 60:27:0030112; 60:27:0030105; 60:27:0030115; 60:27:0030110; 60:27:0140501 и земельных участков с кадастровыми номерами 60:27:0030101:1; 60:27:0030101:4; 60:27:0030102:1; 60:27:0030102:3; 60:27:0030103:17; 60:27:0030103:177; 60:27:0030103:14; 60:27:0030103:2; 60:27:0030103:21; 60:27:0030103:6; 60:27:0030103:63; 60:27:0030103:8; 60:27:0030104:2; 60:27:0030104:3; 60:27:0030104:8; 60:27:0030105:8; 60:27:0030105:18; 60:27:0030105:23; 60:27:0030105:7; 60:27:0030105:19; 60:27:0030105:56; 60:27:0030105:3; 60:27:0030105:9; 60:27:0030105:16; 60:27:0030105:4; 60:27:0030105:13; 60:27:0030105:24; 60:27:0030105:57; 60:27:0030106:10; 60:27:0030106:5; 60:27:0030106:35; 60:27:0030106:6; 60:27:0030107:7; 60:27:0030107:9; 60:27:0030107:186; 60:27:0030107:12; 60:27:0030108:124; 60:27:0030108:4; 60:27:0030109:1; 60:27:0030109:3; 60:27:0030110:1; 60:27:0030110:8; 60:27:0030110:11; 60:27:0030110:2; 60:27:0030110:16; 60:27:0030110:3; 60:27:0030110:13; 60:27:0030110:10; 60:27:0030111:10; 60:27:0030111:13; 60:27:0030111:147; 60:27:0030111:1; 60:27:0030111:149; 60:27:0030111:2; 60:27:0030111:3; 60:27:0030111:5; 60:27:0030111:4; 60:27:0030111:34; 60:27:0030111:33; 60:27:0030112:12; 60:27:0030112:7; 60:27:0030112:13; 60:27:0030112:41; 60:27:0030112:48; 60:27:0030112:47; 60:27:0030114:12; 60:27:0030115:9; 60:27:0030115:13; 60:27:0030115:11

В соответствии со статьей 23, пунктом 1 статьи 39.37, подпунктом 4 статьи 39.38, статьей 39.39, пунктом 1 статьи 39.40, статьями 39.41, 39.42, 39.43, пунктом 1 статьи 39.45 Земельного кодекса Российской Федерации, пунктом 3, 4 статьи 3.6 Федерального закона от 25.10.2001 № 137-ФЗ «О введении в действие Земельного кодекса Российской Федерации»,

Федеральным законом от 06.10.2003 № 131-ФЗ «Об общих принципах организации местного самоуправления в Российской Федерации», приказом Министерства экономического развития Российской Федерации № 542 от 10.10.2018 «Об утверждении требований к форме ходатайства об установлении публичного сервитута, содержанию обоснования необходимости установления публичного сервитута», Положением о распределении полномочий органов местного самоуправления муниципального образования «Город Псков», утвержденным решением Псковской городской Думы от 16.12.2016 № 2161, на основании ходатайства от 28.06.2022 и заявления (исх. № 614/22 ПКБСЗ от 30.06.2022; вх. № КУМИ-01-5162 от 04.07.2022) Публичного акционерного общества «Россети Северо-Запад» (ИНН 7802312751, ОГРН 1047855175785), поданных Головановой Д.С. по доверенности № 60/33-н/60-2021-8-430 от 27.12.2021 удостоверенной нотариусом нотариального округа города Пскова и Псковского района Псковской области Семеновой Н.А. и схемы расположения границ публичного сервитута на кадастровом плане территории, руководствуясь подпунктом 6.1. пункта 6 статьи 32, подпунктом 5 пункта 1 статьи 34 Устава муниципального образования «Город Псков», Администрация города Пскова

### ПОСТАНОВЛЯЕТ:

1. Установить в пользу Публичного акционерного общества «Россети Северо-Запад» (ИНН 7802312751, ОГРН 1047855175785) публичный сервитут площадью 11943 кв. м в отношении земельных участков в границах кадастровых кварталов: 60:27:0030101; 60:27:0030107; 60:27:0030111; 60:27:0030114; 60:27:0030102; 60:27:0030108; 60:27:0030103; 60:27:0030106; 60:27:0030109; 60:27:0030104; 60:27:0030112; 60:27:0030105; 60:27:0030115; 60:27:0030110; 60:27:0140501 и земельных участков с кадастровыми номерами 60:27:0030101:1 с местоположением: г. Псков, ул. Рельсовая, д. 1; 60:27:0030101:4 с местоположением: г. Псков, ул. Рельсовая, д. 1; 60:27:0030102:1 с местоположением: г. Псков, ул. Рельсовая, д. 14; 60:27:0030102:3 с местоположением: г. Псков, пер. Рельсовый, д. 5; 60:27:0030103:17 с местоположением: г. Псков, ул. Правды, д. 6; 60:27:0030103:177 с местоположением: г. Псков, Крестовское шоссе, улица Правды, улица Никитченко, Ломаный переулок, Болотный переулок, Вагонный переулок, Рельсовый переулок, Зимний переулок; 60:27:0030103:14 с местоположением: г. Псков, ул. Рельсовая 2-я, дом 5; 60:27:0030103:2 с местоположением: г. Псков, ш. Крестовское, д. 3; 60:27:0030103:21 с местоположением: г. Псков, ул. Правды, дом 10-а; 60:27:0030103:6 с местоположением: г. Псков, ул. Правды, д. 10Б; 60:27:0030103:63 с местоположением: г. Псков, ул. Рельсовая, д. 4/2; 60:27:0030103:8 с местоположением: г. Псков, ул. Правды, д. 10-в; 60:27:0030104:2 с местоположением: г. Псков, ул. Никитченко, д. 2-а; 60:27:0030104:3 с местоположением: г. Псков, ул. Никитченко, д. 4;

60:27:0030104:8 с местоположением: г. Псков, ул. Правды, д. 11;  
60:27:0030105:8 с местоположением: г. Псков, ул. Никитченко, д. 9;  
60:27:0030105:18 с местоположением: г. Псков, пер. Рельсовый, д. 8;  
60:27:0030105:23 с местоположением: г. Псков, пер. Рельсовый, д. 18;  
60:27:0030105:7 с местоположением: г. Псков, ул. Никитченко, д. 7Б;  
60:27:0030105:19 с местоположением: г. Псков, пер. Рельсовый, д. 10;  
60:27:0030105:56 с местоположением: г. Псков, пер. Вагонный, д. 3;  
60:27:0030105:3 с местоположением: г. Псков, ул. Никитченко, д. 5;  
60:27:0030105:9 с местоположением: г. Псков, ул. Никитченко, д. 11;  
60:27:0030105:16 с местоположением: г. Псков, пер. Рельсовый, д. 4;  
60:27:0030105:4 с местоположением: г. Псков, ул. Никитченко, дом 5-а;  
60:27:0030105:13 с местоположением: г. Псков, пер. Вагонный, д. 3-а;  
60:27:0030105:24 с местоположением: г. Псков, пер. Рельсовый, д. 20;  
60:27:0030105:57 с местоположением: г. Псков, пер. Вагонный, д. 1-а;  
60:27:0030106:10 с местоположением: г. Псков, пер. Рельсовый, д. 9А;  
60:27:0030106:5 с местоположением: г. Псков, пер. Вагонный, д. 15;  
60:27:0030106:35 с местоположением: г. Псков, пер. Вагонный, д. 7/15;  
60:27:0030106:6 с местоположением: г. Псков, пер. Рельсовый, д. 13;  
60:27:0030107:7 с местоположением: г. Псков, ул. Правды, д. 16;  
60:27:0030107:9 с местоположением: г. Псков, ул. Правды, д. 20;  
60:27:0030107:186 с местоположением: г. Псков, Крестовское шоссе, улица Правды, улица Никитченко, Ломаный переулок, Болотный переулок, Вагонный переулок, Рельсовый переулок, Зимний переулок;  
60:27:0030107:12 с местоположением: г. Псков, ул. Правды, д. 26;  
60:27:0030108:124 с местоположением: г. Псков, Крестовское шоссе, улица Правды, улица Никитченко, Ломаный переулок, Болотный переулок, Вагонный переулок, Рельсовый переулок, Зимний переулок; 60:27:0030108:4 с местоположением: г. Псков, ул. Правды, д. 21; 60:27:0030109:1 с местоположением: г. Псков, ул. Круговая, дом 12-а; 60:27:0030109:3 с местоположением: г. Псков, ул. Круговая, д. 8; 60:27:0030110:1 с местоположением: г. Псков, ул. Правды, д. 17; 60:27:0030110:8 с местоположением: г. Псков, ул. Никитченко, д. 16; 60:27:0030110:11 с местоположением: г. Псков, ул. Круговая, д. 14; 60:27:0030110:2 с местоположением: г. Псков, ул. Круговая, д. 7; 60:27:0030110:16 с местоположением: г. Псков, ул. Никитченко, д. 22; 60:27:0030110:3 с местоположением: г. Псков, ул. Круговая, д. 9; 60:27:0030110:13 с местоположением: г. Псков, ул. Никитченко, д. 12; 60:27:0030110:10 с местоположением: г. Псков, ул. Никитченко, д. 22А; 60:27:0030111:10 с местоположением: г. Псков, ул. Никитченко, д. 17; 60:27:0030111:13 с местоположением: г. Псков, ул. Никитченко, д. 19А; 60:27:0030111:147 с местоположением: г. Псков, Крестовское шоссе, улица Правды, улица Никитченко, Ломаный переулок, Болотный переулок, Вагонный переулок, Рельсовый переулок, Зимний переулок; 60:27:0030111:1 с местоположением: г. Псков, пер. Вагонный, д. 12; 60:27:0030111:149 с местоположением: г. Псков, пер. Вагонный, д. 10; 60:27:0030111:2 с местоположением: г. Псков,

пер. Вагонный, дом 10 а; 60:27:0030111:3 с местоположением: г. Псков, пер. Вагонный, д. 8; 60:27:0030111:5 с местоположением: г. Псков, пер. Вагонный, д. 2; 60:27:0030111:4 с местоположением: г. Псков, пер. Вагонный, д. 4; 60:27:0030111:34 с местоположением: г. Псков, ул. Никитченко, д. 15; 60:27:0030111:33 с местоположением: г. Псков, ул. Никитченко, д. 15; 60:27:0030112:12 с местоположением: г. Псков, ул. Никитченко, д. 27; 60:27:0030112:7 с местоположением: г. Псков, пер. Болотный, д. 17; 60:27:0030112:13 с местоположением: г. Псков, ул. Никитченко, д. 31; 60:27:0030112:41 с местоположением: г. Псков, ул. Никитченко, д. 23; 60:27:0030112:48 с местоположением: г. Псков, ул. Никитченко, д. 25; 60:27:0030112:47 с местоположением: г. Псков, ул. Никитченко, д. 25-а; 60:27:0030114:12 с местоположением: г. Псков, ул. Правды, д. 36; 60:27:0030115:9 с местоположением: г. Псков, пер. Круговой, д. 4; 60:27:0030115:13 с местоположением: г. Псков, ул. Правды, д. 32; 60:27:0030115:11 с местоположением: г. Псков, ул. Правды, д. 28 и утвердить границу публичного сервитута согласно приложению к настоящему постановлению.

2. Цель установления публичного сервитута: размещение в целях эксплуатации объекта электросетевого хозяйства «ВЛ-0,4 кВ №1, №2 от РП №7» и его неотъемлемых технологических частей, необходимых для организации электроснабжения населения.

3. Срок публичного сервитута: 49 (сорок девять) лет.

4. Срок, в течение которого в соответствии с расчетом заявителя использование земельных участков (их частей) и (или) расположенных на них объектах недвижимости в соответствии с их разрешенным использованием будет в соответствии с подпунктом 4 пункта 1 статьи 39.41 Земельного кодекса Российской Федерации невозможно или существенно затруднено (при возникновении таких обстоятельств) – от 3 до 60 дней.

5. Порядок установления зон с особыми условиями использования территорий и содержание ограничений прав на земельные участки в границах таких зон установлен постановлением Правительства Российской Федерации от 24.02.2009 № 160 «О порядке установления охранных зон объектов электросетевого хозяйства и особых условий использования земельных участков, расположенных в границах таких зон».

6. Плата за публичный сервитут не устанавливается.

7. График проведения работ при осуществлении деятельности, для обеспечения которой устанавливается публичный сервитут: при отсутствии аварийных ситуаций, капитальный ремонт объекта электросетевого хозяйства производится с предварительным уведомлением собственников (землепользователей, землевладельцев, арендаторов) земельных участков 1 раз в 10 лет (продолжительность не превышает три месяца для земельных участков, предназначенных для жилищного строительства (в том числе индивидуального жилищного строительства), ведения личного подсобного хозяйства, садоводства, огородничества; не превышает один год - в отношении иных земельных участков).

8. Публичное акционерное общество «Россети Северо-Запад» обязано привести земельный участок в состояние, пригодное для его использования в соответствии с разрешенным использованием, в срок не позднее чем три месяца после завершения эксплуатации объекта электросетевого хозяйства, указанного в пункте 2 настоящего постановления.

9. Комитету по управлению муниципальным имуществом города Пскова (Кузнецова Е.В.) в течение пяти рабочих дней со дня принятия настоящего постановления направить копию настоящего постановления с приложением утвержденной схемы расположения границ публичного сервитута:

9.1 в Управление Федеральной службы государственной регистрации, кадастра и картографии по Псковской области;

9.2 Публичному акционерному обществу «Россети Северо-Запад» (ИНН 7802312751, ОГРН 1047855175785).

10. Разместить настоящее постановление на официальном портале Администрации города Пскова в сети «Интернет».

11. Публичный сервитут считается установленным со дня внесения сведений о нем в Единый государственный реестр недвижимости.

12. Контроль за исполнением настоящего постановления возложить на заместителя Главы Администрации города Пскова Волкова П.В.

Глава Администрации  
города Пскова

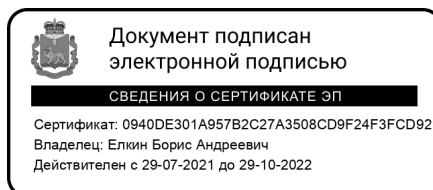

Б.А. Елкин



### СХЕМА ГРАНИЦ РАЗМЕЩЕНИЯ ПУБЛИЧНОГО СЕРВИТУТА

Объект: ВЛ-0,4 кв №1, №2 от РП №7

Местоположение: Псковская область, г. Псков.

Кадастровые кварталы: 60:27:0030101; 60:27:0030107; 60:27:0030111; 60:27:0030114;  
60:27:0030102; 60:27:0030108; 60:27:0030103; 60:27:0030106; 60:27:0030109;  
60:27:0030104; 60:27:0030112; 60:27:0030105; 60:27:0030115; 60:27:0030110; 60:27:0140501

Кадастровые номера земельных участков 60:27:0030101:1; 60:27:0030101:4;  
60:27:0030102:1; 60:27:0030102:3; 60:27:0030103:17; 60:27:0030103:177; 60:27:0030103:14;  
60:27:0030103:2; 60:27:0030103:21; 60:27:0030103:6; 60:27:0030103:63; 60:27:0030103:8;  
60:27:0030104:2; 60:27:0030104:3; 60:27:0030104:8; 60:27:0030105:8; 60:27:0030105:18;  
60:27:0030105:23; 60:27:0030105:7; 60:27:0030105:19; 60:27:0030105:56; 60:27:0030105:3;  
60:27:0030105:9; 60:27:0030105:16; 60:27:0030105:4; 60:27:0030105:13; 60:27:0030105:24;  
60:27:0030105:57; 60:27:0030106:10; 60:27:0030106:5; 60:27:0030106:35; 60:27:0030106:6;  
60:27:0030107:7; 60:27:0030107:9; 60:27:0030107:186; 60:27:0030107:12;  
60:27:0030108:124; 60:27:0030108:4; 60:27:0030109:1; 60:27:0030109:3; 60:27:0030110:1;  
60:27:0030110:8; 60:27:0030110:11; 60:27:0030110:2; 60:27:0030110:16; 60:27:0030110:3;  
60:27:0030110:13; 60:27:0030110:10; 60:27:0030111:10; 60:27:0030111:13;  
60:27:0030111:147; 60:27:0030111:1; 60:27:0030111:149; 60:27:0030111:2; 60:27:0030111:3;  
60:27:0030111:5; 60:27:0030111:4; 60:27:0030111:34; 60:27:0030111:33; 60:27:0030112:12;  
60:27:0030112:7; 60:27:0030112:13; 60:27:0030112:41; 60:27:0030112:48; 60:27:0030112:47;  
60:27:0030114:12; 60:27:0030115:9; 60:27:0030115:13; 60:27:0030115:11

Система координат: МСК-60 (Зона 1)

Площадь сервитута: 11943 кв.м

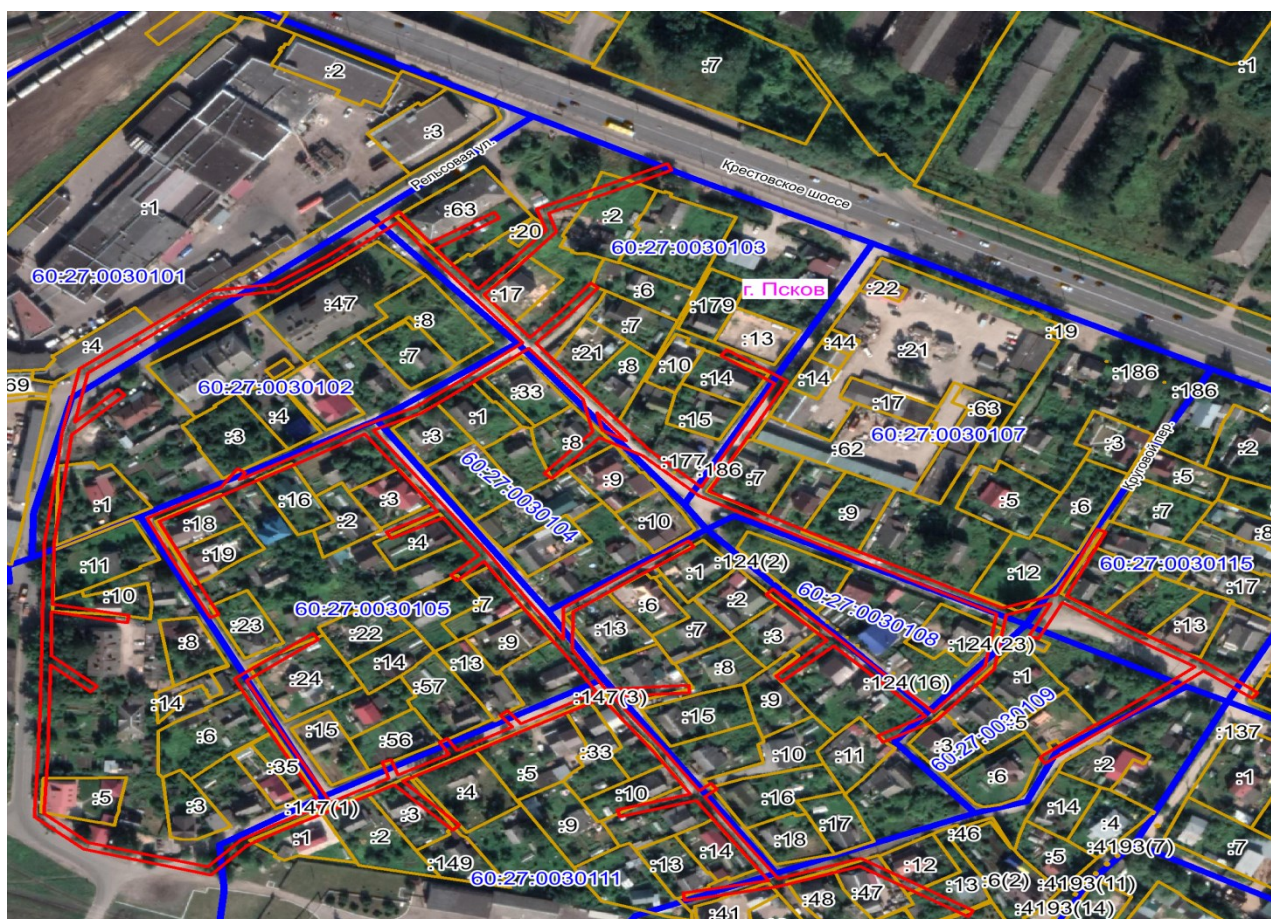

Масштаб 1:3000

**Используемые условные знаки и обозначения:**

Каталог координат:

<b>ВЛ-0,4 кВ №1, №2 от РП №7</b>			
<b>Номер угла</b>	<b>Х, м</b>	<b>У, м</b>	<b>Средняя квадратическая погрешность характерной точки</b>
Контур 1			
1	498887,02	1275068,45	0,1
2	498883,62	1275070,57	0,1
3	498866,85	1275043,72	0,1
4	498844,85	1275061,59	0,1
5	498858,39	1275074,14	0,1
6	498877,08	1275090,22	0,1
7	498888,57	1275086,39	0,1
8	498901,09	1275114,46	0,1
9	498913,66	1275141,49	0,1
10	498910,04	1275143,17	0,1
11	498897,45	1275116,12	0,1
12	498886,39	1275091,33	0,1
13	498877,78	1275094,21	0,1
14	498876,20	1275094,74	0,1
15	498855,73	1275077,12	0,1
16	498841,72	1275064,14	0,1
17	498818,13	1275083,42	0,1
18	498832,43	1275096,41	0,1
19	498848,13	1275109,21	0,1
20	498845,61	1275112,31	0,1
21	498829,81	1275099,45	0,1
22	498815,00	1275085,97	0,1
23	498785,96	1275109,43	0,1
24	498756,24	1275133,68	0,1
25	498736,04	1275155,63	0,1
26	498764,12	1275171,01	0,1
27	498792,79	1275186,76	0,1
28	498808,15	1275163,99	0,1
29	498811,47	1275166,23	0,1
30	498794,07	1275192,02	0,1
31	498762,20	1275174,51	0,1
32	498733,65	1275158,87	0,1
33	498720,42	1275183,63	0,1
34	498706,28	1275210,91	0,1
35	498693,25	1275236,38	0,1
36	498691,42	1275239,95	0,1
37	498680,41	1275261,57	0,1
38	498669,61	1275282,62	0,1
39	498677,14	1275305,69	0,1
40	498712,95	1275322,57	0,1
41	498711,25	1275326,19	0,1
42	498676,23	1275309,68	0,1
43	498658,89	1275336,28	0,1
44	498639,29	1275368,51	0,1

<b>ВЛ-0,4 кВ №1, №2 от РП №7</b>			
<b>Номер угла</b>	<b>X, м</b>	<b>Y, м</b>	<b>Средняя квадратическая погрешность характерной точки</b>
45	498623,24	1275390,20	0,1
46	498620,02	1275387,82	0,1
47	498635,11	1275367,43	0,1
48	498624,30	1275353,83	0,1
49	498605,44	1275328,51	0,1
50	498584,39	1275300,47	0,1
51	498587,19	1275298,37	0,1
52	498588,41	1275299,17	0,1
53	498605,52	1275321,96	0,1
54	498605,62	1275322,10	0,1
55	498608,64	1275326,11	0,1
56	498627,48	1275351,39	0,1
57	498637,41	1275363,90	0,1
58	498655,51	1275334,14	0,1
59	498672,61	1275307,90	0,1
60	498652,64	1275297,61	0,1
61	498653,57	1275295,85	0,1
62	498653,44	1275295,78	0,1
63	498654,36	1275293,99	0,1
64	498672,09	1275303,12	0,1
65	498665,93	1275284,22	0,1
66	498636,22	1275279,19	0,1
67	498608,01	1275254,76	0,1
68	498596,01	1275232,11	0,1
69	498599,55	1275230,23	0,1
70	498610,10	1275250,16	0,1
71	498627,48	1275232,85	0,1
72	498648,91	1275211,55	0,1
73	498629,24	1275189,67	0,1
74	498631,15	1275187,95	0,1
75	498632,32	1275187,11	0,1
76	498651,74	1275208,71	0,1
77	498677,12	1275183,11	0,1
78	498679,96	1275185,93	0,1
79	498653,09	1275213,04	0,1
80	498630,30	1275235,69	0,1
81	498612,54	1275253,39	0,1
82	498638,00	1275275,43	0,1
83	498666,34	1275280,23	0,1
84	498676,85	1275259,75	0,1
85	498688,84	1275236,21	0,1
86	498702,72	1275209,07	0,1



<b>ВЛ-0,4 кВ №1, №2 от РП №7</b>			
<b>Номер угла</b>	<b>X, м</b>	<b>Y, м</b>	<b>Средняя квадратическая погрешность характерной точки</b>
87	498716,88	1275181,77	0,1
88	498731,20	1275154,98	0,1
89	498753,22	1275131,06	0,1
90	498763,27	1275112,64	0,1
91	498740,81	1275092,59	0,1
92	498743,47	1275089,61	0,1
93	498766,34	1275110,02	0,1
94	498784,15	1275105,75	0,1
95	498812,27	1275083,02	0,1
96	498790,78	1275056,01	0,1
97	498788,98	1275053,69	0,1
98	498781,83	1275044,26	0,1
99	498781,68	1275044,31	0,1
100	498776,66	1275037,85	0,1
101	498767,12	1275017,36	0,1
102	498746,07	1275032,56	0,1
103	498723,01	1275049,10	0,1
104	498699,46	1275066,14	0,1
105	498673,75	1275082,80	0,1
106	498652,38	1275097,45	0,1
107	498669,81	1275097,77	0,1
108	498690,27	1275126,51	0,1
109	498706,42	1275150,33	0,1
110	498703,10	1275152,57	0,1
111	498686,99	1275128,79	0,1
112	498667,73	1275101,73	0,1
113	498646,67	1275101,34	0,1
114	498624,85	1275115,58	0,1
115	498627,27	1275150,42	0,1
116	498623,27	1275150,70	0,1
117	498621,02	1275118,31	0,1
118	498592,55	1275139,20	0,1
119	498569,23	1275154,79	0,1
120	498573,42	1275159,62	0,1
121	498570,40	1275162,24	0,1
122	498565,90	1275157,05	0,1
123	498545,69	1275171,02	0,1
124	498521,02	1275188,20	0,1
125	498532,28	1275223,07	0,1
126	498503,49	1275270,24	0,1
127	498500,07	1275268,16	0,1
128	498527,90	1275222,55	0,1

ВЛ-0,4 кВ №1, №2 от РП №7			
Номер угла	X, м	Y, м	Средняя квадратическая погрешность характерной точки
129	498516,72	1275187,91	0,1
130	498509,08	1275148,87	0,1
131	498513,00	1275148,11	0,1
132	498520,03	1275184,02	0,1
133	498543,41	1275167,74	0,1
134	498563,93	1275153,56	0,1
135	498554,96	1275121,47	0,1
136	498558,82	1275120,39	0,1
137	498567,43	1275151,20	0,1
138	498590,25	1275135,92	0,1
139	498620,19	1275113,97	0,1
140	498601,94	1275080,07	0,1
141	498586,90	1275053,10	0,1
142	498574,60	1275029,89	0,1
143	498550,47	1275053,83	0,1
144	498547,65	1275050,99	0,1
145	498572,64	1275026,20	0,1
146	498558,37	1274999,37	0,1
147	498547,28	1274977,99	0,1
148	498539,29	1274964,28	0,1
149	498523,04	1274948,97	0,1
150	498529,31	1274925,25	0,1
151	498537,16	1274895,52	0,1
152	498554,98	1274874,57	0,1
153	498586,68	1274876,21	0,1
154	498616,66	1274877,06	0,1
155	498642,68	1274877,63	0,1
147	498547,28	1274977,99	0,1
148	498539,29	1274964,28	0,1
149	498523,04	1274948,97	0,1
150	498529,31	1274925,25	0,1
151	498537,16	1274895,52	0,1
152	498554,98	1274874,57	0,1
153	498586,68	1274876,21	0,1
154	498616,66	1274877,06	0,1
155	498642,68	1274877,63	0,1
156	498669,95	1274878,08	0,1
157	498705,85	1274878,86	0,1
158	498732,88	1274882,43	0,1
159	498765,99	1274886,41	0,1
160	498800,97	1274893,54	0,1
161	498818,75	1274916,74	0,1

<b>ВЛ-0,4 кВ №1, №2 от РП №7</b>			
<b>Номер угла</b>	<b>X, м</b>	<b>Y, м</b>	<b>Средняя квадратическая погрешность характерной точки</b>
162	498843,74	1274948,70	0,1
163	498847,65	1274975,92	0,1
164	498862,51	1274997,74	0,1
165	498887,08	1275028,44	0,1
166	498870,02	1275041,24	0,1
1	498887,02	1275068,45	0,1
167	498798,71	1274897,16	0,1
168	498815,59	1274919,18	0,1
169	498839,94	1274950,32	0,1
170	498843,83	1274977,40	0,1
171	498859,29	1275000,12	0,1
172	498881,38	1275027,72	0,1
173	498864,68	1275040,24	0,1
174	498841,88	1275058,84	0,1
175	498838,75	1275061,39	0,1
176	498815,37	1275080,51	0,1
177	498793,92	1275053,53	0,1
178	498780,10	1275035,75	0,1
179	498769,68	1275013,40	0,1
180	498753,57	1274985,66	0,1
181	498739,98	1274960,92	0,1
182	498743,91	1274963,47	0,1
183	498746,09	1274960,11	0,1
184	498735,91	1274953,50	0,1
185	498718,95	1274922,01	0,1
186	498697,41	1274932,25	0,1
187	498664,39	1274948,78	0,1
188	498666,19	1274952,36	0,1
189	498699,17	1274935,85	0,1
190	498717,23	1274927,25	0,1
191	498732,63	1274955,86	0,1
192	498750,09	1274987,62	0,1
193	498765,27	1275013,77	0,1
194	498743,73	1275029,32	0,1
195	498722,54	1275044,52	0,1
196	498711,26	1275023,06	0,1
197	498707,72	1275024,92	0,1
198	498719,26	1275046,88	0,1
199	498698,59	1275061,84	0,1
200	498687,58	1275050,12	0,1
201	498684,66	1275052,86	0,1
202	498695,23	1275064,12	0,1

<b>ВЛ-0,4 кВ №1, №2 от РП №7</b>			
<b>Номер угла</b>	<b>X, м</b>	<b>Y, м</b>	<b>Средняя квадратическая погрешность характерной точки</b>
203	498671,53	1275079,48	0,1
204	498644,99	1275097,67	0,1
205	498623,50	1275111,69	0,1
206	498606,24	1275079,64	0,1
207	498613,19	1275074,12	0,1
208	498610,71	1275070,98	0,1
209	498604,29	1275076,08	0,1
210	498591,34	1275052,84	0,1
211	498598,01	1275048,74	0,1
212	498595,91	1275045,34	0,1
213	498589,43	1275049,32	0,1
214	498577,99	1275027,72	0,1
215	498586,37	1275024,93	0,1
216	498585,11	1275021,13	0,1
217	498576,08	1275024,14	0,1
218	498562,84	1274999,26	0,1
219	498595,90	1274981,48	0,1
220	498629,67	1274964,13	0,1
221	498652,36	1274994,37	0,1
222	498655,56	1274991,97	0,1
223	498630,85	1274959,03	0,1
224	498594,04	1274977,94	0,1
225	498560,98	1274995,72	0,1
226	498550,78	1274976,07	0,1
227	498542,45	1274961,76	0,1
228	498527,52	1274947,69	0,1
229	498533,17	1274926,27	0,1
230	498540,80	1274897,42	0,1
231	498556,74	1274878,67	0,1
232	498586,52	1274880,21	0,1
233	498616,56	1274881,06	0,1
234	498638,33	1274881,54	0,1
235	498623,76	1274898,31	0,1
236	498626,78	1274900,93	0,1
237	498643,54	1274881,65	0,1
238	498667,50	1274882,04	0,1
239	498661,52	1274913,67	0,1
240	498665,46	1274914,41	0,1
241	498671,56	1274882,12	0,1
242	498705,55	1274882,86	0,1
243	498732,38	1274886,39	0,1
244	498764,74	1274890,30	0,1



ВЛ-0,4 кВ №1, №2 от РП №7			
Номер угла	X, м	Y, м	Средняя квадратическая погрешность характерной точки
245	498786,61	1274912,82	0,1
246	498789,47	1274910,04	0,1
247	498771,61	1274891,64	0,1
167	498798,71	1274897,16	0,1
248	498777,01	1275111,58	0,1
249	498761,51	1275124,23	0,1
250	498767,12	1275113,95	0,1
248	498777,01	1275111,58	0,1

Глава Администрации  
города Пскова

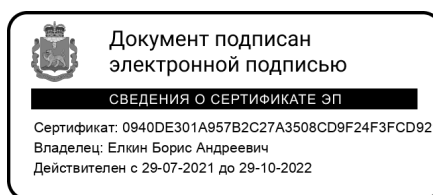

Б.А. Елкин