



АДМИНИСТРАЦИЯ ГОРОДА ПСКОВА  
**ПОСТАНОВЛЕНИЕ**

от 19.10.2022 № 1998

г. Псков

Об установлении публичного сервитута для размещения объекта электросетевого хозяйства «ВЛ-0,4 кВ №2 от ТП №319» в границах кадастровых кварталов 60:27:0030405, 60:27:0030408, 60:27:0030312, 60:27:0030406, 60:27:0030311, 60:27:0030314, 60:27:0030318, 60:27:0030404, 60:27:0030407 и земельных участков с кадастровыми номерами 60:27:0030311:1, 60:27:0030311:12, 60:27:0030311:16, 60:27:0030311:8, 60:27:0030314:11, 60:27:0030404:8, 60:27:0030404:11, 60:27:0030404:14, 60:27:0030404:21, 60:27:0030404:28, 60:27:0030404:32, 60:27:0030404:34, 60:27:0030404:38, 60:27:0030404:85, 60:27:0030405:10, 60:27:0030405:12, 60:27:0030405:14, 60:27:0030405:6, 60:27:0030406:1, 60:27:0030407:1, 60:27:0030407:10, 60:27:0030407:37, 60:27:0030407:4, 60:27:0030408:10, 60:27:0030408:2, 60:27:0030311:4, 60:27:0030314:10, 60:27:0030314:12, 60:27:0030404:9, 60:27:0030404:12, 60:27:0030404:16, 60:27:0030404:22, 60:27:0030404:29, 60:27:0030405:11, 60:27:0030405:13, 60:27:0030405:7, 60:27:0030407:11, 60:27:0030407:3, 60:27:0030407:38, 60:27:0030407:5, 60:27:0030408:11, 60:27:0030311:2, 60:27:0030311:6, 60:27:0030312:3, 60:27:0030314:4, 60:27:0030318:12, 60:27:0030404:40, 60:27:0030404:42, 60:27:0030405:8, 60:27:0030407:12, 60:27:0030404:84, 60:27:0030405:9, 60:27:0030312:4

В соответствии со статьей 23, пунктом 1 статьи 39.37, подпунктом 4 статьи 39.38, статьей 39.39, пунктом 1 статьи 39.40, статьями 39.41, 39.42, 39.43, пунктом 1 статьи 39.45 Земельного кодекса Российской Федерации, пунктом 3, 4 статьи 3.6 Федерального закона от 25.10.2001 № 137-ФЗ «О введении в действие Земельного кодекса Российской Федерации», Федеральным законом от 06.10.2003 № 131-ФЗ «Об общих принципах организации местного самоуправления в Российской Федерации», приказом Министерства экономического развития Российской Федерации № 542 от 10.10.2018 «Об утверждении требований к форме ходатайства об установлении публичного сервитута, содержанию обоснования

необходимости установления публичного сервитута», Положением о распределении полномочий органов местного самоуправления муниципального образования «Город Псков», утвержденным решением Псковской городской Думы от 16.12.2016 № 2161, на основании ходатайства от 05.05.2022 и заявления (исх. № 424/22 ПКБСЗ от 06.05.2022; вх. № КУМИ-01-2778 от 12.05.2022) Публичного акционерного общества «Россети Северо-Запад» (ИНН 7802312751, ОГРН 1047855175785), поданного Головановой Д.С. по доверенности № 60/33-н/60-2021-8-430 от 27.12.2021 удостоверенной нотариусом нотариального округа города Пскова и Псковского района Псковской области Семеновой Н.А. и схемы расположения границ публичного сервитута на кадастровом плане территории, руководствуясь подпунктом 6.1. пункта 6 статьи 32, подпунктом 5 пункта 1 статьи 34 Устава муниципального образования «Город Псков», Администрация города Пскова

### ПОСТАНОВЛЯЕТ:

1. Установить в пользу Публичного акционерного общества «Россети Северо-Запад» (ИНН 7802312751, ОГРН 1047855175785) публичный сервитут площадью 8172 кв.м в отношении земельных участков в границах кадастровых кварталов 60:27:0030405, 60:27:0030408, 60:27:0030312, 60:27:0030406, 60:27:0030311, 60:27:0030314, 60:27:0030318, 60:27:0030404, 60:27:0030407 и земельных участков кадастровыми номерами 60:27:0030311:1 с местоположением: г. Псков, ул. Паровозная, дом 22/18, 60:27:0030311:12 с местоположением: г. Псков, ул. Лунинская, дом 10, 60:27:0030311:16 с местоположением: г. Псков, ул. Лунинская, дом 2, 60:27:0030311:8 с местоположением: г. Псков, ул. Паровозная, дом 28, 60:27:0030314:11 с местоположением: г. Псков, пер. Полевой 1-й, д. 4, 60:27:0030404:8 с местоположением: г. Псков, ул. Фомина, д. 13, 60:27:0030404:11 с местоположением: г. Псков, ул. Новолунинская, д. 16, 60:27:0030404:14 с местоположением: г. Псков, ул. Фомина, дом 21, 60:27:0030404:21 с местоположением: г. Псков, ул. Ново-Лунинская, дом 6, 60:27:0030404:28 с местоположением: г. Псков, ул. Лунинская, дом 33, 60:27:0030404:32 с местоположением: г. Псков, ул. Лунинская, дом 23, 60:27:0030404:34 с местоположением: г. Псков, ул. Лунинская, дом 19, 60:27:0030404:38 с местоположением: г. Псков, ул. Ново-Лунинская, дом 11, 60:27:0030404:85 с местоположением: г. Псков, ул. Фомина, д. 25, 60:27:0030405:10 с местоположением: г. Псков, ул. Фомина, дом 26, 60:27:0030405:12 с местоположением: г. Псков, ул. Фомина, дом 30, 60:27:0030405:14 с местоположением: г. Псков, ул. Паровозная, д. 37/34, 60:27:0030405:6 с местоположением: г. Псков, ул. Фомина, д. 18, 60:27:0030406:1 с местоположением: г. Псков, ул. Фомина, д.36/40, 60:27:0030407:1 с местоположением: г. Псков, ул. Паровозная, д. 32, 60:27:0030407:10 с местоположением: г. Псков, пер. Лунинский, д. 4, 60:27:0030407:37 с местоположением: г. Псков, ул. Лунинская, д. 9,

60:27:0030407:4 с местоположением: г. Псков, ул. Фомина, д. 35/38,  
 60:27:0030408:10 с местоположением: г. Псков, ул. Лунинская, д. 5А,  
 60:27:0030408:2 с местоположением: г. Псков, ул. Лунинская, д. 3,  
 60:27:0030311:4 с местоположением: г. Псков, ул. Паровозная, д. 24,  
 60:27:0030314:10 с местоположением: г. Псков, пер. Полевой 1-й, дом 3,  
 60:27:0030314:12 с местоположением: г. Псков, ул. Паровозная, д. 15,  
 60:27:0030404:9 с местоположением: г. Псков, ул. Фомина, д. 15,  
 60:27:0030404:12 с местоположением: г. Псков, ул. Фомина, д. 19,  
 60:27:0030404:16 с местоположением: г. Псков, ул. Фомина, д. 23,  
 60:27:0030404:22 с местоположением: г. Псков, ул. Фомина, д. 29,  
 60:27:0030404:29 с местоположением: г. Псков, ул. Лунинская, д. 31,  
 60:27:0030405:11 с местоположением: г. Псков, ул. Фомина, д. 28,  
 60:27:0030405:13 с местоположением: г. Псков, ул. Фомина, д. 32,  
 60:27:0030405:7 с местоположением: г. Псков, ул. Фомина, д. 20,  
 60:27:0030407:11 с местоположением: г. Псков, пер. Лунинский, д. 6,  
 60:27:0030407:3 с местоположением: г. Псков, ул. Паровозная, д. 36,  
 60:27:0030407:38 с местоположением: г. Псков, ул. Лунинская, д. 9,  
 60:27:0030407:5 с местоположением: г. Псков, ул. Лунинская, д. 13,  
 60:27:0030408:11 с местоположением: г. Псков, ул. Лунинская, д. 5,  
 60:27:0030311:2 с местоположением: г. Псков, пер. Полевой, д. 1,  
 60:27:0030311:6 с местоположением: г. Псков, ул. Паровозная, д. 26,  
 60:27:0030312:3 с местоположением: г. Псков, пер. Машиниста, д. 6,  
 60:27:0030314:4 с местоположением: г. Псков, ул. Полевая 1-я, д. 23,  
 60:27:0030318:12 с местоположением: г. Псков, ул. Паровозная, д. 27,  
 60:27:0030404:40 с местоположением: г. Псков, ул. Новолунинская, д. 7,  
 60:27:0030404:42 с местоположением: г. Псков, ул. Новолунинская, д. 3,  
 60:27:0030405:8 с местоположением: г. Псков, ул. Фомина, д. 22,  
 60:27:0030407:12 с местоположением: г. Псков, ул. Фомина, д. 39/8,  
 60:27:0030404:84 с местоположением: г. Псков, ул. Фомина, д. 11,  
 60:27:0030405:9 с местоположением: г. Псков, ул. Фомина, д. 24,  
 60:27:0030312:4 с местоположением: г. Псков, пер. Машиниста, д. 8 и  
 утвердить границу публичного сервитута согласно приложению к  
 настоящему постановлению.

2. Цель установления публичного сервитута: размещение в целях эксплуатации объекта электросетевого хозяйства «ВЛ-0,4 кВ №2 от ТП №319» и его неотъемлемых технологических частей, необходимых для организации электроснабжения населения.

3. Срок публичного сервитута: 49 (сорок девять) лет.

4. Срок, в течение которого в соответствии с расчетом заявителя использование земельных участков (их частей) и (или) расположенных на них объектах недвижимости в соответствии с их разрешенным использованием будет в соответствии с подпунктом 4 пункта 1 статьи 39.41 Земельного кодекса Российской Федерации невозможно или существенно затруднено (при возникновении таких обстоятельств) – от 3 до 60 дней.

5. Порядок установления зон с особыми условиями использования

территорий и содержание ограничений прав на земельные участки в границах таких зон установлен постановлением Правительства Российской Федерации от 24.02.2009 № 160 «О порядке установления охранных зон объектов электросетевого хозяйства и особых условий использования земельных участков, расположенных в границах таких зон».

6. Плата за публичный сервитут не устанавливается.

7. График проведения работ при осуществлении деятельности, для обеспечения которой устанавливается публичный сервитут: при отсутствии аварийных ситуаций, капитальный ремонт объекта электросетевого хозяйства производится с предварительным уведомлением собственников (землепользователей, землевладельцев, арендаторов) земельных участков 1 раз в 10 лет (продолжительность не превышает три месяца для земельных участков, предназначенных для жилищного строительства (в том числе индивидуального жилищного строительства), ведения личного подсобного хозяйства, садоводства, огородничества; не превышает один год - в отношении иных земельных участков).

8. Публичное акционерное общество «Россети Северо-Запад» обязано привести земельный участок в состояние, пригодное для его использования в соответствии с разрешенным использованием, в срок не позднее чем три месяца после завершения эксплуатации объекта электросетевого хозяйства, указанного в пункте 2 настоящего постановления.

9. Комитету по управлению муниципальным имуществом города Пскова (Кузнецова Е.В.) в течение пяти рабочих дней со дня принятия настоящего постановления направить копию настоящего постановления с приложением утвержденной схемы расположения границ публичного сервитута:

9.1 в Управление Федеральной службы государственной регистрации, кадастра и картографии по Псковской области;

9.2 Публичному акционерному обществу «Россети Северо-Запад» (ИНН 7802312751, ОГРН 1047855175785).

10. Разместить настоящее постановление на официальном портале Администрации города Пскова в сети «Интернет».

11. Публичный сервитут считается установленным со дня внесения сведений о нем в Единый государственный реестр недвижимости.

12. Контроль за исполнением настоящего постановления возложить на заместителя Главы Администрации города Пскова Волкова П.В.

Глава Администрации  
города Пскова

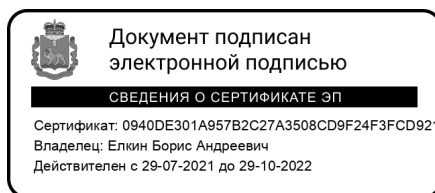

Б.А. Елкин

### СХЕМА ГРАНИЦ РАЗМЕЩЕНИЯ ПУБЛИЧНОГО СЕРВИТУТА

Объект: ВЛ-0,4 кВ №2 от ТП №319

Местоположение: Псковская область, г. Псков.

Кадастровые кварталы: 60:27:0030405, 60:27:0030408, 60:27:0030312, 60:27:0030406,  
60:27:0030311, 60:27:0030314, 60:27:0030318, 60:27:0030404, 60:27:0030407.

Кадастровые номера земельных участков:

Система координат: МСК-60 (Зона 1)

Площадь сервитута: 8172 кв.м

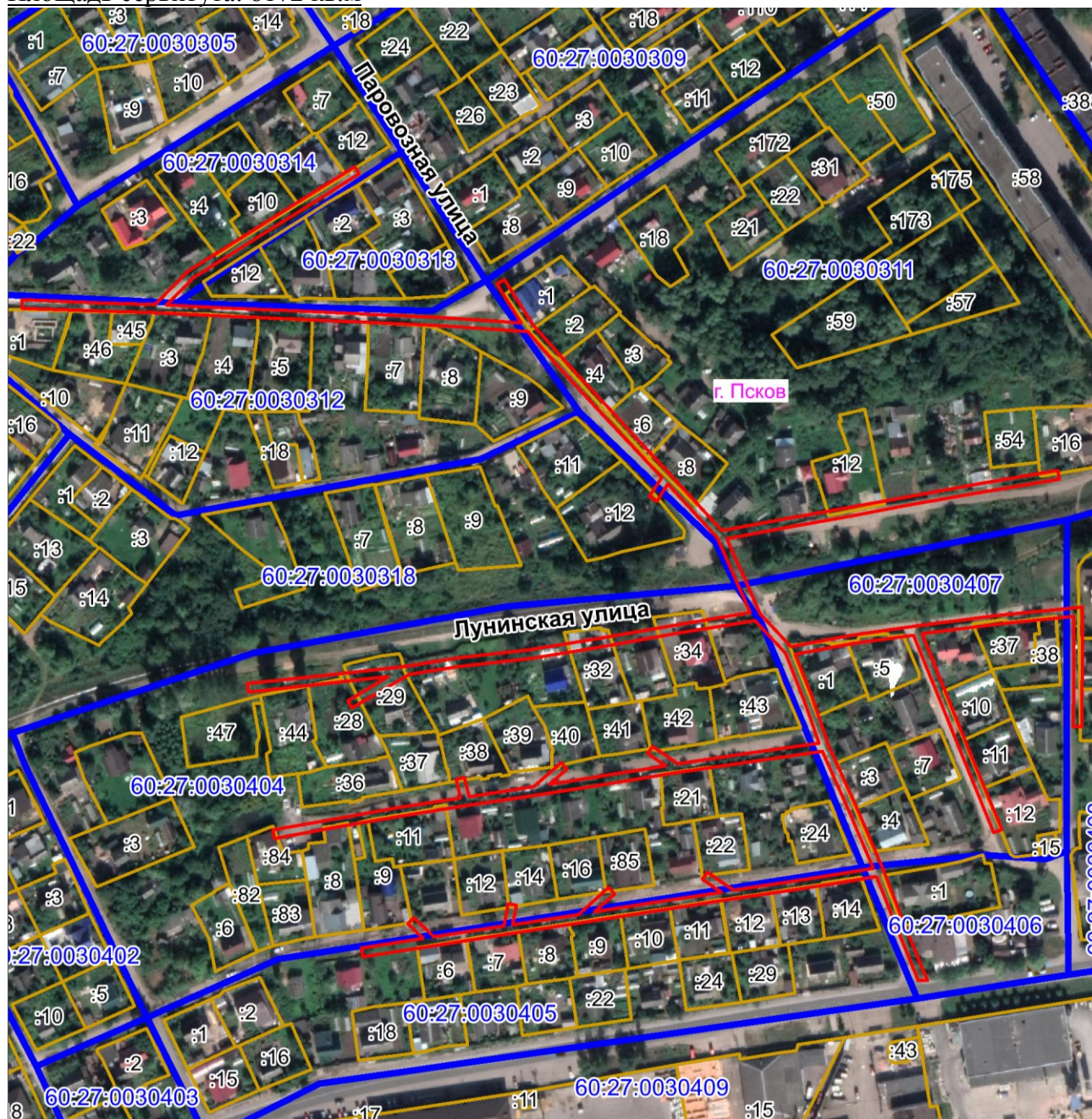

Масштаб 1:3000

Используемые условные знаки и обозначения:

— Граница публичного сервитута

Кадастровые номера земельных участков: 60:27:0030311:1, 60:27:0030311:12, 60:27:0030311:16, 60:27:0030311:8, 60:27:0030314:11, 60:27:0030404:8, 60:27:0030404:11, 60:27:0030404:14, 60:27:0030404:21, 60:27:0030404:28, 60:27:0030404:32, 60:27:0030404:34, 60:27:0030404:38, 60:27:0030404:85, 60:27:0030405:10, 60:27:0030405:12, 60:27:0030405:14, 60:27:0030405:6, 60:27:0030406:1, 60:27:0030407:1, 60:27:0030407:10, 60:27:0030407:37, 60:27:0030407:4, 60:27:0030408:10, 60:27:0030408:2, 60:27:0030311:4, 60:27:0030314:10, 60:27:0030314:12, 60:27:0030404:9, 60:27:0030404:12, 60:27:0030404:16, 60:27:0030404:22, 60:27:0030404:29, 60:27:0030405:11, 60:27:0030405:13, 60:27:0030405:7, 60:27:0030407:11, 60:27:0030407:3, 60:27:0030407:38, 60:27:0030407:5, 60:27:0030408:11, 60:27:0030311:2, 60:27:0030311:6, 60:27:0030312:3, 60:27:0030314:4, 60:27:0030318:12, 60:27:0030404:40, 60:27:0030404:42, 60:27:0030405:8, 60:27:0030407:12, 60:27:0030404:84, 60:27:0030405:9, 60:27:0030312:4.

Каталог координат:

<b>ВЛ-0,4 кВ №2 от ТП №319</b>			
<b>Номер угла</b>	<b>X, м</b>	<b>Y, м</b>	<b>Средняя квадратическая погрешность характерной точки</b>
1	498065,86	1274712,34	0,1
2	498064,47	1274747,75	0,1
3	498063,53	1274774,60	0,1
4	498079,11	1274789,73	0,1
5	498095,34	1274815,70	0,1
6	498111,37	1274841,21	0,1
7	498128,23	1274868,04	0,1
8	498124,85	1274870,16	0,1
9	498107,99	1274843,33	0,1
10	498091,96	1274817,82	0,1
11	498075,97	1274792,27	0,1
12	498063,30	1274779,96	0,1
13	498061,94	1274810,51	0,1
14	498060,46	1274842,64	0,1
15	498058,99	1274875,71	0,1
16	498057,62	1274908,54	0,1
17	498055,03	1274946,18	0,1
18	498073,27	1274934,73	0,1
19	498075,39	1274938,11	0,1
20	498053,95	1274951,59	0,1
21	498035,63	1274967,89	0,1
22	498011,47	1274990,28	0,1
23	497984,04	1275015,78	0,1
24	497957,62	1275040,09	0,1
25	497963,14	1275070,16	0,1
26	497968,01	1275097,33	0,1
27	497973,46	1275126,64	0,1
28	497979,92	1275162,90	0,1
29	497985,83	1275197,36	0,1
30	497981,89	1275198,04	0,1
31	497975,98	1275163,58	0,1

**ВЛ-0,4 кВ №2 от ТП №319**

<b>Номер угла</b>	<b>X, м</b>	<b>Y, м</b>	<b>Средняя квадратическая погрешность характерной точки</b>
32	497969,52	1275127,36	0,1
33	497964,07	1275098,05	0,1
34	497959,20	1275070,88	0,1
35	497953,94	1275042,24	0,1
36	497948,00	1275044,92	0,1
37	497930,06	1275052,93	0,1
38	497918,83	1275057,95	0,1
39	497903,35	1275072,34	0,1
40	497908,72	1275100,91	0,1
41	497912,87	1275130,75	0,1
42	497917,97	1275169,84	0,1
43	497921,84	1275209,16	0,1
44	497887,24	1275208,89	0,1
45	497865,55	1275208,57	0,1
46	497865,61	1275204,57	0,1
47	497887,28	1275204,89	0,1
48	497917,42	1275205,12	0,1
49	497913,99	1275170,30	0,1
50	497909,24	1275133,84	0,1
51	497880,21	1275145,56	0,1
52	497849,92	1275157,83	0,1
53	497817,52	1275171,15	0,1
54	497816,00	1275167,45	0,1
55	497848,40	1275154,13	0,1
56	497878,71	1275141,86	0,1
57	497908,70	1275129,76	0,1
58	497904,78	1275101,55	0,1
59	497899,66	1275074,38	0,1
60	497879,00	1275082,56	0,1
61	497857,25	1275090,00	0,1
62	497828,44	1275102,94	0,1
63	497798,38	1275115,70	0,1
64	497774,88	1275124,78	0,1
65	497746,64	1275136,38	0,1
66	497746,67	1275132,00	0,1
67	497773,40	1275121,06	0,1
68	497795,41	1275112,57	0,1
69	497790,29	1275079,72	0,1
70	497785,07	1275045,21	0,1
71	497779,27	1275008,14	0,1
72	497773,92	1274974,30	0,1
73	497768,63	1274939,83	0,1

**ВЛ-0,4 кВ №2 от ТП №319**

<b>Номер угла</b>	<b>X, м</b>	<b>Y, м</b>	<b>Средняя квадратическая погрешность характерной точки</b>
74	497763,09	1274904,69	0,1
75	497757,99	1274871,75	0,1
76	497761,95	1274871,13	0,1
77	497766,44	1274900,12	0,1
78	497773,46	1274892,92	0,1
79	497776,32	1274895,72	0,1
80	497767,21	1274905,06	0,1
81	497772,38	1274937,83	0,1
82	497782,90	1274939,92	0,1
83	497782,00	1274943,81	0,1
84	497773,03	1274942,04	0,1
85	497777,79	1274973,10	0,1
86	497790,53	1274987,07	0,1
87	497787,47	1274989,83	0,1
88	497778,94	1274980,36	0,1
89	497783,23	1275007,52	0,1
90	497788,27	1275039,71	0,1
91	497794,36	1275031,04	0,1
92	497797,64	1275033,34	0,1
93	497789,15	1275045,41	0,1
94	497794,25	1275079,12	0,1
95	497799,22	1275111,01	0,1
96	497826,84	1275099,28	0,1
97	497854,27	1275087,01	0,1
98	497849,40	1275053,98	0,1
99	497844,26	1275019,31	0,1
100	497838,25	1274982,11	0,1
101	497833,73	1274952,95	0,1
102	497828,76	1274920,52	0,1
103	497823,82	1274888,87	0,1
104	497818,63	1274859,12	0,1
105	497813,33	1274830,52	0,1
106	497817,27	1274829,80	0,1
107	497822,57	1274858,42	0,1
108	497827,76	1274888,21	0,1
109	497832,38	1274917,72	0,1
110	497841,01	1274915,47	0,1
111	497842,01	1274919,35	0,1
112	497833,00	1274921,70	0,1
113	497837,61	1274951,78	0,1
114	497848,88	1274964,79	0,1
115	497845,86	1274967,41	0,1



**ВЛ-0,4 кВ №2 от ТП №319**

<b>Номер угла</b>	<b>X, м</b>	<b>Y, м</b>	<b>Средняя квадратическая погрешность характерной точки</b>
116	497838,75	1274959,21	0,1
117	497842,21	1274981,49	0,1
118	497847,41	1275013,78	0,1
119	497853,23	1275005,38	0,1
120	497856,51	1275007,66	0,1
121	497848,32	1275019,48	0,1
122	497853,36	1275053,40	0,1
123	497858,10	1275085,55	0,1
124	497877,62	1275078,80	0,1
125	497900,10	1275069,91	0,1
126	497915,58	1275055,51	0,1
127	497909,31	1275018,00	0,1
128	497903,35	1274984,26	0,1
129	497897,77	1274950,21	0,1
130	497893,85	1274916,00	0,1
131	497890,29	1274893,79	0,1
132	497874,51	1274866,78	0,1
133	497877,97	1274864,76	0,1
134	497889,16	1274883,92	0,1
135	497885,60	1274852,24	0,1
136	497881,98	1274818,16	0,1
137	497885,96	1274817,74	0,1
138	497889,58	1274851,80	0,1
139	497894,18	1274892,82	0,1
140	497897,81	1274915,46	0,1
141	497901,73	1274949,65	0,1
142	497907,29	1274983,58	0,1
143	497913,25	1275017,32	0,1
144	497919,28	1275053,36	0,1
145	497928,42	1275049,27	0,1
146	497946,36	1275041,28	0,1
147	497954,33	1275037,69	0,1
148	497979,41	1275014,60	0,1
149	497971,46	1275009,53	0,1
150	497973,62	1275006,15	0,1
151	497982,46	1275011,79	0,1
152	498008,75	1274987,34	0,1
153	498032,95	1274964,93	0,1
154	498050,82	1274949,03	0,1
155	498053,62	1274908,32	0,1
156	498055,20	1274874,50	0,1
157	498057,51	1274822,94	0,1

<b>ВЛ-0,4 кВ №2 от ТП №319</b>			
<b>Номер угла</b>	<b>X, м</b>	<b>Y, м</b>	<b>Средняя квадратическая погрешность характерной точки</b>
158	498057,94	1274810,33	0,1
159	498059,70	1274774,05	0,1
160	498060,47	1274747,61	0,1
161	498061,86	1274712,18	0,1
1	498065,86	1274712,34	0,1

Глава Администрации  
города Пскова

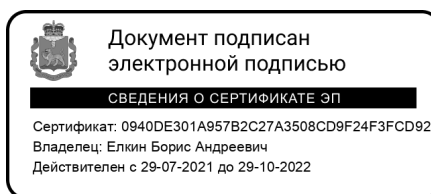

Б.А. Елкин