



АДМИНИСТРАЦИЯ ГОРОДА ПСКОВА  
**ПОСТАНОВЛЕНИЕ**

от 19.10.2022 № 2004

г. Псков

Об установлении публичного сервитута для размещения объекта электросетевого хозяйства «ВЛ-0,4 кВ №2 от ТП №364» в границах кадастровых кварталов 60:27:0210202; 60:27:0210203; 60:27:0210205 и земельных участков с кадастровыми номерами 60:27:0210202:6; 60:27:0210202:73; 60:27:0210202:8; 60:27:0210203:9; 60:27:0210203:20; 60:27:0210203:87; 60:27:0210203:92; 60:27:0210203:93; 60:27:0210203:94; 60:27:0210202:5; 60:27:0210202:74; 60:27:0210203:19; 60:27:0210203:88; 60:27:0210203:95; 60:27:0210205:239; 60:27:0210202:1; 60:27:0210202:4; 60:27:0210205:81; 60:27:0210203:91

В соответствии со статьей 23, пунктом 1 статьи 39.37, подпунктом 4 статьи 39.38, статьей 39.39, пунктом 1 статьи 39.40, статьями 39.41, 39.42, 39.43, пунктом 1 статьи 39.45 Земельного кодекса Российской Федерации, пунктом 3, 4 статьи 3.6 Федерального закона от 25.10.2001 № 137-ФЗ «О введении в действие Земельного кодекса Российской Федерации», Федеральным законом от 06.10.2003 № 131-ФЗ «Об общих принципах организации местного самоуправления в Российской Федерации», приказом Министерства экономического развития Российской Федерации № 542 от 10.10.2018 «Об утверждении требований к форме ходатайства об установлении публичного сервитута, содержанию обоснования необходимости установления публичного сервитута», Положением о распределении полномочий органов местного самоуправления муниципального образования «Город Псков», утвержденным решением Псковской городской Думы от 16.12.2016 № 2161, на основании ходатайства от 03.03.2022 и заявления (исх. № 207/22 ПКБСЗ от 05.03.2022; вх. № КУМИ-01-193 от 15.03.2022) Публичного акционерного общества «Россети Северо-Запад» (ИНН 7802312751, ОГРН 1047855175785), поданных Кузьминым Д.С. по доверенности № 60/33-н/60-2021-8-430 от 27.12.2021 удостоверенной нотариусом нотариального округа города Пскова и Псковского района Псковской области Семеновой Н.А. и схемы расположения границ публичного сервитута на кадастровом плане территории, руководствуясь

подпунктом 6.1. пункта 6 статьи 32, подпунктом 5 пункта 1 статьи 34 Устава муниципального образования «Город Псков», Администрация города Пскова

## ПОСТАНОВЛЯЕТ:

1. Установить в пользу Публичного акционерного общества «Россети Северо-Запад» (ИНН 7802312751, ОГРН 1047855175785) публичный сервитут площадью 3970 кв. м в отношении земельных участков в границах кадастровых кварталов 60:27:0210202; 60:27:0210203; 60:27:0210205 и земельных участков с кадастровыми номерами 60:27:0210202:6 с местоположением: г. Псков, ул. Боровая, дом 39-а; 60:27:0210202:73 с местоположением: г. Псков, ул. Боровая, земельный участок 47А; 60:27:0210202:8 с местоположением: г. Псков, ул. Боровая, д. 35; 60:27:0210203:9 с местоположением: г. Псков, ул. Боровая, д. 58; 60:27:0210203:20 с местоположением: г. Псков, ул. Боровая, д. 40-а; 60:27:0210203:87 с местоположением: г. Псков, ул. Боровая, д. 50, кв. 1; 60:27:0210203:92 с местоположением: г. Псков, ул. Боровая, д. 44; 60:27:0210203:93 с местоположением: г. Псков, ул. Боровая, д. 38; 60:27:0210203:94 с местоположением: г. Псков, ул. Боровая, д. 54; 60:27:0210202:5 с местоположением: г. Псков, ул. Боровая, дом 41; 60:27:0210202:74 с местоположением: г. Псков, ул. Боровая, д. 39; 60:27:0210203:19 с местоположением: г. Псков, ул. Боровая, д. 56; 60:27:0210203:88 с местоположением: г. Псков, ул. Боровая, д. 42; 60:27:0210203:95 с местоположением: г. Псков, ул. Боровая, д. 46; 60:27:0210205:239 с местоположением: г. Псков, ул. Боровая, д. 27; 60:27:0210202:1 с местоположением: г. Псков, ул. Боровая, д. 49; 60:27:0210202:4 с местоположением: г. Псков, ул. Боровая, д. 43; 60:27:0210205:81 с местоположением: г. Псков, 60:27:0210203:91 с местоположением: г. Псков, ул. Боровая, д. 52 и утвердить границу публичного сервитута согласно приложению к настоящему постановлению.

2. Цель установления публичного сервитута: размещение в целях эксплуатации объекта электросетевого хозяйства «ВЛ-0,4 кВ №2 от ТП №364» и его неотъемлемых технологических частей, необходимых для организации электроснабжения населения.

3. Срок публичного сервитута: 49 (сорок девять) лет.

4. Срок, в течение которого в соответствии с расчетом заявителя использование земельных участков (их частей) и (или) расположенных на них объектах недвижимости в соответствии с их разрешенным использованием будет в соответствии с подпунктом 4 пункта 1 статьи 39.41 Земельного кодекса Российской Федерации невозможно или существенно затруднено (при возникновении таких обстоятельств) – от 3 до 60 дней.

5. Порядок установления зон с особыми условиями использования территорий и содержание ограничений прав на земельные участки в границах таких зон установлен постановлением Правительства Российской Федерации

от 24.02.2009 № 160 «О порядке установления охранных зон объектов электросетевого хозяйства и особых условий использования земельных участков, расположенных в границах таких зон».

6. Плата за публичный сервитут не устанавливается.

7. График проведения работ при осуществлении деятельности, для обеспечения которой устанавливается публичный сервитут: при отсутствии аварийных ситуаций, капитальный ремонт объекта электросетевого хозяйства производится с предварительным уведомлением собственников (землепользователей, землевладельцев, арендаторов) земельных участков 1 раз в 10 лет (продолжительность не превышает три месяца для земельных участков, предназначенных для жилищного строительства (в том числе индивидуального жилищного строительства), ведения личного подсобного хозяйства, садоводства, огородничества; не превышает один год - в отношении иных земельных участков).

8. Публичное акционерное общество «Россети Северо-Запад» обязано привести земельный участок в состояние, пригодное для его использования в соответствии с разрешенным использованием, в срок не позднее чем три месяца после завершения эксплуатации объекта электросетевого хозяйства, указанного в пункте 2 настоящего постановления.

9. Комитету по управлению муниципальным имуществом города Пскова (Кузнецова Е.В.) в течение пяти рабочих дней со дня принятия настоящего постановления направить копию настоящего постановления с приложением утвержденной схемы расположения границ публичного сервитута:

9.1 в Управление Федеральной службы государственной регистрации, кадастра и картографии по Псковской области;

9.2 Публичному акционерному обществу «Россети Северо-Запад» (ИНН 7802312751, ОГРН 1047855175785).

10. Разместить настоящее постановление на официальном портале Администрации города Пскова в сети «Интернет».

11. Публичный сервитут считается установленным со дня внесения сведений о нем в Единый государственный реестр недвижимости.

12. Контроль за исполнением настоящего постановления возложить на заместителя Главы Администрации города Пскова Волкова П.В.

Глава Администрации  
города Пскова

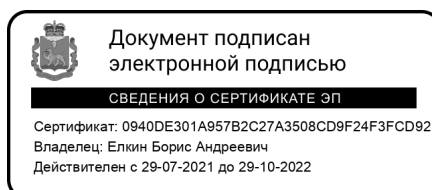

Б.А. Елкин

### СХЕМА ГРАНИЦ РАЗМЕЩЕНИЯ ПУБЛИЧНОГО СЕРВИТУТА

Объект: ВЛ-0,4 кв №2 от ТП №364

Местоположение: Псковская область, г. Псков.

Кадастровые кварталы: 60:27:0210202; 60:27:0210203; 60:27:0210205;

Кадастровые номера земельных участков: 60:27:0210202:6; 60:27:0210202:73;

60:27:0210202:8; 60:27:0210203:9; 60:27:0210203:20; 60:27:0210203:87; 60:27:0210203:92;

60:27:0210203:93; 60:27:0210203:94; 60:27:0210202:5; 60:27:0210202:74; 60:27:0210203:19;

60:27:0210203:88; 60:27:0210203:95; 60:27:0210205:239; 60:27:0210202:1; 60:27:0210202:4;

60:27:0210205:81;

60:27:0210203:91.

Система координат: МСК-60 (Зона 1)

Площадь сервитута: 3970 кв.м

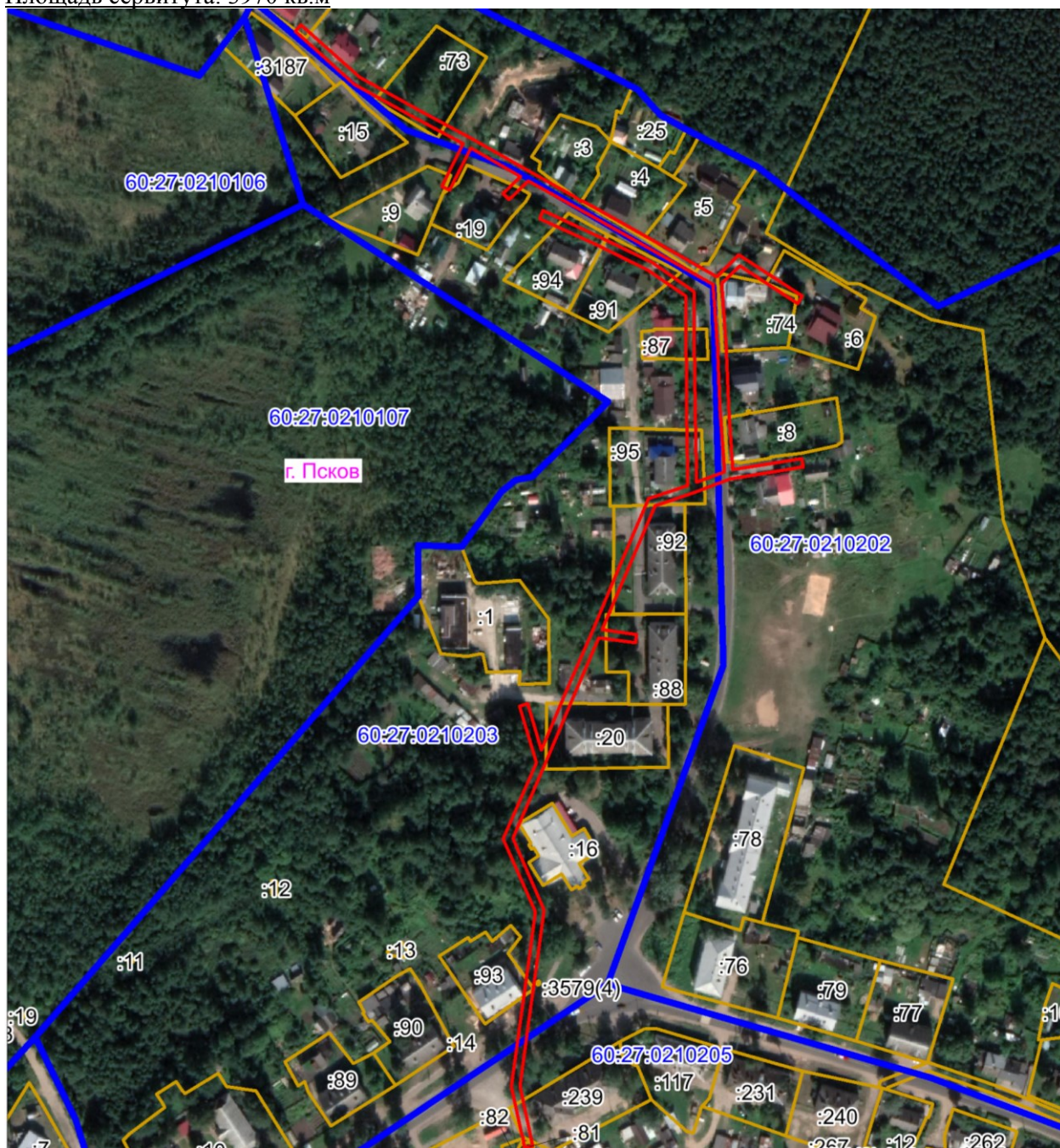

Масштаб 1:3000

Используемые условные знаки и обозначения:

— Граница публичного сервитута

## Каталог координат:

<b>ВЛ-0,4 кВ №2 от ТП №364</b>			
<b>Номер угла</b>	<b>X, м</b>	<b>Y, м</b>	<b>Средняя квадратическая погрешность характерной точки</b>
1	493287,15	1277549,89	0,1
2	493288,78	1277549,56	0,1
3	493292,11	1277549,21	0,1
4	493293,42	1277548,57	0,1
5	493315,63	1277543,79	0,1
6	493346,62	1277548,08	0,1
7	493371,86	1277551,60	0,1
8	493396,66	1277555,05	0,1
9	493430,43	1277540,10	0,1
10	493465,54	1277555,41	0,1
11	493491,87	1277547,55	0,1
12	493493,01	1277551,39	0,1
13	493471,34	1277557,86	0,1
14	493499,08	1277569,51	0,1
15	493526,37	1277581,39	0,1
16	493557,42	1277594,41	0,1
17	493588,01	1277607,64	0,1
18	493594,22	1277625,92	0,1
19	493621,70	1277625,34	0,1
20	493653,60	1277624,97	0,1
21	493681,94	1277624,71	0,1
22	493694,06	1277607,19	0,1
23	493705,33	1277584,11	0,1
24	493717,95	1277556,94	0,1
25	493721,57	1277558,62	0,1
26	493708,95	1277585,83	0,1
27	493697,52	1277609,21	0,1
28	493684,04	1277628,69	0,1
29	493653,64	1277628,97	0,1
30	493621,76	1277629,34	0,1
31	493595,68	1277629,89	0,1
32	493600,59	1277642,74	0,1
33	493628,35	1277640,90	0,1
34	493658,56	1277639,53	0,1
35	493687,34	1277637,63	0,1
36	493704,49	1277607,28	0,1
37	493719,33	1277580,63	0,1
38	493735,36	1277551,71	0,1
39	493726,77	1277542,88	0,1
40	493729,63	1277540,10	0,1

**ВЛ-0,4 кВ №2 от ТП №364**

<b>Номер угла</b>	<b>X, м</b>	<b>Y, м</b>	<b>Средняя квадратическая погрешность характерной точки</b>
41	493737,40	1277548,09	0,1
42	493750,57	1277524,95	0,1
43	493730,99	1277515,23	0,1
44	493732,77	1277511,65	0,1
45	493752,52	1277521,45	0,1
46	493764,62	1277499,00	0,1
47	493780,14	1277471,03	0,1
48	493804,63	1277443,48	0,1
49	493807,61	1277446,14	0,1
50	493783,42	1277473,35	0,1
51	493768,12	1277500,92	0,1
52	493755,11	1277525,07	0,1
53	493739,56	1277552,36	0,1
54	493727,97	1277573,29	0,1
55	493725,74	1277576,34	0,1
56	493726,14	1277576,59	0,1
57	493722,83	1277582,57	0,1
58	493707,97	1277609,24	0,1
59	493691,03	1277639,23	0,1
60	493701,04	1277649,55	0,1
61	493681,90	1277679,03	0,1
62	493678,54	1277676,85	0,1
63	493695,94	1277650,05	0,1
64	493687,75	1277641,60	0,1
65	493658,78	1277643,53	0,1
66	493628,57	1277644,90	0,1
67	493601,57	1277646,68	0,1
68	493606,61	1277678,78	0,1
69	493602,65	1277679,40	0,1
70	493597,30	1277645,32	0,1
71	493590,92	1277628,63	0,1
72	493584,79	1277610,60	0,1
73	493555,86	1277598,09	0,1
74	493527,22	1277586,09	0,1
75	493525,17	1277601,86	0,1
76	493521,21	1277601,34	0,1
77	493523,41	1277584,47	0,1
78	493497,50	1277573,19	0,1
79	493464,62	1277559,38	0,1
80	493437,64	1277547,59	0,1
81	493437,46	1277547,30	0,1
82	493437,25	1277547,42	0,1

<b>ВЛ-0,4 кВ №2 от ТП №364</b>			
<b>Номер угла</b>	<b>X, м</b>	<b>Y, м</b>	<b>Средняя квадратическая погрешность характерной точки</b>
83	493430,45	1277544,46	0,1
84	493397,24	1277559,17	0,1
85	493371,30	1277555,56	0,1
86	493346,06	1277552,04	0,1
87	493315,79	1277547,85	0,1
88	493290,46	1277553,30	0,1
89	493287,95	1277553,81	0,1
1	493287,15	1277549,89	0,1

Глава Администрации  
города Пскова



Б.А. Елкин