



АДМИНИСТРАЦИЯ ГОРОДА ПСКОВА  
**ПОСТАНОВЛЕНИЕ**

от 20.10.2022 № 2039

г. Псков

Об установлении публичного сервитута для размещения объекта электросетевого хозяйства «ВЛ-0,4 кВ №1, №2 от ТП №1» в границах кадастровых кварталов 60:27:0110102; 60:27:0110103; 60:27:0110104; 60:27:0110105; 60:27:0110106; 60:27:0110109; 60:27:0110111; 60:27:0110112 и земельных участков с кадастровыми номерами 60:27:0110104:16; 60:27:0110104:8; 60:27:0110105:10; 60:27:0110105:6; 60:27:0110111:11; 60:27:0110111:31; 60:27:0000000:3130; 60:27:0000000:3497; 60:27:0110103:43; 60:27:0110104:2; 60:27:0110104:21; 60:27:0110104:357; 60:27:0110104:837; 60:27:0110111:1; 60:27:0110111:27; 60:27:0110104:20; 60:27:0110104:12; 60:27:0110103:48; 60:27:0110104:56; 60:27:0110111:32; 60:27:0000000:2396; 60:27:0110111:24

В соответствии со статьей 23, пунктом 1 статьи 39.37, подпунктом 4 статьи 39.38, статьей 39.39, пунктом 1 статьи 39.40, статьями 39.41, 39.42, 39.43, пунктом 1 статьи 39.45 Земельного кодекса Российской Федерации, пунктом 3, 4 статьи 3.6 Федерального закона от 25.10.2001 № 137-ФЗ «О введении в действие Земельного кодекса Российской Федерации», Федеральным законом от 06.10.2003 № 131-ФЗ «Об общих принципах организации местного самоуправления в Российской Федерации», приказом Министерства экономического развития Российской Федерации № 542 от 10.10.2018 «Об утверждении требований к форме ходатайства об установлении публичного сервитута, содержанию обоснования необходимости установления публичного сервитута», Положением о распределении полномочий органов местного самоуправления муниципального образования «Город Псков», утвержденным решением Псковской городской Думы от 16.12.2016 № 2161, на основании ходатайства от 12.05.2022 и заявления (исх. № 434/22 ПКБСЗ от 17.05.2022; вх. № КУМИ-01-3196 от 23.05.2022) Публичного акционерного общества «Россети Северо-Запад» (ИНН 7802312751, ОГРН 1047855175785), поданных Головановой Д.С. по доверенности № 60/33-н/60-2021-8-430 от 27.12.2021 удостоверенной

нотариусом нотариального округа города Пскова и Псковского района Псковской области Семеновой Н.А. и схемы расположения границ публичного сервитута на кадастровом плане территории, руководствуясь подпунктом 6.1. пункта 6 статьи 32, подпунктом 5 пункта 1 статьи 34 Устава муниципального образования «Город Псков», Администрация города Пскова

## ПОСТАНОВЛЯЕТ:

1. Установить в пользу Публичного акционерного общества «Россети Северо-Запад» (ИНН 7802312751, ОГРН 1047855175785) публичный сервитут площадью 7 743 кв. м в отношении земельных участков в границах кадастровых кварталов 60:27:0110102; 60:27:0110103; 60:27:0110104; 60:27:0110105; 60:27:0110106; 60:27:0110109; 60:27:0110111; 60:27:0110112 и земельных участков с кадастровыми номерами 60:27:0110104:16 с местоположением: г. Псков, ул. Алексея Алехина, д.3А; 60:27:0110104:8 с местоположением: г. Псков, ул. Ижорского Батальона, д. 25; 60:27:0110105:10 с местоположением: г. Псков, ул. Ижорского Батальона, д. 18; 60:27:0110105:6 с местоположением: г. Псков, ул. Ижорского Батальона, д. 28; 60:27:0110111:11 с местоположением: г. Псков, ул. Техническая, дом 5; 60:27:0110111:31 с местоположением: г. Псков, ул. Снятная, дом 14; 60:27:0000000:3130 с местоположением: г. Псков, ул. Ижорского Батальона; 60:27:0000000:3497 с местоположением: г. Псков, ул. Л. Поземского, до п. Овсище; 60:27:0110103:43 с местоположением: г. Псков, ул. Ижорского Батальона, дом 37; 60:27:0110104:2 с местоположением: г.Псков, ул.Ижорского Батальона, дом 31; 60:27:0110104:21 с местоположением: г. Псков, ул. Ижорского Батальона, ост.авт. "Завод "Тиконд"; 60:27:0110104:357 с местоположением: г. Псков, ул. Снятная, Техническая, Алехина, пер-ки Снятный, Ижорский, пр-д Прибрежный; 60:27:0110104:837 с местоположением: г. Псков, ул. Ижорского Батальона, д. 21, д. 23; 60:27:0110111:1 с местоположением: г. Псков, ул. Снятная, д. 12; 60:27:0110111:27 с местоположением: г. Псков, ул. Ижорского Батальона, д. 7; 60:27:0110104:20 с местоположением: г. Псков, ул. Алексея Алехина, напротив д. 2; 60:27:0110104:12 с местоположением: г. Псков, ул. Техническая, дом 6; 60:27:0110103:48 с местоположением: г. Псков, ул. Алексея Алехина, дом 2; 60:27:0110104:56 с местоположением: г. Псков, ул. Алексея Алехина, пересечение ул. А. Алехина и ул. Техническая; 60:27:0110111:32 с местоположением: г. Псков, ул. Снятная, д. 14; 60:27:0000000:2396 с местоположением: г. Псков, улицы Снятная, Техническая, Алехина, переулки Снятный, Ижорский, проезд Прибрежный; 60:27:0110111:24 с местоположением: г. Псков, ул. Снятная, д. 20 и утвердить границу публичного сервитута согласно приложению к настоящему постановлению.

2. Цель установления публичного сервитута: размещение в целях эксплуатации объекта электросетевого хозяйства «ВЛ-0,4 кВ №1, №2 от ТП

№1» и его неотъемлемых технологических частей, необходимых для организации электроснабжения населения.

3. Срок публичного сервитута: 49 (сорок девять) лет.

4. Срок, в течение которого в соответствии с расчетом заявителя использование земельных участков (их частей) и (или) расположенных на них объектах недвижимости в соответствии с их разрешенным использованием будет в соответствии с подпунктом 4 пункта 1 статьи 39.41 Земельного кодекса Российской Федерации невозможно или существенно затруднено (при возникновении таких обстоятельств) – от 3 до 60 дней.

5. Порядок установления зон с особыми условиями использования территорий и содержание ограничений прав на земельные участки в границах таких зон установлен постановлением Правительства Российской Федерации от 24.02.2009 № 160 «О порядке установления охранных зон объектов электросетевого хозяйства и особых условий использования земельных участков, расположенных в границах таких зон».

6. Плата за публичный сервитут не устанавливается.

7. График проведения работ при осуществлении деятельности, для обеспечения которой устанавливается публичный сервитут: при отсутствии аварийных ситуаций, капитальный ремонт объекта электросетевого хозяйства производится с предварительным уведомлением собственников (землепользователей, землевладельцев, арендаторов) земельных участков 1 раз в 10 лет (продолжительность не превышает три месяца для земельных участков, предназначенных для жилищного строительства (в том числе индивидуального жилищного строительства), ведения личного подсобного хозяйства, садоводства, огородничества; не превышает один год - в отношении иных земельных участков).

8. Публичное акционерное общество «Россети Северо-Запад» обязано привести земельный участок в состояние, пригодное для его использования в соответствии с разрешенным использованием, в срок не позднее чем три месяца после завершения эксплуатации объекта электросетевого хозяйства, указанного в пункте 2 настоящего постановления.

9. Комитету по управлению муниципальным имуществом города Пскова (Кузнецова Е.В.) в течение пяти рабочих дней со дня принятия настоящего постановления направить копию настоящего постановления с приложением утвержденной схемы расположения границ публичного сервитута:

9.1 в Управление Федеральной службы государственной регистрации, кадастра и картографии по Псковской области;

9.2 Публичному акционерному обществу «Россети Северо-Запад» (ИНН 7802312751, ОГРН 1047855175785).

10. Разместить настоящее постановление на официальном портале Администрации города Пскова в сети «Интернет».

11. Публичный сервитут считается установленным со дня внесения сведений о нем в Единый государственный реестр недвижимости.

12. Контроль за исполнением настоящего постановления возложить

на заместителя Главы Администрации города Пскова Волкова П.В.

Глава Администрации  
города Пскова



Б.А. Елкин

## СХЕМА ГРАНИЦ РАЗМЕЩЕНИЯ ПУБЛИЧНОГО СЕРВИТУТА

Объект: ВЛ-0,4 кв №1, №2 от ТП №1

Местоположение: Псковская область, г. Псков.

Кадастровые кварталы: 60:27:0110102; 60:27:0110103; 60:27:0110104; 60:27:0110105;  
60:27:0110106; 60:27:0110109; 60:27:0110111; 60:27:0110112;

Кадастровые номера земельных участков: 60:27:0110104:16; 60:27:0110104:8;  
60:27:0110105:10; 60:27:0110105:6; 60:27:0110111:11; 60:27:0110111:31;  
60:27:0000000:3130; 60:27:0000000:3497; 60:27:0110103:43; 60:27:0110104:2;  
60:27:0110104:21; 60:27:0110104:357; 60:27:0110104:837; 60:27:0110111:1;  
60:27:0110111:27; 60:27:0110104:20; 60:27:0110104:12; 60:27:0110103:48;  
60:27:0110104:56; 60:27:0110111:32; 60:27:0000000:2396; 60:27:0110111:24.

Система координат: МСК-60 (Зона 1)

Площадь сервитута: 7743 кв.м

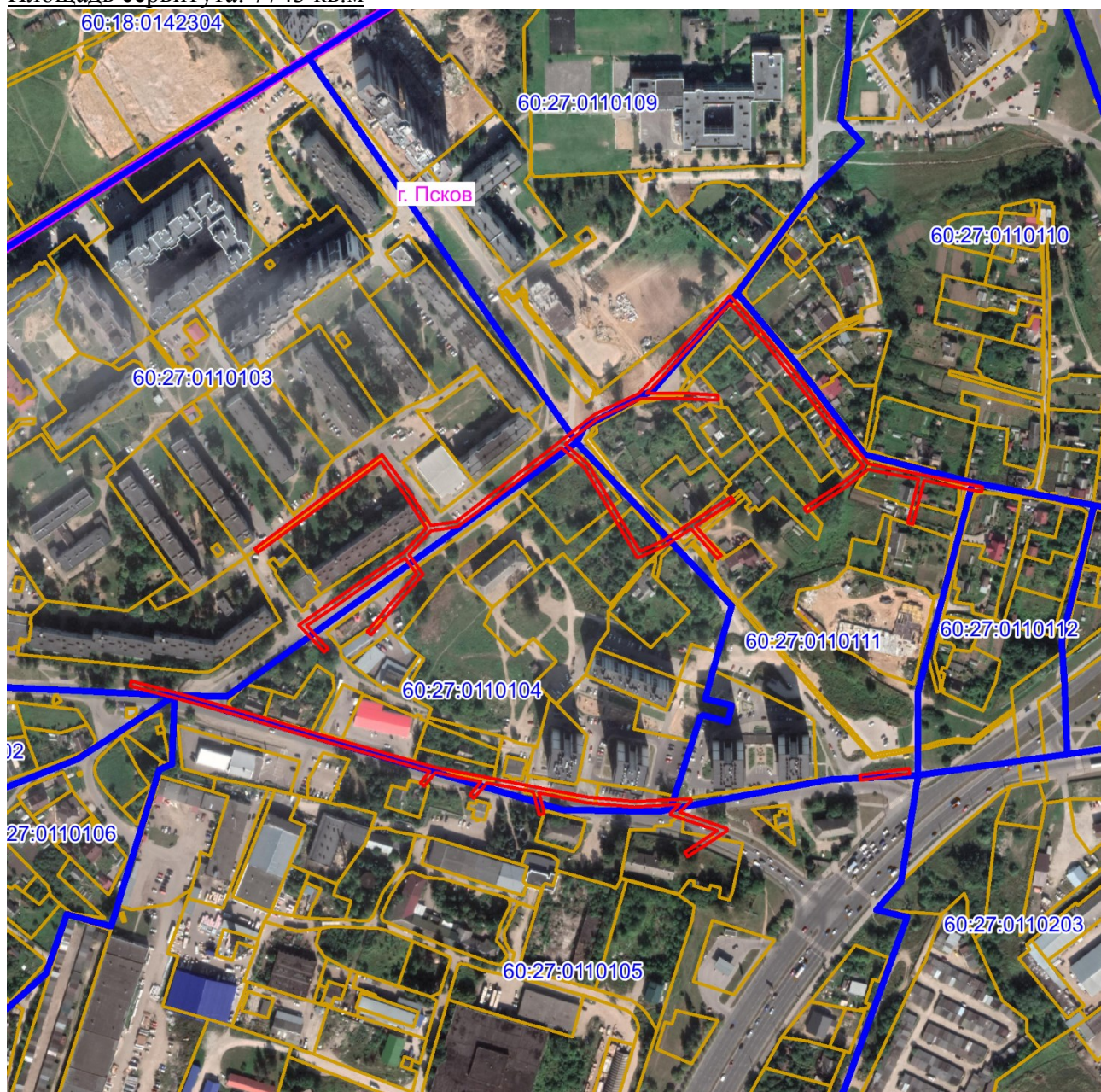

Масштаб 1:5000

Используемые условные знаки и обозначения:

— Граница публичного сервитута

## Каталог координат:

ВЛ-0,4 кВ №1, №2 от ТП №1			
Номер угла	X, м	Y, м	Средняя квадратическая погрешность характерной точки
1	502147,54	1270136,73	0,1
2	502138,59	1270170,89	0,1
3	502126,08	1270216,50	0,1
4	502117,92	1270243,21	0,1
5	502108,83	1270274,72	0,1
6	502098,43	1270310,27	0,1
7	502088,59	1270343,93	0,1
8	502081,29	1270370,62	0,1
9	502073,34	1270410,21	0,1
10	502066,05	1270448,21	0,1
11	502058,19	1270487,94	0,1
12	502054,70	1270524,14	0,1
13	502057,16	1270567,07	0,1
14	502055,66	1270567,91	0,1
15	502046,85	1270558,60	0,1
16	502034,23	1270595,31	0,1
17	502032,62	1270595,57	0,1
18	502012,64	1270565,30	0,1
19	502015,98	1270563,10	0,1
20	502032,48	1270588,10	0,1
21	502044,84	1270552,16	0,1
22	502046,15	1270552,02	0,1
23	502052,69	1270558,95	0,1
24	502050,69	1270524,06	0,1
25	502054,23	1270487,36	0,1
26	502061,51	1270450,58	0,1
27	502046,70	1270454,49	0,1
28	502045,62	1270454,18	0,1
29	502044,75	1270450,87	0,1
30	502062,36	1270446,22	0,1
31	502069,20	1270410,57	0,1
32	502057,50	1270400,30	0,1
33	502060,14	1270397,29	0,1
34	502070,10	1270406,03	0,1
35	502077,15	1270370,96	0,1
36	502066,59	1270362,42	0,1
37	502069,11	1270359,30	0,1
38	502078,23	1270366,68	0,1
39	502084,75	1270342,84	0,1
40	502094,59	1270309,15	0,1
41	502104,99	1270273,60	0,1
42	502114,09	1270242,07	0,1

<b>ВЛ-0,4 кВ №1, №2 от ТП №1</b>			
<b>Номер угла</b>	<b>X, м</b>	<b>Y, м</b>	<b>Средняя квадратическая погрешность характерной точки</b>
43	502122,24	1270215,39	0,1
44	502134,73	1270169,85	0,1
45	502143,67	1270135,72	0,1
1	502147,54	1270136,73	0,1
46	502075,20	1270697,50	0,1
47	502080,47	1270735,43	0,1
48	502076,52	1270735,98	0,1
49	502071,23	1270698,05	0,1
46	502075,20	1270697,50	0,1
50	502249,77	1270231,92	0,1
51	502271,52	1270261,43	0,1
52	502291,77	1270288,69	0,1
53	502306,91	1270309,46	0,1
54	502321,96	1270329,61	0,1
55	502293,47	1270350,57	0,1
56	502267,20	1270367,47	0,1
57	502270,15	1270386,72	0,1
58	502290,92	1270413,50	0,1
59	502311,46	1270440,41	0,1
60	502331,69	1270466,49	0,1
61	502353,51	1270494,04	0,1
62	502368,82	1270527,31	0,1
63	502391,55	1270549,21	0,1
64	502416,10	1270571,31	0,1
65	502444,48	1270597,73	0,1
66	502411,78	1270626,43	0,1
67	502378,19	1270653,18	0,1
68	502347,11	1270677,89	0,1
69	502314,61	1270704,38	0,1
70	502306,51	1270745,93	0,1
71	502297,10	1270791,91	0,1
72	502293,18	1270791,11	0,1
73	502302,21	1270747,00	0,1
74	502268,32	1270738,32	0,1
75	502269,30	1270734,45	0,1
76	502303,00	1270743,08	0,1
77	502310,65	1270703,80	0,1
78	502296,79	1270686,38	0,1
79	502277,57	1270656,96	0,1
80	502280,92	1270654,77	0,1

ВЛ-0,4 кВ №1, №2 от ТП №1			
Номер угла	X, м	Y, м	Средняя квадратическая погрешность характерной точки
81	502300,04	1270684,04	0,1
82	502313,09	1270700,45	0,1
83	502344,60	1270674,77	0,1
84	502375,70	1270650,04	0,1
85	502409,22	1270623,36	0,1
86	502438,52	1270597,64	0,1
87	502413,40	1270574,26	0,1
88	502388,83	1270552,14	0,1
89	502369,18	1270533,22	0,1
90	502369,31	1270560,96	0,1
91	502367,79	1270587,73	0,1
92	502366,49	1270588,62	0,1
93	502363,75	1270588,46	0,1
94	502365,31	1270560,86	0,1
95	502365,16	1270528,94	0,1
96	502350,08	1270496,16	0,1
97	502330,03	1270470,84	0,1
98	502314,03	1270489,03	0,1
99	502290,14	1270503,09	0,1
100	502264,08	1270518,48	0,1
101	502247,54	1270528,35	0,1
102	502255,48	1270546,08	0,1
103	502268,93	1270566,98	0,1
104	502289,22	1270598,51	0,1
105	502285,86	1270600,67	0,1
106	502266,84	1270571,12	0,1
107	502244,72	1270590,95	0,1
108	502242,05	1270587,97	0,1
109	502264,65	1270567,71	0,1
110	502251,96	1270547,99	0,1
111	502242,44	1270526,74	0,1
112	502262,04	1270515,04	0,1
113	502288,10	1270499,64	0,1
114	502311,45	1270485,91	0,1
115	502327,52	1270467,65	0,1
116	502308,28	1270442,85	0,1
117	502287,76	1270415,94	0,1
118	502266,35	1270388,35	0,1
119	502263,15	1270367,48	0,1
120	502244,91	1270350,51	0,1
121	502229,82	1270361,51	0,1
122	502207,36	1270341,59	0,1
123	502182,97	1270321,37	0,1
124	502185,53	1270318,28	0,1
125	502209,96	1270338,55	0,1
126	502230,07	1270356,39	0,1
127	502242,32	1270347,46	0,1



ВЛ-0,4 кВ №1, №2 от ТП №1			
Номер угла	X, м	Y, м	Средняя квадратическая погрешность характерной точки
128	502225,98	1270323,41	0,1
129	502205,91	1270294,87	0,1
130	502190,23	1270271,78	0,1
131	502172,74	1270288,20	0,1
132	502170,00	1270285,28	0,1
133	502190,91	1270265,66	0,1
134	502209,20	1270292,60	0,1
135	502229,28	1270321,14	0,1
136	502246,59	1270346,63	0,1
137	502265,25	1270363,97	0,1
138	502291,20	1270347,27	0,1
139	502316,34	1270328,77	0,1
140	502303,69	1270311,83	0,1
141	502288,55	1270291,05	0,1
142	502268,30	1270263,81	0,1
143	502246,54	1270234,28	0,1
50	502249,77	1270231,92	0,1

Глава Администрации  
города Пскова

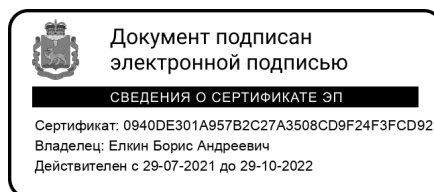

Б.А. Елкин