



АДМИНИСТРАЦИЯ ГОРОДА ПСКОВА
ПОСТАНОВЛЕНИЕ

от 20.10.2022 № 2041

г. Псков

Об установлении публичного сервитута для размещения объекта электросетевого хозяйства «ВЛ-0,4 кВ №1, №2, №3 от ТП №288 наружное освещение» в границах кадастровых кварталов 60:27:0140316, 60:27:0140323, 60:27:0140325, 60:27:0140313, 60:27:0140318, 60:27:0140320, 60:27:0140322, 60:27:0140315, 60:27:0140324, 60:27:0140317, 60:27:0140321, 60:27:0140319 и земельных участков с кадастровыми номерами 60:27:0140313:246, 60:27:0140315:1, 60:27:0140315:14, 60:27:0140315:17, 60:27:0140315:62, 60:27:0140315:9, 60:27:0140319:15, 60:27:0140319:23, 60:27:0140320:15, 60:27:0140320:40, 60:27:0140320:5, 60:27:0140321:11, 60:27:0140321:138, 60:27:0140321:139, 60:27:0140321:22, 60:27:0140322:4, 60:27:0140324:10, 60:27:0140324:11, 60:27:0140324:18, 60:27:0140324:2, 60:27:0140324:28, 60:27:0140325:1, 60:27:0140325:15, 60:27:0140325:17, 60:27:0140313:11, 60:27:0140313:4, 60:27:0140315:4, 60:27:0140315:7, 60:27:0140316:33, 60:27:0140318:3, 60:27:0140319:2, 60:27:0140319:4, 60:27:0140319:5, 60:27:0140319:8, 60:27:0140320:4, 60:27:0140320:6, 60:27:0140320:8, 60:27:0140321:1, 60:27:0140321:141, 60:27:0140324:17, 60:27:0140324:19, 60:27:0140325:18, 60:27:0140325:2, 60:27:0140313:8, 60:27:0140315:190, 60:27:0140315:8, 60:27:0140319:3, 60:27:0140319:6, 60:27:0140320:9, 60:27:0140321:142, 60:27:0140321:2, 60:27:0140321:27, 60:27:0140322:2, 60:27:0140324:29, 60:27:0140325:20, 60:27:0140315:3, 60:27:0140318:2, 60:27:0140313:476, 60:27:0140315:31, 60:27:0140319:16, 60:27:0140320:7, 60:27:0140321:28, 60:27:0140321:3, 60:27:0140325:21, 60:27:0140324:1, 60:27:0000000:3147

В соответствии со статьей 23, пунктом 1 статьи 39.37, подпунктом 4 статьи 39.38, статьей 39.39, пунктом 1 статьи 39.40, статьями 39.41, 39.42, 39.43, пунктом 1 статьи 39.45 Земельного кодекса Российской Федерации, пунктом 3, 4 статьи 3.6 Федерального закона от 25.10.2001 № 137-ФЗ «О введении в действие Земельного кодекса Российской Федерации», Федеральным законом от 06.10.2003 № 131-ФЗ «Об общих принципах

организации местного самоуправления в Российской Федерации», приказом Министерства экономического развития Российской Федерации № 542 от 10.10.2018 «Об утверждении требований к форме ходатайства об установлении публичного сервитута, содержанию обоснования необходимости установления публичного сервитута», Положением о распределении полномочий органов местного самоуправления муниципального образования «Город Псков», утвержденным решением Псковской городской Думы от 16.12.2016 № 2161, на основании ходатайства от 13.05.2022 и заявления (исх. № 455/22 ПКБСЗ от 17.05.2022; вх. № КУМИ-01-3198 от 23.05.2022) Публичного акционерного общества «Россети Северо-Запад» (ИНН 7802312751, ОГРН 1047855175785), поданных Головановой Д.С. по доверенности № 60/33-н/60-2021-8-430 от 27.12.2021 удостоверенной нотариусом нотариального округа города Пскова и Псковского района Псковской области Семеновой Н.А. и схемы расположения границ публичного сервитута на кадастровом плане территории, руководствуясь подпунктом 6.1. пункта 6 статьи 32, подпунктом 5 пункта 1 статьи 34 Устава муниципального образования «Город Псков», Администрация города Пскова

ПОСТАНОВЛЯЕТ:

1. Установить в пользу Публичного акционерного общества «Россети Северо-Запад» (ИНН 7802312751, ОГРН 1047855175785) публичный сервитут площадью 15 252 кв. м в отношении земельных участков в границах кадастровых кварталов 60:27:0140316, 60:27:0140323, 60:27:0140325, 60:27:0140313, 60:27:0140318, 60:27:0140320, 60:27:0140322, 60:27:0140315, 60:27:0140324, 60:27:0140317, 60:27:0140321, 60:27:0140319 и земельных участков с кадастровыми номерами 60:27:0140313:246 с местоположением: г. Псков, пер. Зональный, у дома 14, 60:27:0140315:1 с местоположением: г. Псков, проезд Зональный 2-й, д.4, 60:27:0140315:14 с местоположением: г. Псков, проезд Зональный 3-й, д.10, 60:27:0140315:17 с местоположением: г. Псков, ш. Зональное, д.12, 60:27:0140315:62 с местоположением: г. Псков, Зональное шоссе, д.18, 60:27:0140315:9 с местоположением: г. Псков, проезд 3-й Зональный, д.6, 60:27:0140319:15 с местоположением: г. Псков, проезд Зональный 2-й, д.4, 60:27:0140319:23 с местоположением: г. Псков, проезд Медведово, д.4, 60:27:0140320:15 с местоположением: г. Псков, ул. Николая Васильева, д.8, 60:27:0140320:40 с местоположением: г. Псков, д. Медведово, д. 14, 60:27:0140320:5 с местоположением: г. Псков, пер. Медведово, д.9, 60:27:0140321:11 с местоположением: г. Псков, ш. Зональное, д. 3, 60:27:0140321:138 с местоположением: г. Псков, ш. Зональное, д. 9-А, 60:27:0140321:139 с местоположением: г. Псков, пер. Малозональный, д. 6, 60:27:0140321:22 с местоположением: г. Псков, 60:27:0140322:4 с местоположением: г. Псков, 60:27:0140324:10 с местоположением: г. Псков, проезд Березка, д. 5, 60:27:0140324:11 с местоположением: г. Псков, проезд Березка, д. 14, 60:27:0140324:18

с местоположением: г. Псков, ул. Льва Толстого, д. 89, 60:27:0140324:2
с местоположением: г. Псков, ул. Льва Толстого, д. 95, 60:27:0140324:28
с местоположением: г. Псков, ул. Льва Толстого, д. 85, 60:27:0140325:1
с местоположением: г. Псков, ул. Николая Коротаева, д. 23, 60:27:0140325:15
с местоположением: г. Псков, ул. Николая Коротаева, д. 14, 60:27:0140325:17
с местоположением: г. Псков, ул. Николая Коротаева, д. 10, 60:27:0140313:11
с местоположением: г. Псков, пер. Зональный, д.20, 60:27:0140313:4
с местоположением: г. Псков, пер. Зональный, дом 12, 60:27:0140315:4
с местоположением: г. Псков, проезд Зональный 2-й, д. 10, 60:27:0140315:7
с местоположением: г. Псков, проезд Зональный 3-й, д. 4, 60:27:0140316:33
с местоположением: г. Псков, ш. Зональное, д. 4, 60:27:0140318:3
с местоположением: г. Псков, пер. Зональный, д. 6, 60:27:0140319:2
с местоположением: г. Псков, проезд Медведово, д. 10, 60:27:0140319:4
с местоположением: г. Псков, проезд Медведово, д. 6, 60:27:0140319:5
с местоположением: г. Псков, ул. Медведово, д. 13, 60:27:0140319:8
с местоположением: г. Псков, ул. Медведово, д. 7, 60:27:0140320:4
с местоположением: г. Псков, пер. Медведово, д. 11, 60:27:0140320:6
с местоположением: г. Псков, пер. Медведово, д.7, 60:27:0140320:8
с местоположением: г. Псков, пер. Медведово, д. 3, 60:27:0140321:1
с местоположением: г. Псков, ул. Николая Васильева, д. 1, 60:27:0140321:141
с местоположением: г. Псков, пер. Малозональный, д. 8, 60:27:0140324:17
с местоположением: г. Псков, ул. Льва Толстого, дом 87/2, 60:27:0140324:19
с местоположением: г. Псков, ул. Льва Толстого, д. 91, 60:27:0140325:18
с местоположением: г. Псков, ул. Николая Коротаева, д. 8, 60:27:0140325:2
с местоположением: г. Псков, ул. Николая Коротаева, д. 21, 60:27:0140313:8
с местоположением: г. Псков, пер. Зональный, д. 16, 60:27:0140315:190
с местоположением: г. Псков, 3-й Зональный проезд,12, 60:27:0140315:8
с местоположением: г. Псков, проезд Зональный 2-й, д. 3, 60:27:0140319:3
с местоположением: г. Псков, проезд Медведово, д.8, 60:27:0140319:6
с местоположением: г. Псков, ул. Медведово, д. 9, 60:27:0140320:9 с
местоположением: г. Псков, ул. Николая Васильева, д.10, 60:27:0140321:142
с местоположением: г. Псков, Малозональный переулок, д. 4,
60:27:0140321:2 с местоположением: г. Псков, ул. Николая Васильева, д. 3,
60:27:0140321:27 с местоположением: г. Псков, ш. Зональное, д. 7,
60:27:0140322:2 с местоположением: г. Псков, ул. Новгородская, д. 1,
60:27:0140324:29 с местоположением: г. Псков, ул. Льва Толстого, д. 85,
60:27:0140325:20 с местоположением: г. Псков, ул. Николая Коротаева, д.4,
60:27:0140315:3 с местоположением: г. Псков, проезд 2-й Зональный, д. 8,
60:27:0140318:2 с местоположением: г. Псков, ул. Николая Васильева,
дом 11, 60:27:0140313:476 с местоположением: г. Псков, пер. Зональный,
д. 22, 60:27:0140315:31 с местоположением: г. Псков, проезд Зональный 3-й,
д.14, 60:27:0140319:16 с местоположением: г. Псков, ул. Медведово, д.3,
60:27:0140320:7 с местоположением: г. Псков, пер. Медведово, д. 5,
60:27:0140321:28 с местоположением: г. Псков, ш. Зональное, д. 9,
60:27:0140321:3 с местоположением: г. Псков, ул. Николая Васильева, д. 5/1,

60:27:0140325:21 с местоположением: г. Псков, ул. Льва Толстого, д. 68, 60:27:0140324:1 с местоположением: г. Псков, ул. Льва Толстого, д. 97, 60:27:0000000:3147 с местоположением: г. Псков, Зональное шоссе и утвердить границу публичного сервитута согласно приложению к настоящему постановлению.

2. Цель установления публичного сервитута: размещение в целях эксплуатации объекта электросетевого хозяйства «ВЛ-0,4 кВ №1, №2, №3 от ТП №288 наружное освещение» и его неотъемлемых технологических частей, необходимых для организации электроснабжения населения.

3. Срок публичного сервитута: 49 (сорок девять) лет.

4. Срок, в течение которого в соответствии с расчетом заявителя использование земельных участков (их частей) и (или) расположенных на них объектах недвижимости в соответствии с их разрешенным использованием будет в соответствии с подпунктом 4 пункта 1 статьи 39.41 Земельного кодекса Российской Федерации невозможно или существенно затруднено (при возникновении таких обстоятельств) – от 3 до 60 дней.

5. Порядок установления зон с особыми условиями использования территорий и содержание ограничений прав на земельные участки в границах таких зон установлен постановлением Правительства Российской Федерации от 24.02.2009 № 160 «О порядке установления охранных зон объектов электросетевого хозяйства и особых условий использования земельных участков, расположенных в границах таких зон».

6. Плата за публичный сервитут не устанавливается.

7. График проведения работ при осуществлении деятельности, для обеспечения которой устанавливается публичный сервитут: при отсутствии аварийных ситуаций, капитальный ремонт объекта электросетевого хозяйства производится с предварительным уведомлением собственников (землепользователей, землевладельцев, арендаторов) земельных участков 1 раз в 10 лет (продолжительность не превышает три месяца для земельных участков, предназначенных для жилищного строительства (в том числе индивидуального жилищного строительства), ведения личного подсобного хозяйства, садоводства, огородничества; не превышает один год - в отношении иных земельных участков).

8. Публичное акционерное общество «Россети Северо-Запад» обязано привести земельный участок в состояние, пригодное для его использования в соответствии с разрешенным использованием, в срок не позднее чем три месяца после завершения эксплуатации объекта электросетевого хозяйства, указанного в пункте 2 настоящего постановления.

9. Комитету по управлению муниципальным имуществом города Пскова (Кузнецова Е.В.) в течение пяти рабочих дней со дня принятия настоящего постановления направить копию настоящего постановления с приложением утвержденной схемы расположения границ публичного сервитута:

9.1 в Управление Федеральной службы государственной регистрации, кадастра и картографии по Псковской области;

9.2 Публичному акционерному обществу «Россети Северо-Запад» (ИНН 7802312751, ОГРН 1047855175785).

10. Разместить настоящее постановление на официальном портале Администрации города Пскова в сети «Интернет».

11. Публичный сервитут считается установленным со дня внесения сведений о нем в Единый государственный реестр недвижимости.

12. Контроль за исполнением настоящего постановления возложить на заместителя Главы Администрации города Пскова Волкова П.В.

Глава Администрации
города Пскова



Б.А. Елкин

СХЕМА ГРАНИЦ РАЗМЕЩЕНИЯ ПУБЛИЧНОГО СЕРВИТУТА

Объект: ВЛ-0,4 кВ №1, №2, №3 от ТП №288 наружное освещение

Местоположение: Псковская область, г. Псков.

Кадастровые кварталы: 60:27:0140316, 60:27:0140323, 60:27:0140325, 60:27:0140313,
60:27:0140318, 60:27:0140320, 60:27:0140322, 60:27:0140315, 60:27:0140324, 60:27:0140317,
60:27:0140321, 60:27:0140319.

Кадастровые номера земельных участков:

Система координат: МСК-60 (Зона 1)

Площадь сервитута: 15252 кв.м

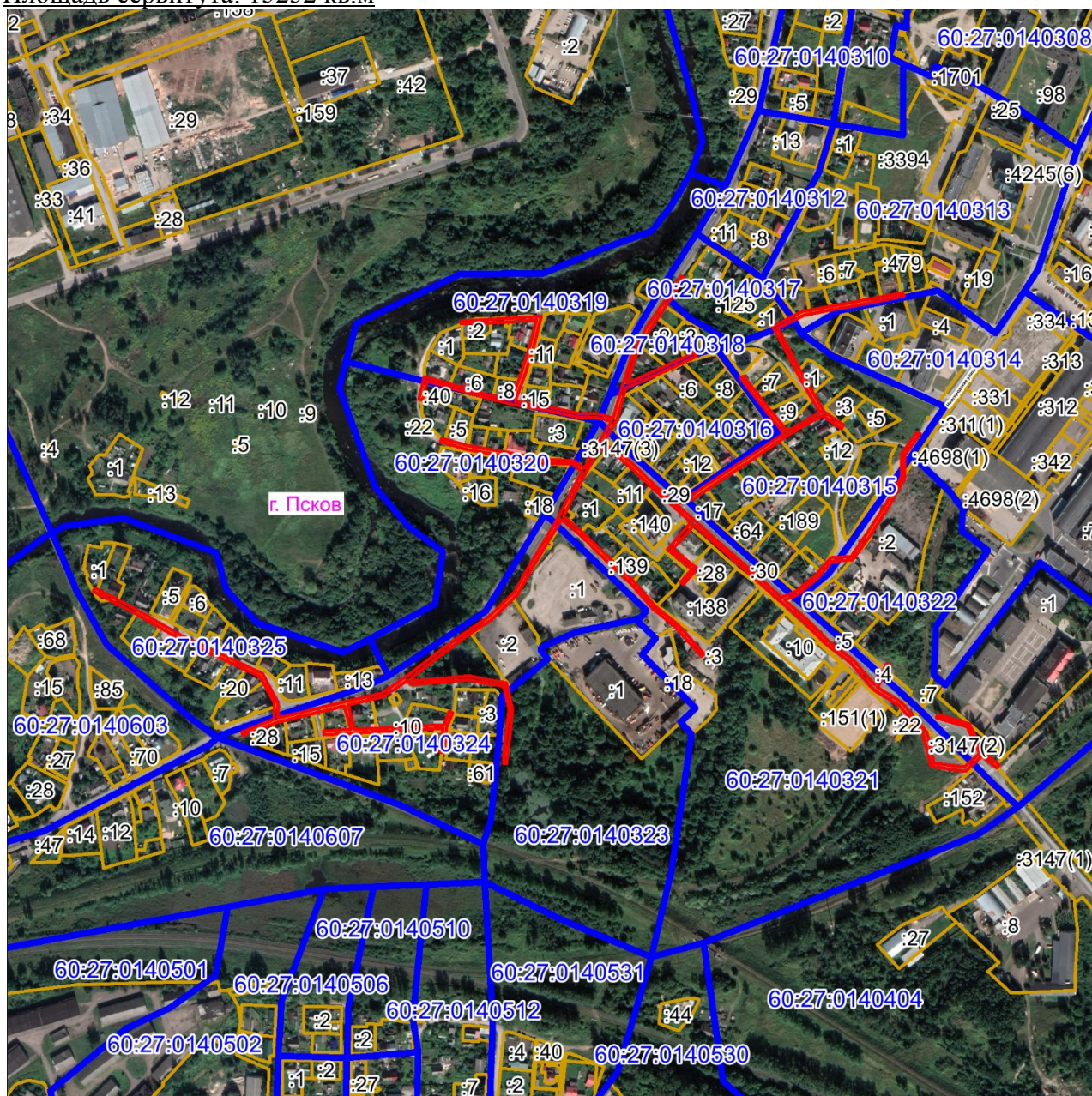

Масштаб 1:7000

Используемые условные знаки и обозначения:

— Граница публичного сервитута

Кадастровые номера земельных участков: 60:27:0140313:246, 60:27:0140315:1,
60:27:0140315:14, 60:27:0140315:17, 60:27:0140315:62, 60:27:0140315:9, 60:27:0140319:15,
60:27:0140319:23, 60:27:0140320:15, 60:27:0140320:40, 60:27:0140320:5, 60:27:0140321:11

60:27:0140321:138, 60:27:0140321:139, 60:27:0140321:22, 60:27:0140322:4,
60:27:0140324:10, 60:27:0140324:11, 60:27:0140324:18, 60:27:0140324:2, 60:27:0140324:28,
60:27:0140325:1, 60:27:0140325:15, 60:27:0140325:17, 60:27:0140313:11, 60:27:0140313:4,
60:27:0140315:4, 60:27:0140315:7, 60:27:0140316:33, 60:27:0140318:3, 60:27:0140319:2,
60:27:0140319:4, 60:27:0140319:5, 60:27:0140319:8, 60:27:0140320:4, 60:27:0140320:6,
60:27:0140320:8, 60:27:0140321:1, 60:27:0140321:141, 60:27:0140324:17, 60:27:0140324:19,
60:27:0140325:18, 60:27:0140325:2, 60:27:0140313:8, 60:27:0140315:190, 60:27:0140315:8,
60:27:0140319:3, 60:27:0140319:6, 60:27:0140320:9, 60:27:0140321:142, 60:27:0140321:2,
60:27:0140321:27, 60:27:0140322:2, 60:27:0140324:29, 60:27:0140325:20, 60:27:0140315:3,
60:27:0140318:2, 60:27:0140313:476, 60:27:0140315:31, 60:27:0140319:16, 60:27:0140320:7,
60:27:0140321:28, 60:27:0140321:3, 60:27:0140325:21, 60:27:0140324:1,
60:27:0000000:3147.

Каталог координат:

ВЛ-0,4 кВ №1, №2, №3 от ТП №288 наружное освещение			
Номер угла	X, м	Y, м	Средняя квадратическая погрешность характерной точки
1	499940,68	1275952,09	0,1
2	499943,52	1275999,75	0,1
3	499945,82	1276039,25	0,1
4	499910,13	1276030,05	0,1
5	499880,35	1276020,71	0,1
6	499853,50	1276010,65	0,1
7	499847,24	1276046,22	0,1
8	499840,36	1276078,22	0,1
9	499839,48	1276101,22	0,1
10	499835,04	1276117,71	0,1
11	499869,84	1276127,43	0,1
12	499903,26	1276138,23	0,1
13	499933,09	1276153,69	0,1
14	499962,82	1276173,75	0,1
15	499989,71	1276191,49	0,1
16	499987,51	1276194,83	0,1
17	499960,60	1276177,07	0,1
18	499931,05	1276157,13	0,1
19	499901,72	1276141,93	0,1
20	499872,86	1276132,62	0,1
21	499886,82	1276164,89	0,1
22	499905,77	1276205,71	0,1
23	499902,15	1276207,39	0,1
24	499883,16	1276166,53	0,1
25	499867,81	1276131,03	0,1
26	499831,78	1276120,95	0,1
27	499804,73	1276104,14	0,1
28	499802,57	1276117,99	0,1
29	499784,88	1276138,60	0,1
30	499761,99	1276162,59	0,1

ВЛ-0,4 кВ №1, №2, №3 от ТП №288 наружное освещение

Номер угла	X, м	Y, м	Средняя квадратическая погрешность характерной точки
31	499744,36	1276182,54	0,1
32	499751,05	1276202,99	0,1
33	499771,36	1276233,15	0,1
34	499796,94	1276271,87	0,1
35	499818,59	1276303,58	0,1
36	499848,04	1276279,90	0,1
37	499878,16	1276256,11	0,1
38	499880,64	1276259,25	0,1
39	499850,54	1276283,02	0,1
40	499820,73	1276306,99	0,1
41	499829,20	1276321,99	0,1
42	499841,24	1276342,88	0,1
43	499865,41	1276328,54	0,1
44	499886,43	1276316,63	0,1
45	499907,43	1276305,91	0,1
46	499934,40	1276291,18	0,1
47	499950,97	1276324,05	0,1
48	499952,27	1276331,31	0,1
49	499962,76	1276389,00	0,1
50	499971,42	1276433,21	0,1
51	499967,50	1276433,97	0,1
52	499958,82	1276389,74	0,1
53	499952,84	1276356,71	0,1
54	499947,13	1276325,33	0,1
55	499932,85	1276296,59	0,1
56	499909,29	1276309,45	0,1
57	499888,33	1276320,15	0,1
58	499867,41	1276332,00	0,1
59	499841,92	1276347,13	0,1
60	499827,02	1276368,43	0,1
61	499823,74	1276366,13	0,1
62	499838,15	1276345,53	0,1
63	499825,72	1276323,97	0,1
64	499816,47	1276307,58	0,1
65	499793,62	1276274,11	0,1
66	499768,03	1276235,37	0,1
67	499747,43	1276204,74	0,1
68	499741,37	1276185,90	0,1
69	499723,17	1276206,38	0,1
70	499705,20	1276226,64	0,1
71	499680,54	1276254,55	0,1
72	499659,70	1276278,42	0,1

ВЛ-0,4 кВ №1, №2, №3 от ТП №288 наружное освещение

Номер угла	X, м	Y, м	Средняя квадратическая погрешность характерной точки
73	499639,92	1276300,86	0,1
74	499647,02	1276317,24	0,1
75	499663,21	1276336,98	0,1
76	499682,85	1276354,78	0,1
77	499684,59	1276376,43	0,1
78	499710,26	1276394,44	0,1
79	499740,84	1276414,00	0,1
80	499771,71	1276431,49	0,1
81	499796,53	1276431,50	0,1
82	499819,93	1276448,75	0,1
83	499817,55	1276451,97	0,1
84	499795,21	1276435,50	0,1
85	499770,65	1276435,49	0,1
86	499738,78	1276417,42	0,1
87	499708,04	1276397,76	0,1
88	499680,75	1276378,63	0,1
89	499678,93	1276356,06	0,1
90	499660,44	1276339,68	0,1
91	499643,59	1276319,36	0,1
92	499637,01	1276304,19	0,1
93	499617,38	1276326,68	0,1
94	499592,57	1276351,42	0,1
95	499571,37	1276379,05	0,1
96	499544,73	1276401,93	0,1
97	499567,61	1276416,00	0,1
98	499565,51	1276419,40	0,1
99	499541,99	1276404,93	0,1
100	499525,37	1276431,49	0,1
101	499493,63	1276458,72	0,1
102	499459,43	1276466,84	0,1
103	499455,18	1276500,00	0,1
104	499470,26	1276516,48	0,1
105	499499,07	1276502,82	0,1
106	499508,69	1276469,97	0,1
107	499512,53	1276471,09	0,1
108	499502,23	1276505,47	0,1
109	499471,07	1276520,52	0,1
110	499457,58	1276537,86	0,1
111	499454,42	1276535,40	0,1
112	499467,16	1276519,03	0,1
113	499450,98	1276501,34	0,1
114	499455,81	1276463,58	0,1

ВЛ-0,4 кВ №1, №2, №3 от ТП №288 наружное освещение

Номер угла	X, м	Y, м	Средняя квадратическая погрешность характерной точки
115	499491,77	1276455,06	0,1
116	499522,31	1276428,85	0,1
117	499539,82	1276400,87	0,1
118	499568,60	1276376,16	0,1
119	499589,55	1276348,78	0,1
120	499614,46	1276323,94	0,1
121	499636,08	1276299,17	0,1
122	499656,70	1276275,78	0,1
123	499677,54	1276251,91	0,1
124	499702,20	1276223,98	0,1
125	499718,83	1276205,23	0,1
126	499707,66	1276195,46	0,1
127	499692,47	1276182,35	0,1
128	499670,97	1276209,01	0,1
129	499653,99	1276194,07	0,1
130	499656,63	1276191,07	0,1
131	499670,47	1276203,25	0,1
132	499691,95	1276176,63	0,1
133	499710,28	1276192,44	0,1
134	499721,49	1276202,23	0,1
135	499740,60	1276180,73	0,1
136	499759,05	1276159,89	0,1
137	499781,92	1276135,92	0,1
138	499798,79	1276116,25	0,1
139	499801,02	1276101,90	0,1
140	499776,73	1276088,29	0,1
141	499753,22	1276075,63	0,1
142	499728,30	1276063,24	0,1
143	499710,55	1276084,32	0,1
144	499682,07	1276113,77	0,1
145	499659,06	1276138,14	0,1
146	499630,44	1276163,38	0,1
147	499610,43	1276187,76	0,1
148	499578,18	1276216,56	0,1
149	499575,52	1276213,58	0,1
150	499607,53	1276184,98	0,1
151	499627,56	1276160,60	0,1
152	499656,28	1276135,26	0,1
153	499679,17	1276111,01	0,1
154	499707,57	1276081,64	0,1
155	499724,74	1276061,25	0,1
156	499700,33	1276046,56	0,1

ВЛ-0,4 кВ №1, №2, №3 от ТП №288 наружное освещение

Номер угла	X, м	Y, м	Средняя квадратическая погрешность характерной точки
157	499672,46	1276029,85	0,1
158	499643,04	1276013,16	0,1
159	499615,40	1275984,49	0,1
160	499595,79	1275955,23	0,1
161	499573,12	1275924,17	0,1
162	499552,67	1275897,94	0,1
163	499549,31	1275899,94	0,1
164	499551,06	1275923,42	0,1
165	499554,29	1275960,68	0,1
166	499550,75	1275977,20	0,1
167	499546,46	1276001,45	0,1
168	499518,05	1276008,02	0,1
169	499489,23	1276004,61	0,1
170	499459,15	1276001,54	0,1
171	499459,55	1275997,56	0,1
172	499489,67	1276000,63	0,1
173	499517,83	1276003,96	0,1
174	499542,98	1275998,15	0,1
175	499546,83	1275976,44	0,1
176	499550,25	1275960,42	0,1
177	499547,08	1275923,74	0,1
178	499545,13	1275897,78	0,1
179	499550,33	1275894,68	0,1
180	499531,75	1275867,03	0,1
181	499522,95	1275828,75	0,1
182	499496,35	1275836,06	0,1
183	499497,68	1275863,01	0,1
184	499499,75	1275900,52	0,1
185	499501,38	1275933,01	0,1
186	499515,94	1275938,97	0,1
187	499514,42	1275942,67	0,1
188	499498,93	1275936,34	0,1
189	499470,82	1275933,16	0,1
190	499471,26	1275929,18	0,1
191	499497,32	1275932,13	0,1
192	499495,75	1275900,74	0,1
193	499493,68	1275863,21	0,1
194	499492,27	1275834,65	0,1
195	499490,48	1275802,51	0,1
196	499494,48	1275802,29	0,1
197	499496,13	1275831,97	0,1
198	499522,03	1275824,85	0,1

ВЛ-0,4 кВ №1, №2, №3 от ТП №288 наружное освещение

Номер угла	X, м	Y, м	Средняя квадратическая погрешность характерной точки
199	499513,20	1275788,33	0,1
200	499504,16	1275751,61	0,1
201	499489,84	1275714,58	0,1
202	499493,58	1275713,14	0,1
203	499507,43	1275748,98	0,1
204	499524,57	1275748,53	0,1
205	499553,64	1275732,77	0,1
206	499565,15	1275709,04	0,1
207	499577,02	1275683,73	0,1
208	499594,71	1275645,21	0,1
209	499612,28	1275614,78	0,1
210	499628,14	1275586,99	0,1
211	499646,56	1275551,32	0,1
212	499650,02	1275553,09	0,1
213	499631,66	1275588,89	0,1
214	499615,74	1275616,78	0,1
215	499598,27	1275647,05	0,1
216	499580,64	1275685,41	0,1
217	499568,77	1275710,76	0,1
218	499556,62	1275735,76	0,1
219	499525,63	1275752,51	0,1
220	499508,61	1275752,95	0,1
221	499517,08	1275787,39	0,1
222	499526,38	1275825,80	0,1
223	499535,49	1275865,41	0,1
224	499554,78	1275894,15	0,1
225	499576,32	1275921,77	0,1
226	499599,07	1275952,93	0,1
227	499618,52	1275981,97	0,1
228	499645,52	1276009,96	0,1
229	499674,48	1276026,39	0,1
230	499702,39	1276043,14	0,1
231	499728,74	1276058,98	0,1
232	499755,06	1276072,07	0,1
233	499777,08	1276083,95	0,1
234	499784,87	1276072,98	0,1
235	499786,53	1276037,20	0,1
236	499794,09	1275999,14	0,1
237	499800,78	1275959,21	0,1
238	499809,30	1275929,50	0,1
239	499813,14	1275930,60	0,1
240	499804,68	1275960,09	0,1

ВЛ-0,4 кВ №1, №2, №3 от ТП №288 наружное освещение			
Номер угла	X, м	Y, м	Средняя квадратическая погрешность характерной точки
241	499798,03	1275999,86	0,1
242	499790,51	1276037,68	0,1
243	499788,81	1276074,27	0,1
244	499780,61	1276085,89	0,1
245	499804,27	1276099,14	0,1
246	499831,36	1276115,98	0,1
247	499835,50	1276100,62	0,1
248	499836,38	1276077,72	0,1
249	499843,32	1276045,46	0,1
250	499849,98	1276007,53	0,1
251	499856,07	1275981,76	0,1
252	499867,52	1275941,90	0,1
253	499875,21	1275914,82	0,1
254	499854,76	1275909,93	0,1
255	499855,78	1275906,05	0,1
256	499880,21	1275911,90	0,1
257	499871,36	1275943,00	0,1
258	499859,95	1275982,78	0,1
259	499854,29	1276006,68	0,1
260	499881,65	1276016,93	0,1
261	499911,23	1276026,21	0,1
262	499941,50	1276034,01	0,1
263	499939,52	1275999,99	0,1
264	499937,24	1275952,22	0,1
1	499940,68	1275952,09	0,1

Глава Администрации
города Пскова

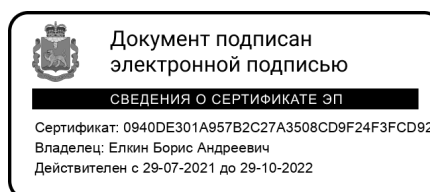

Б.А. Елкин