



АДМИНИСТРАЦИЯ ГОРОДА ПСКОВА  
**ПОСТАНОВЛЕНИЕ**

от 11.11.2022 № 2204

г. Псков

Об установлении публичного сервитута для размещения объекта электросетевого хозяйства «ВЛ-0,4 кВ №2 от ТП №645» в границах кадастровых кварталов 60:27:0090207; 60:27:0090213; 60:27:0090214; 60:27:0090215; 60:27:0090216 и земельных участков с кадастровыми номерами 60:27:0090207:25; 60:27:0090214:1; 60:27:0090214:13; 60:27:0090214:6; 60:27:0090214:9; 60:27:0090215:10; 60:27:0090215:130; 60:27:0090215:14; 60:27:0090215:24; 60:27:0090215:28; 60:27:0090215:3; 60:27:0090215:38; 60:27:0090215:4; 60:27:0090216:21; 60:27:0000000:3852; 60:27:0000000:5006; 60:27:0090207:28; 60:27:0090207:32; 60:27:0090214:18; 60:27:0090214:2; 60:27:0090214:7; 60:27:0090215:11; 60:27:0090215:15; 60:27:0090215:25; 60:27:0090215:27; 60:27:0090215:29; 60:27:0090215:37; 60:27:0090215:7; 60:27:0000000:4246; 60:27:0090207:30; 60:27:0090214:51; 60:27:0090215:58; 60:27:0090207:31; 60:27:0090214:58; 60:27:0000000:3221; 60:27:0090215:2; 60:27:0000000:5048

В соответствии со статьей 23, пунктом 1 статьи 39.37, подпунктом 4 статьи 39.38, статьей 39.39, пунктом 1 статьи 39.40, статьями 39.41, 39.42, 39.43, пунктом 1 статьи 39.45 Земельного кодекса Российской Федерации, пунктом 3, 4 статьи 3.6 Федерального закона от 25.10.2001 № 137-ФЗ «О введении в действие Земельного кодекса Российской Федерации», Федеральным законом от 06.10.2003 № 131-ФЗ «Об общих принципах организации местного самоуправления в Российской Федерации», приказом Министерства экономического развития Российской Федерации № 542 от 10.10.2018 «Об утверждении требований к форме ходатайства об установлении публичного сервитута, содержанию обоснования необходимости установления публичного сервитута», Положением о распределении полномочий органов местного самоуправления муниципального образования «Город Псков», утвержденным решением Псковской городской Думы от 16.12.2016 № 2161, на основании ходатайства от 16.05.2022 и заявления (исх. № 508/22 ПКБСЗ от 27.05.2022; вх. № КУМИ-

01-3644 от 31.05.2022) Публичного акционерного общества «Россети Северо-Запад» (ИНН 7802312751, ОГРН 1047855175785), поданных Головановой Д.С. по доверенности № 60/33-н/60-2021-8-430 от 27.12.2021 удостоверенной нотариусом нотариального округа города Пскова и Псковского района Псковской области Семеновой Н.А. и схемы расположения границ публичного сервитута на кадастровом плане территории, руководствуясь подпунктом 6.1. пункта 6 статьи 32, подпунктом 5 пункта 1 статьи 34 Устава муниципального образования «Город Псков», Администрация города Пскова

### ПОСТАНОВЛЯЕТ:

1. Установить в пользу Публичного акционерного общества «Россети Северо-Запад» (ИНН 7802312751, ОГРН 1047855175785) публичный сервитут площадью 5188 кв. м в отношении земельных участков в границах кадастровых кварталов 60:27:0090207; 60:27:0090213; 60:27:0090214; 60:27:0090215; 60:27:0090216 и земельных участков с кадастровыми номерами 60:27:0090207:25 с местоположением: г. Псков, наб. Красноармейская, д. 42/2; 60:27:0090214:1 с местоположением: г. Псков, ул. Бутырская, д. 14; 60:27:0090214:13 с местоположением: г. Псков, пер. 1-й Бутырский, дом 18; 60:27:0090214:6 с местоположением: г. Псков, ул. Бутырская, д. 4; 60:27:0090214:9 с местоположением: г. Псков, ул. Бутырская, дом 18; 60:27:0090215:10 с местоположением: г. Псков, пер. Бутырский 1-й, дом 3; 60:27:0090215:130 с местоположением: г. Псков, 1-й Бутырский переулок, дом 7; 60:27:0090215:14 с местоположением: г. Псков, пер. Бутырский 1-й, дом 11; 60:27:0090215:24 с местоположением: г. Псков, пер. Бутырский 2-й, дом 3; 60:27:0090215:28 с местоположением: г. Псков, пер. Бутырский 2-й, дом 11; 60:27:0090215:3 с местоположением: г. Псков, пер. 1-й Бутырский, д. 10; 60:27:0090215:38 с местоположением: г. Псков, проезд Бутырский, дом 3; 60:27:0090215:4 с местоположением: г. Псков, пер. 1-й Бутырский, д. 6; 60:27:0090216:21 с местоположением: г. Псков, ул. Бутырская, дом 19; 60:27:0000000:3852 с местоположением: г. Псков, пер. 1-й Бутырский, д.16; 60:27:0000000:5006 с местоположением: г. Псков, набережная Красноармейская; 60:27:0090207:28 с местоположением: г. Псков, Красноармейская набережная, д. 43; 60:27:0090207:32 с местоположением: г. Псков, наб. Красноармейская, д. 46; 60:27:0090214:18 с местоположением: г. Псков, пер Бутырский 1-й, дом 16-а; 60:27:0090214:2 с местоположением: г. Псков, ул. Бутырская, дом 12; 60:27:0090214:7 с местоположением: г. Псков, ул. Бутырская, д. 2; 60:27:0090215:11 с местоположением: г. Псков, пер 1-й Бутырский, д. 5; 60:27:0090215:15 с местоположением: г. Псков, пер. Бутырский 1-й, дом 13; 60:27:0090215:25 с местоположением: г. Псков, пер. Бутырский 2-й, дом 5; 60:27:0090215:27 с местоположением: г. Псков, пер. 2-й Бутырский, д. 9; 60:27:0090215:29 с местоположением: г. Псков, пер. Бутырский 2-й, дом 13; 60:27:0090215:37 с местоположением: г. Псков, ул. Бутырская, дом 20;

60:27:0090215:7 с местоположением: г. Псков, пер. Бутырский 1-й, д. 12; 60:27:0000000:4246 с местоположением: г. Псков, кооператив №7 «Завеличье», Пролетарский пер., д.5,12, ул. Нововойскавая, д.1,2,3,5,7,34, Гарнизонный пер.,15,15а,15б,17,21,21а,21б,26, 28,30,33, Войсковой пер.,5, ул. Воцковская, д.10,12,14,16,кв.1,16 кв.2,20, 2-е Корытовское шоссе, Бутырская ул., Бутырский проезд, 1-й,2-й,3-й,4-й Бутырский пер., 1-й пер. Шабаново; 60:27:0090207:30 с местоположением: г. Псков, наб. Красноармейская, д. 44; 60:27:0090214:51 с местоположением: г. Псков, улица Бутырская, у дома 14; 60:27:0090215:58 с местоположением: г. Псков, пер. Бутырский 2-й, д. 7; 60:27:0090207:31 с местоположением: г. Псков, наб. Красноармейская, дом 45; 60:27:0090214:58 с местоположением: г. Псков, ул. Бутырская, д. 8; 60:27:0000000:3221 с местоположением: г. Псков, напротив дома № 10 по 1-му Бутырскому переулку; 60:27:0090215:2 с местоположением: г. Псков, пер. Бутырский 1-й, д. 12а; 60:27:0000000:5048 с местоположением: г. Псков, наб. Красноармейская и утвердить границу публичного сервитута согласно приложению к настоящему постановлению.

2. Цель установления публичного сервитута: размещение в целях эксплуатации объекта электросетевого хозяйства «ВЛ-0,4 кВ №2 от ТП №645» и его неотъемлемых технологических частей, необходимых для организации электроснабжения населения.

3. Срок публичного сервитута: 49 (сорок девять) лет.

4. Срок, в течение которого в соответствии с расчетом заявителя использование земельных участков (их частей) и (или) расположенных на них объектах недвижимости в соответствии с их разрешенным использованием будет в соответствии с подпунктом 4 пункта 1 статьи 39.41 Земельного кодекса Российской Федерации невозможно или существенно затруднено (при возникновении таких обстоятельств) – от 3 до 60 дней.

5. Порядок установления зон с особыми условиями использования территорий и содержание ограничений прав на земельные участки в границах таких зон установлен постановлением Правительства Российской Федерации от 24.02.2009 № 160 «О порядке установления охранных зон объектов электросетевого хозяйства и особых условий использования земельных участков, расположенных в границах таких зон».

6. Плата за публичный сервитут не устанавливается.

7. График проведения работ при осуществлении деятельности, для обеспечения которой устанавливается публичный сервитут: при отсутствии аварийных ситуаций, капитальный ремонт объекта электросетевого хозяйства производится с предварительным уведомлением собственников (землепользователей, землевладельцев, арендаторов) земельных участков 1 раз в 10 лет (продолжительность не превышает три месяца для земельных участков, предназначенных для жилищного строительства (в том числе индивидуального жилищного строительства), ведения личного подсобного хозяйства, садоводства, огородничества; не превышает один год - в отношении иных земельных участков).

8. Публичное акционерное общество «Россети Северо-Запад» обязано

привести земельный участок в состояние, пригодное для его использования в соответствии с разрешенным использованием, в срок не позднее чем три месяца после завершения эксплуатации объекта электросетевого хозяйства, указанного в пункте 2 настоящего постановления.

9. Комитету по управлению муниципальным имуществом города Пскова (Кузнецова Е.В.) в течение пяти рабочих дней со дня принятия настоящего постановления направить копию настоящего постановления с приложением утвержденной схемы расположения границ публичного сервитута:

9.1 в Управление Федеральной службы государственной регистрации, кадастра и картографии по Псковской области;

9.2 Публичному акционерному обществу «Россети Северо-Запад» (ИНН 7802312751, ОГРН 1047855175785).

10. Разместить настоящее постановление на официальном портале Администрации города Пскова в сети «Интернет».

11. Публичный сервитут считается установленным со дня внесения сведений о нем в Единый государственный реестр недвижимости.

12. Контроль за исполнением настоящего постановления возложить на заместителя Главы Администрации города Пскова Волкова П.В.

Глава города Пскова

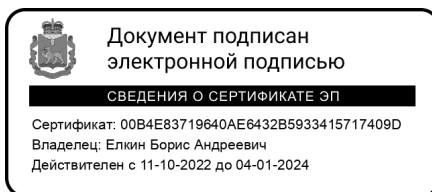

Б.А. Елкин

### СХЕМА ГРАНИЦ РАЗМЕЩЕНИЯ ПУБЛИЧНОГО СЕРВИТУТА

Объект: ВЛ-0,4 кв №2 от ТП №645

Местоположение: Псковская область, г. Псков.

Кадастровые кварталы: 60:27:0090207; 60:27:0090213; 60:27:0090214; 60:27:0090215;  
60:27:0090216;

Кадастровые номера земельных участков: 60:27:0090207:25; 60:27:0090214:1;  
60:27:0090214:13; 60:27:0090214:6; 60:27:0090214:9; 60:27:0090215:10; 60:27:0090215:130;  
60:27:0090215:14; 60:27:0090215:24; 60:27:0090215:28; 60:27:0090215:3; 60:27:0090215:38;  
60:27:0090215:4; 60:27:0090216:21; 60:27:0000000:3852; 60:27:0000000:5006;  
60:27:0090207:28; 60:27:0090207:32; 60:27:0090214:18; 60:27:0090214:2; 60:27:0090214:7;  
60:27:0090215:11; 60:27:0090215:15; 60:27:0090215:25; 60:27:0090215:27;  
60:27:0090215:29; 60:27:0090215:37; 60:27:0090215:7; 60:27:0000000:4246;  
60:27:0090207:30; 60:27:0090214:51; 60:27:0090215:58; 60:27:0090207:31;  
60:27:0090214:58; 60:27:0000000:3221; 60:27:0090215:2; 60:27:0000000:5048.

Система координат: МСК-60 (Зона 1)

Площадь сервитута: 5188 кв.м

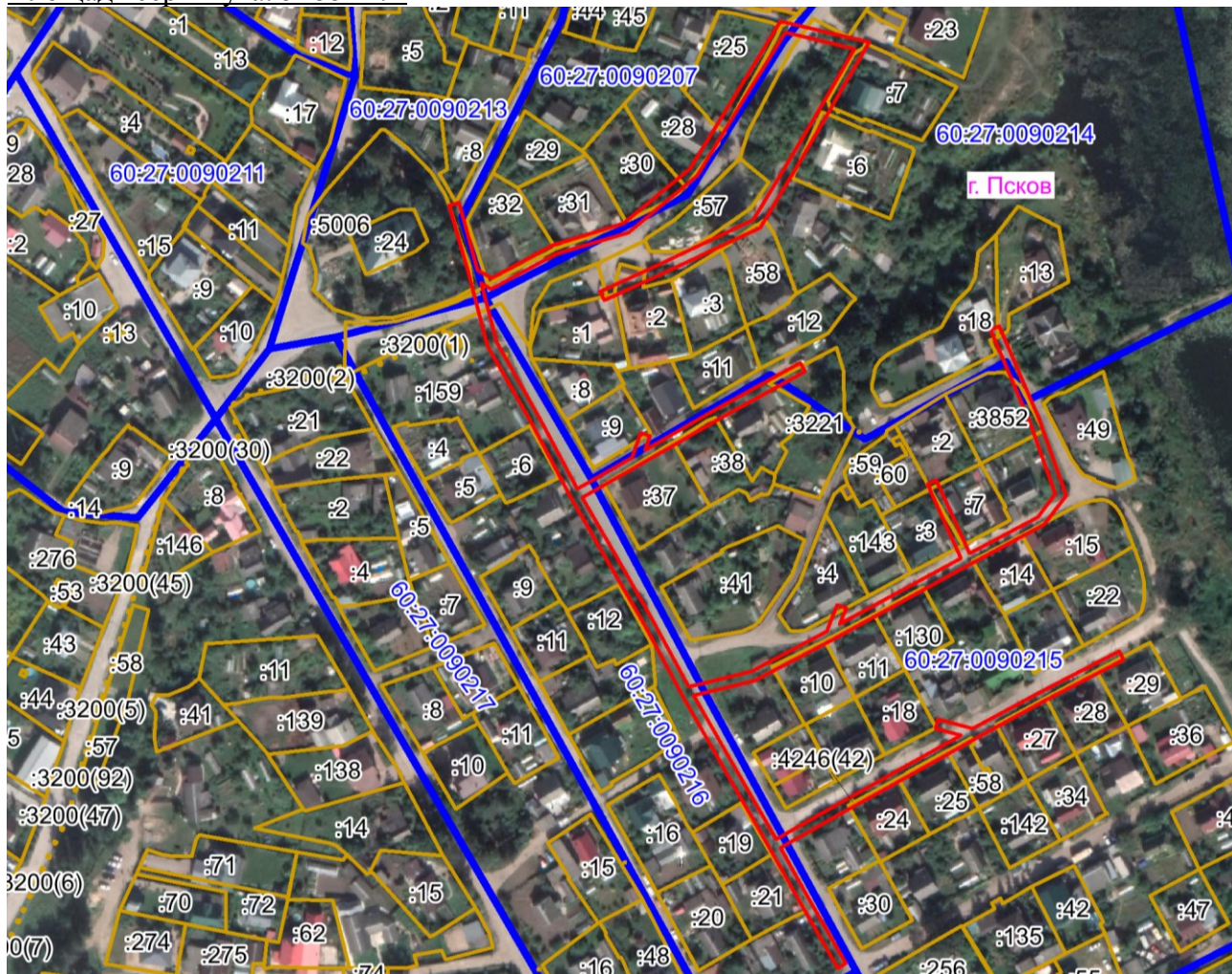

**Масштаб 1:3000**

**Используемые условные знаки и обозначения:**

— Граница публичного сервитута

## Каталог координат:

ВЛ-0,4 кВ №2 от ТП №645			
Номер угла	X, м	Y, м	Средняя квадратическая погрешность характерной точки
1	497860,15	1272073,07	0,1
2	497863,79	1272071,41	0,1
3	497873,36	1272092,50	0,1
4	497893,31	1272134,63	0,1
5	497917,17	1272148,87	0,1
6	497942,37	1272163,75	0,1
7	497964,15	1272176,31	0,1
8	497970,90	1272147,73	0,1
9	497944,67	1272131,69	0,1
10	497911,77	1272111,56	0,1
11	497888,20	1272083,00	0,1
12	497879,14	1272053,15	0,1
13	497864,70	1272026,49	0,1
14	497867,20	1272022,32	0,1
15	497842,82	1272028,64	0,1
16	497810,36	1272047,14	0,1
17	497782,07	1272062,03	0,1
18	497795,03	1272084,57	0,1
19	497805,26	1272088,08	0,1
20	497803,96	1272091,86	0,1
21	497798,06	1272089,84	0,1
22	497815,13	1272119,49	0,1
23	497834,31	1272154,03	0,1
24	497830,81	1272155,97	0,1
25	497811,65	1272121,45	0,1
26	497791,94	1272087,22	0,1
27	497778,57	1272063,96	0,1
28	497753,92	1272078,21	0,1
29	497727,98	1272093,08	0,1
30	497700,36	1272108,02	0,1
31	497706,80	1272133,79	0,1
32	497723,19	1272164,82	0,1
33	497734,29	1272169,22	0,1
34	497732,81	1272172,94	0,1
35	497726,21	1272170,32	0,1
36	497739,07	1272193,69	0,1
37	497753,54	1272220,28	0,1
38	497782,09	1272207,32	0,1
39	497782,24	1272207,61	0,1
40	497784,23	1272206,51	0,1
41	497785,83	1272210,02	0,1

**ВЛ-0,4 кВ №2 от ТП №645**

<b>Номер угла</b>	<b>X, м</b>	<b>Y, м</b>	<b>Средняя квадратическая погрешность характерной точки</b>
42	497755,44	1272223,81	0,1
43	497770,54	1272251,95	0,1
44	497780,11	1272259,21	0,1
45	497810,26	1272248,41	0,1
46	497847,91	1272232,41	0,1
47	497849,47	1272236,09	0,1
48	497811,72	1272252,13	0,1
49	497779,43	1272263,71	0,1
50	497767,42	1272254,61	0,1
51	497750,91	1272223,82	0,1
52	497735,57	1272195,61	0,1
53	497720,01	1272167,36	0,1
54	497703,04	1272135,23	0,1
55	497696,74	1272110,04	0,1
56	497665,64	1272127,71	0,1
57	497637,29	1272143,96	0,1
58	497651,05	1272168,08	0,1
59	497667,12	1272196,58	0,1
60	497680,23	1272220,11	0,1
61	497683,12	1272209,81	0,1
62	497686,98	1272210,89	0,1
63	497683,00	1272225,09	0,1
64	497698,31	1272253,18	0,1
65	497715,13	1272285,40	0,1
66	497711,59	1272287,26	0,1
67	497694,79	1272255,06	0,1
68	497679,10	1272226,30	0,1
69	497663,64	1272198,54	0,1
70	497647,57	1272170,06	0,1
71	497633,79	1272145,92	0,1
72	497614,44	1272156,55	0,1
73	497586,12	1272172,86	0,1
74	497584,12	1272169,40	0,1
75	497612,48	1272153,07	0,1
76	497633,40	1272141,58	0,1
77	497663,66	1272124,23	0,1
78	497697,07	1272105,25	0,1
79	497726,04	1272089,58	0,1
80	497751,92	1272074,75	0,1
81	497778,33	1272059,48	0,1
82	497808,44	1272043,64	0,1
83	497841,30	1272024,90	0,1

<b>ВЛ-0,4 кВ №2 от ТП №645</b>			
<b>Номер угла</b>	<b>X, м</b>	<b>Y, м</b>	<b>Средняя квадратическая погрешность характерной точки</b>
84	497870,88	1272017,23	0,1
85	497899,38	1272009,25	0,1
86	497900,46	1272013,11	0,1
87	497872,72	1272020,88	0,1
88	497869,30	1272026,59	0,1
89	497882,86	1272051,61	0,1
90	497891,80	1272081,08	0,1
91	497914,43	1272108,50	0,1
92	497946,75	1272128,27	0,1
93	497975,46	1272145,83	0,1
94	497966,81	1272182,45	0,1
95	497940,35	1272167,21	0,1
96	497915,13	1272152,31	0,1
97	497890,21	1272137,45	0,1
98	497869,74	1272094,18	0,1
1	497860,15	1272073,07	0,1

Глава города Пскова

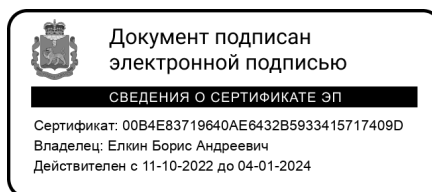

Б.А. Елкин