

ОПИСАНИЕ МЕСТОПОЛОЖЕНИЯ ГРАНИЦ

Публичный сервитут объекта электросетевого хозяйства ВЛ-0,4 кВ №1, № 3 от ТП №24
(наименование объекта, местоположение границ которого описано (далее - объект))

Сведения об объекте		
№ п/п	Характеристики объекта	Описание характеристик
1	2	3
1	Местоположение объекта	Российская Федерация, Псковская область, г. Псков
2	Площадь объекта ± величина погрешности определения площади ($P \pm \Delta P$)	9270±34 кв.м
3	Иные характеристики объекта	<p>Публичный сервитут под объект электросетевого хозяйства</p> <p>Цель установления: В соответствии со ст. 39.37 Земельного Кодекса Российской Федерации «Цели установления публичного сервитута». В порядке, предусмотренном настоящей главой, публичный сервитут устанавливается для использования земельных участков и (или) земель в следующих целях: п.1: строительство, реконструкция, эксплуатация, капитальный ремонт объектов электросетевого хозяйства, тепловых сетей, водопроводных сетей, сетей водоотведения, линий и сооружений связи, линейных объектов системы газоснабжения, нефтепроводов и нефтепродуктопроводов, их неотъемлемых технологических частей, если указанные объекты являются объектами федерального, регионального или местного значения, либо необходимы для организации электро-, газо-, тепло-, водоснабжения населения и водоотведения, подключения (технологического присоединения) к сетям инженерно-технического обеспечения, либо переносятся в связи с изъятием земельных участков, на которых они ранее располагались, для государственных или муниципальных нужд.</p> <p>Срок установления публичного сервитута - 49 лет. Сервитут устанавливается в пользу публичного акционерного общества "Россети Северо-Запад". Юридический адрес: 196247, г. Санкт-Петербург, площадь Конституции, дом 3, литер А, помещение 16Н, E-mail: main@pskovenergo.ru</p> <p>Наименование объекта публичного сервитута: ВЛ-0,4 кВ №1, № 3 от ТП №24 Кадастровый район: 60:27</p>

Сведения о местоположении границ объекта

1. Система координат МСК 60 (Зона-1)

2. Сведения о характерных точках границ объекта

Обозначение характерных точек границ	Координаты, м		Метод определения координат характерной точки	Средняя квадратическая погрешность положения характерной точки (M_t), м	Описание обозначения точки на местности (при наличии)
	X	Y			
1	2	3	4	5	6
1	501681,72	1272165,51	Аналитический метод	0,10	—
2	501679,86	1272161,97	Аналитический метод	0,10	—
3	501712,59	1272144,73	Аналитический метод	0,10	—
4	501745,57	1272127,30	Аналитический метод	0,10	—
5	501781,24	1272109,47	Аналитический метод	0,10	—
6	501761,21	1272083,08	Аналитический метод	0,10	—
7	501734,29	1272050,58	Аналитический метод	0,10	—
8	501705,14	1272020,90	Аналитический метод	0,10	—
9	501670,86	1271991,84	Аналитический метод	0,10	—
10	501640,23	1271966,70	Аналитический метод	0,10	—
11	501662,97	1271947,64	Аналитический метод	0,10	—
12	501685,19	1271928,53	Аналитический метод	0,10	—
13	501706,39	1271945,10	Аналитический метод	0,10	—
14	501725,00	1271962,11	Аналитический метод	0,10	—
15	501748,88	1271982,61	Аналитический метод	0,10	—
16	501777,76	1272002,06	Аналитический метод	0,10	—
17	501798,57	1272020,72	Аналитический метод	0,10	—
18	501795,88	1272023,71	Аналитический метод	0,10	—
19	501775,30	1272005,22	Аналитический метод	0,10	—
20	501746,46	1271985,79	Аналитический метод	0,10	—
21	501722,34	1271965,11	Аналитический метод	0,10	—
22	501703,81	1271948,16	Аналитический метод	0,10	—
23	501685,31	1271933,71	Аналитический метод	0,10	—
24	501665,55	1271950,68	Аналитический метод	0,10	—
25	501646,49	1271966,66	Аналитический метод	0,10	—
26	501672,98	1271988,40	Аналитический метод	0,10	—
27	501689,53	1271990,82	Аналитический метод	0,10	—
28	501688,95	1271994,78	Аналитический метод	0,10	—
29	501678,77	1271993,29	Аналитический метод	0,10	—
30	501707,86	1272017,96	Аналитический метод	0,10	—
31	501737,27	1272047,90	Аналитический метод	0,10	—
32	501764,35	1272080,60	Аналитический метод	0,10	—
33	501784,65	1272107,33	Аналитический метод	0,10	—
34	501814,60	1272083,37	Аналитический метод	0,10	—
35	501846,22	1272062,62	Аналитический метод	0,10	—
36	501848,42	1272065,96	Аналитический метод	0,10	—
37	501816,96	1272086,61	Аналитический метод	0,10	—
38	501787,09	1272110,49	Аналитический метод	0,10	—
39	501805,64	1272133,90	Аналитический метод	0,10	—
40	501837,68	1272124,26	Аналитический метод	0,10	—
41	501865,66	1272103,83	Аналитический метод	0,10	—
42	501901,23	1272085,10	Аналитический метод	0,10	—
43	501933,08	1272067,95	Аналитический метод	0,10	—
44	501962,14	1272053,02	Аналитический метод	0,10	—

1	2	3	4	5	6
45	501960,36	1272037,20	Аналитический метод	0,10	—
46	501923,34	1272016,16	Аналитический метод	0,10	—
47	501920,69	1272025,23	Аналитический метод	0,10	—
48	501916,85	1272024,11	Аналитический метод	0,10	—
49	501919,78	1272014,10	Аналитический метод	0,10	—
50	501888,58	1271995,75	Аналитический метод	0,10	—
51	501859,16	1271978,62	Аналитический метод	0,10	—
52	501827,08	1271960,52	Аналитический метод	0,10	—
53	501800,50	1271957,50	Аналитический метод	0,10	—
54	501800,96	1271953,52	Аналитический метод	0,10	—
55	501818,65	1271955,53	Аналитический метод	0,10	—
56	501797,69	1271943,10	Аналитический метод	0,10	—
57	501766,17	1271924,68	Аналитический метод	0,10	—
58	501764,94	1271933,49	Аналитический метод	0,10	—
59	501760,98	1271932,93	Аналитический метод	0,10	—
60	501762,40	1271922,77	Аналитический метод	0,10	—
61	501751,58	1271918,87	Аналитический метод	0,10	—
62	501752,94	1271915,11	Аналитический метод	0,10	—
63	501765,45	1271919,62	Аналитический метод	0,10	—
64	501799,73	1271939,66	Аналитический метод	0,10	—
65	501828,69	1271956,85	Аналитический метод	0,10	—
66	501861,14	1271975,14	Аналитический метод	0,10	—
67	501890,60	1271992,29	Аналитический метод	0,10	—
68	501923,13	1272011,44	Аналитический метод	0,10	—
69	501963,22	1272034,22	Аналитический метод	0,10	—
70	502006,68	1272055,74	Аналитический метод	0,10	—
71	502004,90	1272059,32	Аналитический метод	0,10	—
72	501964,63	1272039,38	Аналитический метод	0,10	—
73	501966,42	1272055,32	Аналитический метод	0,10	—
74	501934,94	1272071,49	Аналитический метод	0,10	—
75	501903,11	1272088,64	Аналитический метод	0,10	—
76	501867,78	1272107,23	Аналитический метод	0,10	—
77	501839,48	1272127,90	Аналитический метод	0,10	—
78	501808,34	1272137,27	Аналитический метод	0,10	—
79	501825,38	1272158,62	Аналитический метод	0,10	—
80	501842,44	1272181,40	Аналитический метод	0,10	—
81	501857,21	1272201,47	Аналитический метод	0,10	—
82	501863,70	1272219,43	Аналитический метод	0,10	—
83	501878,84	1272259,56	Аналитический метод	0,10	—
84	501904,29	1272241,89	Аналитический метод	0,10	—
85	501930,04	1272224,66	Аналитический метод	0,10	—
86	501950,08	1272215,81	Аналитический метод	0,10	—
87	501975,44	1272201,58	Аналитический метод	0,10	—
88	501977,39	1272205,05	Аналитический метод	0,10	—
89	501951,88	1272219,39	Аналитический метод	0,10	—
90	501931,98	1272228,18	Аналитический метод	0,10	—
91	501906,55	1272245,19	Аналитический метод	0,10	—
92	501880,27	1272263,44	Аналитический метод	0,10	—
93	501895,34	1272307,08	Аналитический метод	0,10	—
94	501920,50	1272294,17	Аналитический метод	0,10	—
95	501932,63	1272289,42	Аналитический метод	0,10	—
96	501968,06	1272276,82	Аналитический метод	0,10	—
97	502004,21	1272264,38	Аналитический метод	0,10	—
98	502036,22	1272250,45	Аналитический метод	0,10	—
99	502059,45	1272241,98	Аналитический метод	0,10	—

1	2	3	4	5	6
100	502060,81	1272245,76	Аналитический метод	0,10	—
101	502039,57	1272253,49	Аналитический метод	0,10	—
102	502052,16	1272286,03	Аналитический метод	0,10	—
103	502059,58	1272306,25	Аналитический метод	0,10	—
104	502055,82	1272307,63	Аналитический метод	0,10	—
105	502048,42	1272287,45	Аналитический метод	0,10	—
106	502035,84	1272254,98	Аналитический метод	0,10	—
107	502005,67	1272268,12	Аналитический метод	0,10	—
108	501969,38	1272280,60	Аналитический метод	0,10	—
109	501934,03	1272293,16	Аналитический метод	0,10	—
110	501922,14	1272297,83	Аналитический метод	0,10	—
111	501903,79	1272307,24	Аналитический метод	0,10	—
112	501910,15	1272306,78	Аналитический метод	0,10	—
113	501910,44	1272310,80	Аналитический метод	0,10	—
114	501894,58	1272311,89	Аналитический метод	0,10	—
115	501855,44	1272324,75	Аналитический метод	0,10	—
116	501818,24	1272339,07	Аналитический метод	0,10	—
117	501789,96	1272351,10	Аналитический метод	0,10	—
118	501800,34	1272381,54	Аналитический метод	0,10	—
119	501796,56	1272382,84	Аналитический метод	0,10	—
120	501786,22	1272352,55	Аналитический метод	0,10	—
121	501748,71	1272365,97	Аналитический метод	0,10	—
122	501712,50	1272379,68	Аналитический метод	0,10	—
123	501672,85	1272395,89	Аналитический метод	0,10	—
124	501671,33	1272392,19	Аналитический метод	0,10	—
125	501700,53	1272380,25	Аналитический метод	0,10	—
126	501682,71	1272380,94	Аналитический метод	0,10	—
127	501682,55	1272376,94	Аналитический метод	0,10	—
128	501711,38	1272375,83	Аналитический метод	0,10	—
129	501742,12	1272364,19	Аналитический метод	0,10	—
130	501733,96	1272361,39	Аналитический метод	0,10	—
131	501735,26	1272357,61	Аналитический метод	0,10	—
132	501748,00	1272361,97	Аналитический метод	0,10	—
133	501784,78	1272348,83	Аналитический метод	0,10	—
134	501767,92	1272309,93	Аналитический метод	0,10	—
135	501746,89	1272266,12	Аналитический метод	0,10	—
136	501750,49	1272264,38	Аналитический метод	0,10	—
137	501771,56	1272308,27	Аналитический метод	0,10	—
138	501788,51	1272347,38	Аналитический метод	0,10	—
139	501816,74	1272335,37	Аналитический метод	0,10	—
140	501854,10	1272320,99	Аналитический метод	0,10	—
141	501891,65	1272308,65	Аналитический метод	0,10	—
142	501876,62	1272265,14	Аналитический метод	0,10	—
143	501852,62	1272272,51	Аналитический метод	0,10	—
144	501848,41	1272263,03	Аналитический метод	0,10	—
145	501837,50	1272236,72	Аналитический метод	0,10	—
146	501811,47	1272243,38	Аналитический метод	0,10	—
147	501810,47	1272239,50	Аналитический метод	0,10	—
148	501839,86	1272231,98	Аналитический метод	0,10	—
149	501852,09	1272261,45	Аналитический метод	0,10	—
150	501854,84	1272267,65	Аналитический метод	0,10	—
151	501875,26	1272261,38	Аналитический метод	0,10	—
152	501859,94	1272220,81	Аналитический метод	0,10	—
153	501853,65	1272203,37	Аналитический метод	0,10	—
154	501839,22	1272183,78	Аналитический метод	0,10	—

1	2	3	4	5	6
155	501822,22	1272161,06	Аналитический метод	0,10	—
156	501809,10	1272144,65	Аналитический метод	0,10	—
157	501811,84	1272155,56	Аналитический метод	0,10	—
158	501784,43	1272170,13	Аналитический метод	0,10	—
159	501754,72	1272185,02	Аналитический метод	0,10	—
160	501723,58	1272200,98	Аналитический метод	0,10	—
161	501721,76	1272197,42	Аналитический метод	0,10	—
162	501752,92	1272181,46	Аналитический метод	0,10	—
163	501782,59	1272166,57	Аналитический метод	0,10	—
164	501807,20	1272153,50	Аналитический метод	0,10	—
165	501803,09	1272137,12	Аналитический метод	0,10	—
166	501783,72	1272112,68	Аналитический метод	0,10	—
167	501747,39	1272130,86	Аналитический метод	0,10	—
168	501714,45	1272148,27	Аналитический метод	0,10	—
1	501681,72	1272165,51	Аналитический метод	0,10	—

3. Сведения о характерных точках части (частей) границы объекта

Обозначение характерных точек части границы	Координаты, м		Метод определения координат характерной точки	Средняя квадратическая погрешность положения характерной точки (M _t), м	Описание обозначения точки на местности (при наличии)
	X	Y			
1	2	3	4	5	6
Часть № —					

ОПИСАНИЕ МЕСТОПОЛОЖЕНИЯ ГРАНИЦ

Публичный сервитут объекта электросетевого хозяйства ВЛ-0,4 кВ №1, № 3 от ТП №24
(наименование объекта, местоположение границ которого описано (далее - объект))

План границ объекта

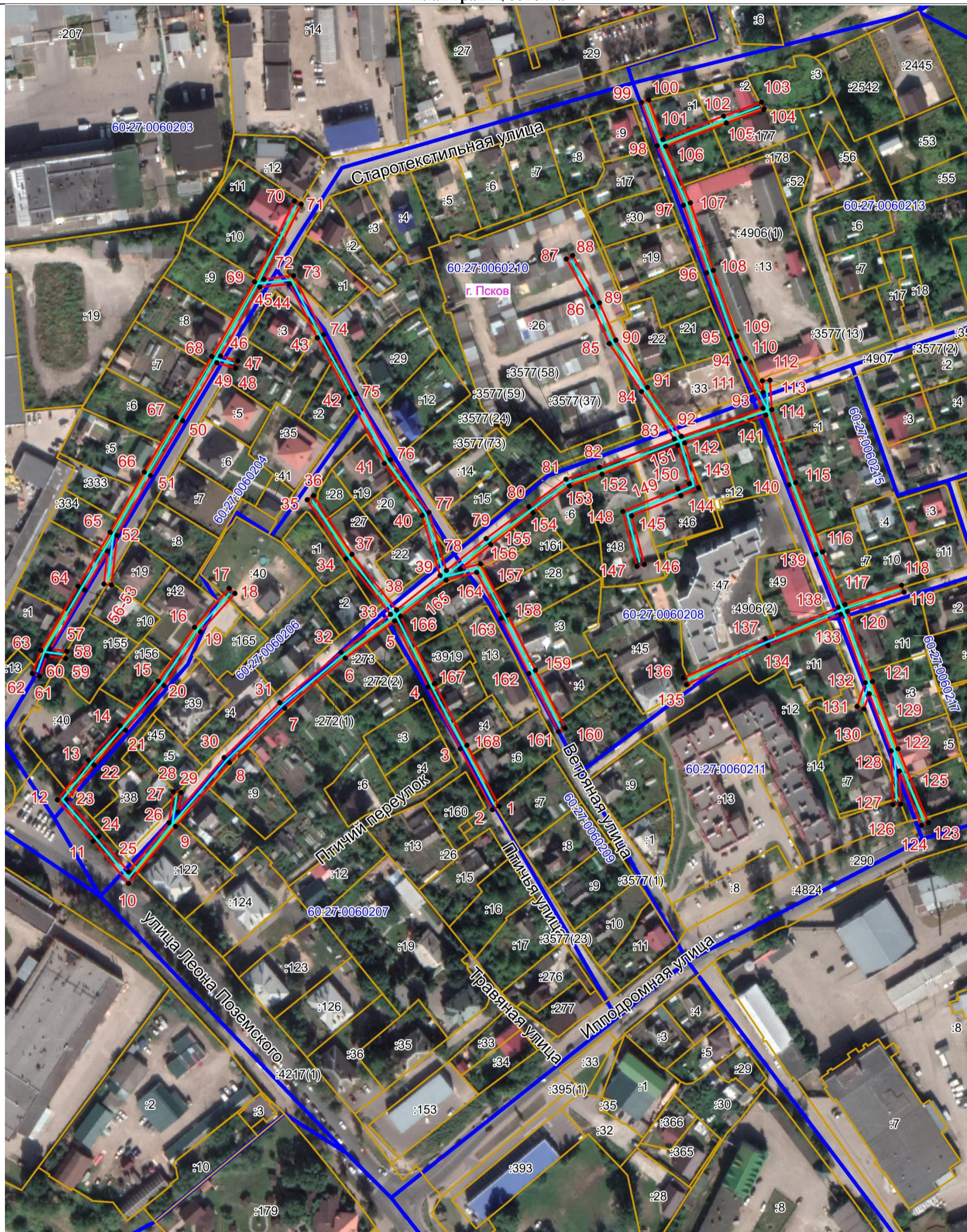

Масштаб 1:2000

Используемые условные знаки и обозначения:

- Объект электросетевого хозяйства
- Граница публичного сервитута объекта электросетевого хозяйства
- 1 Обозначение и номер характерной точки границы публичного сервитута
- Граница муниципального образования, сведения о котором внесены в ЕГРН
- Граница населенного пункта, сведения о котором внесены в ЕГРН
- 60:27:0900106 Граница и кадастровый номер кадастрового квартала
- :123 Граница и обозначение земельного участка, сведения о котором внесены в ЕГРН

Кадастровый инженер  Бармашов
Подпись Бармашов А.В. Бармашов А.В.
Дата 29.09.2022 г.
Место для оттиска печати (при наличии) лица, составившего описание местоположения границ объекта