

# ОПИСАНИЕ МЕСТОПОЛОЖЕНИЯ ГРАНИЦ

Публичный сервитут объекта электросетевого хозяйства ВЛ-0,4 кВ №1, №2 от ТП №279  
(наименование объекта, местоположение границ которого описано (далее - объект))

Сведения об объекте		
№ п/п	Характеристики объекта	Описание характеристик
1	2	3
1	Местоположение объекта	Российская Федерация, Псковская область, г. Псков
2	Площадь объекта ± величина погрешности определения площади ( $P \pm \Delta P$ )	8202±32 кв.м
3	Иные характеристики объекта	<p>Публичный сервитут под объект электросетевого хозяйства</p> <p>Цель установления: В соответствии со ст. 39.37 Земельного Кодекса Российской Федерации «Цели установления публичного сервитута». В порядке, предусмотренном настоящей главой, публичный сервитут устанавливается для использования земельных участков и (или) земель в следующих целях: п.1: строительство, реконструкция, эксплуатация, капитальный ремонт объектов электросетевого хозяйства, тепловых сетей, водопроводных сетей, сетей водоотведения, линий и сооружений связи, линейных объектов системы газоснабжения, нефтепроводов и нефтепродуктопроводов, их неотъемлемых технологических частей, если указанные объекты являются объектами федерального, регионального или местного значения, либо необходимы для организации электро-, газо-, тепло-, водоснабжения населения и водоотведения, подключения (технологического присоединения) к сетям инженерно-технического обеспечения, либо переносятся в связи с изъятием земельных участков, на которых они ранее располагались, для государственных или муниципальных нужд.</p> <p>Срок установления публичного сервитута - 49 лет. Сервитут устанавливается в пользу публичного акционерного общества "Россети Северо-Запад". Юридический адрес: 196247, г. Санкт-Петербург, площадь Конституции, дом 3, литер А, помещение 16Н, E-mail: main@pskovenergo.ru</p> <p>Наименование объекта публичного сервитута: ВЛ-0,4 кВ №1, №2 от ТП №279 Кадастровый район: 60:27</p>

## Сведения о местоположении границ объекта

### 1. Система координат МСК 60 (Зона-1)

### 2. Сведения о характерных точках границ объекта

Обозначение характерных точек границ	Координаты, м		Метод определения координат характерной точки	Средняя квадратическая погрешность положения характерной точки ( $M_t$ ), м	Описание обозначения точки на местности (при наличии)
	X	Y			
1	2	3	4	5	6
1	499200,21	1275746,42	Аналитический метод	0,10	—
2	499197,22	1275786,12	Аналитический метод	0,10	—
3	499194,61	1275823,14	Аналитический метод	0,10	—
4	499195,66	1275858,51	Аналитический метод	0,10	—
5	499191,66	1275858,63	Аналитический метод	0,10	—
6	499190,67	1275825,11	Аналитический метод	0,10	—
7	499165,52	1275825,15	Аналитический метод	0,10	—
8	499136,07	1275823,63	Аналитический метод	0,10	—
9	499140,83	1275851,14	Аналитический метод	0,10	—
10	499136,89	1275851,82	Аналитический метод	0,10	—
11	499131,97	1275823,43	Аналитический метод	0,10	—
12	499097,69	1275821,80	Аналитический метод	0,10	—
13	499084,57	1275832,00	Аналитический метод	0,10	—
14	499060,28	1275831,18	Аналитический метод	0,10	—
15	499035,25	1275830,45	Аналитический метод	0,10	—
16	499009,70	1275829,46	Аналитический метод	0,10	—
17	498986,98	1275829,08	Аналитический метод	0,10	—
18	498959,01	1275828,08	Аналитический метод	0,10	—
19	498932,59	1275827,27	Аналитический метод	0,10	—
20	498905,62	1275852,94	Аналитический метод	0,10	—
21	498902,86	1275850,04	Аналитический метод	0,10	—
22	498929,29	1275824,88	Аналитический метод	0,10	—
23	498923,86	1275815,42	Аналитический метод	0,10	—
24	498937,17	1275784,68	Аналитический метод	0,10	—
25	498947,41	1275762,20	Аналитический метод	0,10	—
26	498960,91	1275730,54	Аналитический метод	0,10	—
27	498973,41	1275702,29	Аналитический метод	0,10	—
28	498961,35	1275711,93	Аналитический метод	0,10	—
29	498958,85	1275708,79	Аналитический метод	0,10	—
30	498976,32	1275694,86	Аналитический метод	0,10	—
31	498972,05	1275676,78	Аналитический метод	0,10	—
32	498966,46	1275655,89	Аналитический метод	0,10	—
33	498936,22	1275662,13	Аналитический метод	0,10	—
34	498935,41	1275658,21	Аналитический метод	0,10	—
35	498965,46	1275652,01	Аналитический метод	0,10	—
36	498960,32	1275631,39	Аналитический метод	0,10	—
37	498956,88	1275617,60	Аналитический метод	0,10	—
38	498954,19	1275607,26	Аналитический метод	0,10	—
39	498953,36	1275604,01	Аналитический метод	0,10	—
40	498945,46	1275573,80	Аналитический метод	0,10	—
41	498938,36	1275545,94	Аналитический метод	0,10	—
42	498932,42	1275520,51	Аналитический метод	0,10	—
43	498912,64	1275510,47	Аналитический метод	0,10	—
44	498895,48	1275501,16	Аналитический метод	0,10	—

1	2	3	4	5	6
45	498877,12	1275491,68	Аналитический метод	0,10	—
46	498860,05	1275482,76	Аналитический метод	0,10	—
47	498863,27	1275513,29	Аналитический метод	0,10	—
48	498867,02	1275546,27	Аналитический метод	0,10	—
49	498872,52	1275587,19	Аналитический метод	0,10	—
50	498876,28	1275612,28	Аналитический метод	0,10	—
51	498878,35	1275631,78	Аналитический метод	0,10	—
52	498882,17	1275659,69	Аналитический метод	0,10	—
53	498887,78	1275694,34	Аналитический метод	0,10	—
54	498892,07	1275727,67	Аналитический метод	0,10	—
55	498896,94	1275758,92	Аналитический метод	0,10	—
56	498892,98	1275759,53	Аналитический метод	0,10	—
57	498888,19	1275728,73	Аналитический метод	0,10	—
58	498879,98	1275717,36	Аналитический метод	0,10	—
59	498883,22	1275715,02	Аналитический метод	0,10	—
60	498887,10	1275720,40	Аналитический метод	0,10	—
61	498883,82	1275694,92	Аналитический метод	0,10	—
62	498878,21	1275660,27	Аналитический метод	0,10	—
63	498874,39	1275632,26	Аналитический метод	0,10	—
64	498872,30	1275612,79	Аналитический метод	0,10	—
65	498868,56	1275587,75	Аналитический метод	0,10	—
66	498863,04	1275546,76	Аналитический метод	0,10	—
67	498859,29	1275513,73	Аналитический метод	0,10	—
68	498855,79	1275480,52	Аналитический метод	0,10	—
69	498828,27	1275465,95	Аналитический метод	0,10	—
70	498813,33	1275458,30	Аналитический метод	0,10	—
71	498802,04	1275476,73	Аналитический метод	0,10	—
72	498787,14	1275501,56	Аналитический метод	0,10	—
73	498804,72	1275524,73	Аналитический метод	0,10	—
74	498802,94	1275526,08	Аналитический метод	0,10	—
75	498800,59	1275525,92	Аналитический метод	0,10	—
76	498784,85	1275505,17	Аналитический метод	0,10	—
77	498769,53	1275528,59	Аналитический метод	0,10	—
78	498758,03	1275553,42	Аналитический метод	0,10	—
79	498749,04	1275571,76	Аналитический метод	0,10	—
80	498734,03	1275602,71	Аналитический метод	0,10	—
81	498717,07	1275638,78	Аналитический метод	0,10	—
82	498700,17	1275673,45	Аналитический метод	0,10	—
83	498684,47	1275705,80	Аналитический метод	0,10	—
84	498670,90	1275733,48	Аналитический метод	0,10	—
85	498667,40	1275740,91	Аналитический метод	0,10	—
86	498656,35	1275762,75	Аналитический метод	0,10	—
87	498641,55	1275792,90	Аналитический метод	0,10	—
88	498628,43	1275821,60	Аналитический метод	0,10	—
89	498618,52	1275840,91	Аналитический метод	0,10	—
90	498603,22	1275872,79	Аналитический метод	0,10	—
91	498587,41	1275905,39	Аналитический метод	0,10	—
92	498583,82	1275903,64	Аналитический метод	0,10	—
93	498599,62	1275871,05	Аналитический метод	0,10	—
94	498614,92	1275839,17	Аналитический метод	0,10	—
95	498630,53	1275807,04	Аналитический метод	0,10	—
96	498647,82	1275771,40	Аналитический метод	0,10	—
97	498663,80	1275739,16	Аналитический метод	0,10	—
98	498680,32	1275704,64	Аналитический метод	0,10	—
99	498696,59	1275671,69	Аналитический метод	0,10	—

1	2	3	4	5	6
100	498713,46	1275637,05	Аналитический метод	0,10	—
101	498730,41	1275600,99	Аналитический метод	0,10	—
102	498745,44	1275570,01	Аналитический метод	0,10	—
103	498754,42	1275551,70	Аналитический метод	0,10	—
104	498766,03	1275526,64	Аналитический метод	0,10	—
105	498783,03	1275500,64	Аналитический метод	0,10	—
106	498798,62	1275474,66	Аналитический метод	0,10	—
107	498810,89	1275454,64	Аналитический метод	0,10	—
108	498812,59	1275455,68	Аналитический метод	0,10	—
109	498813,50	1275453,90	Аналитический метод	0,10	—
110	498830,11	1275462,40	Аналитический метод	0,10	—
111	498858,60	1275477,49	Аналитический метод	0,10	—
112	498878,96	1275488,13	Аналитический метод	0,10	—
113	498897,35	1275497,62	Аналитический метод	0,10	—
114	498914,50	1275506,93	Аналитический метод	0,10	—
115	498935,05	1275517,36	Аналитический метод	0,10	—
116	498972,28	1275535,63	Аналитический метод	0,10	—
117	498982,14	1275542,74	Аналитический метод	0,10	—
118	498979,80	1275545,98	Аналитический метод	0,10	—
119	498970,22	1275539,07	Аналитический метод	0,10	—
120	498937,07	1275522,80	Аналитический метод	0,10	—
121	498942,26	1275544,99	Аналитический метод	0,10	—
122	498949,33	1275572,80	Аналитический метод	0,10	—
123	498957,23	1275603,01	Аналитический метод	0,10	—
124	498964,20	1275630,41	Аналитический метод	0,10	—
125	498969,84	1275653,05	Аналитический метод	0,10	—
126	498975,93	1275675,80	Аналитический метод	0,10	—
127	498980,45	1275694,98	Аналитический метод	0,10	—
128	498994,69	1275725,88	Аналитический метод	0,10	—
129	499009,86	1275759,97	Аналитический метод	0,10	—
130	499021,75	1275789,96	Аналитический метод	0,10	—
131	499021,46	1275790,08	Аналитический метод	0,10	—
132	499019,76	1275790,04	Аналитический метод	0,10	—
133	499019,35	1275790,03	Аналитический метод	0,10	—
134	499019,44	1275790,87	Аналитический метод	0,10	—
135	499018,03	1275791,43	Аналитический метод	0,10	—
136	499006,75	1275762,42	Аналитический метод	0,10	—
137	499006,65	1275762,08	Аналитический метод	0,10	—
138	499006,41	1275762,10	Аналитический метод	0,10	—
139	498991,05	1275727,52	Аналитический метод	0,10	—
140	498978,59	1275700,49	Аналитический метод	0,10	—
141	498964,59	1275732,14	Аналитический метод	0,10	—
142	498951,07	1275763,80	Аналитический метод	0,10	—
143	498940,83	1275786,30	Аналитический метод	0,10	—
144	498928,34	1275815,17	Аналитический метод	0,10	—
145	498932,99	1275823,28	Аналитический метод	0,10	—
146	498959,14	1275824,08	Аналитический метод	0,10	—
147	498987,08	1275825,08	Аналитический метод	0,10	—
148	499009,80	1275825,46	Аналитический метод	0,10	—
149	499035,39	1275826,45	Аналитический метод	0,10	—
150	499056,34	1275827,06	Аналитический метод	0,10	—
151	499051,22	1275820,00	Аналитический метод	0,10	—
152	499053,42	1275818,41	Аналитический метод	0,10	—
153	499055,08	1275818,51	Аналитический метод	0,10	—
154	499061,39	1275827,22	Аналитический метод	0,10	—

1	2	3	4	5	6
155	499083,26	1275827,96	Аналитический метод	0,10	—
156	499094,95	1275818,87	Аналитический метод	0,10	—
157	499093,55	1275804,33	Аналитический метод	0,10	—
158	499093,44	1275775,60	Аналитический метод	0,10	—
159	499097,44	1275775,58	Аналитический метод	0,10	—
160	499097,55	1275804,13	Аналитический метод	0,10	—
161	499098,86	1275817,85	Аналитический метод	0,10	—
162	499131,84	1275819,41	Аналитический метод	0,10	—
163	499134,82	1275784,09	Аналитический метод	0,10	—
164	499139,07	1275745,97	Аналитический метод	0,10	—
165	499143,05	1275746,41	Аналитический метод	0,10	—
166	499138,80	1275784,48	Аналитический метод	0,10	—
167	499135,84	1275819,61	Аналитический метод	0,10	—
168	499165,62	1275821,15	Аналитический метод	0,10	—
169	499190,75	1275821,11	Аналитический метод	0,10	—
170	499193,23	1275785,83	Аналитический метод	0,10	—
171	499196,22	1275746,12	Аналитический метод	0,10	—
1	499200,21	1275746,42	Аналитический метод	0,10	—

### 3. Сведения о характерных точках части (частей) границы объекта

Обозначение характерных точек части границы	Координаты, м		Метод определения координат характерной точки	Средняя квадратическая погрешность положения характерной точки ( $M_t$ ), м	Описание обозначения точки на местности (при наличии)
	X	Y			
1	2	3	4	5	6
Часть № —					



# ОПИСАНИЕ МЕСТОПОЛОЖЕНИЯ ГРАНИЦ

Публичный сервитут объекта электросетевого хозяйства ВЛ-0,4 кВ №1, №2 от ТП №279  
(наименование объекта, местоположение границ которого описано (далее - объект))

План границ объекта

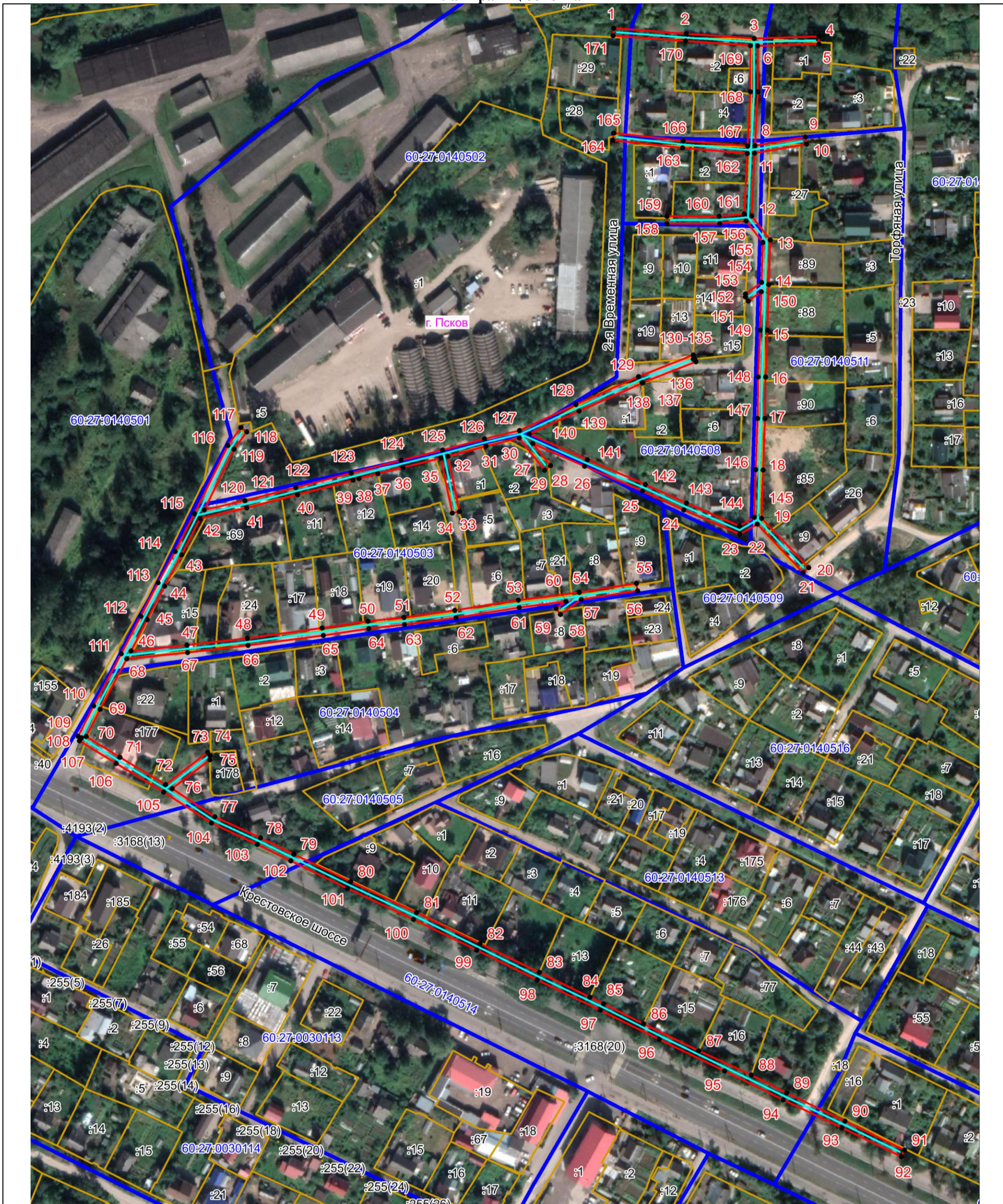

Масштаб 1:2000

**Используемые условные знаки и обозначения:**

- Объект электросетевого хозяйства
- Граница публичного сервитута объекта электросетевого хозяйства
- 1 Обозначение и номер характерной точки границы публичного сервитута
- Граница муниципального образования, сведения о котором внесены в ЕГРН
- Граница населенного пункта, сведения о котором внесены в ЕГРН
- 60:27:0900106 Граница и кадастровый номер кадастрового квартала
- :123 Граница и обозначение земельного участка, сведения о котором внесены в ЕГРН

Кадастровый инженер  
 Подпись Бармашов Антон Викторович Бармашов А.В.  
 Дата 17.10.2022 г.  
 Место для оттиска печати (при наличии) лица, составившего описание местоположения границ объекта

