

ОПИСАНИЕ МЕСТОПОЛОЖЕНИЯ ГРАНИЦ

Публичный сервитут объекта электросетевого хозяйства ВЛ-0,4 кВ №1 от ТП №38
(наименование объекта, местоположение границ которого описано (далее - объект))

Сведения об объекте		
№ п/п	Характеристики объекта	Описание характеристик
1	2	3
1	Местоположение объекта	Российская Федерация, Псковская область, г. Псков
2	Площадь объекта ± величина погрешности определения площади ($P \pm \Delta P$)	7300±30 кв.м
3	Иные характеристики объекта	<p>Публичный сервитут под объект электросетевого хозяйства Цель установления: В соответствии со ст. 39.37 Земельного Кодекса Российской Федерации «Цели установления публичного сервитута». В порядке, предусмотренном настоящей главой, публичный сервитут устанавливается для использования земельных участков и (или) земель в следующих целях: п.1. Размещение объектов электросетевого хозяйства, тепловых сетей, водопроводных сетей, сетей водоотведения, линий и сооружений связи, линейных объектов системы газоснабжения, нефтепроводов и нефтепродуктопроводов, их неотъемлемых технологических частей, если указанные объекты являются объектами федерального, регионального или местного значения, либо необходимы для организации электро-, газо-, тепло-, водоснабжения населения и водоотведения, подключения (технологического присоединения) к сетям инженерно-технического обеспечения, либо переносятся в связи с изъятием земельных участков, на которых они ранее располагались, для государственных или муниципальных нужд (далее также - инженерные сооружения). Срок установления публичного сервитута - 49 лет. Срок публичного сервитута составляет 49 лет и установлен в пользу публичного акционерного общества «Россети Северо-Запад». Юридический адрес: 196247, г. Санкт-Петербург, площадь Конституции, дом 3, литер А, помещение 16Н, E-mail: main@pskovenergo.ru Наименование объекта публичного сервитута: ВЛ-0,4 кВ №1 от ТП №38 Кадастровый район: 60:27</p>

Сведения о местоположении границ объекта

1. Система координат МСК 60 (Зона-1)

2. Сведения о характерных точках границ объекта

Обозначение характерных точек границ	Координаты, м		Метод определения координат характерной точки	Средняя квадратическая погрешность положения характерной точки (M _i), м	Описание обозначения точки на местности (при наличии)
	X	Y			
1	2	3	4	5	6
1	500898,97	1273402,69	Аналитический метод	0,10	—
2	500882,89	1273433,39	Аналитический метод	0,10	—
3	500884,58	1273451,15	Аналитический метод	0,10	—
4	500886,71	1273476,43	Аналитический метод	0,10	—
5	500888,46	1273499,99	Аналитический метод	0,10	—
6	500919,29	1273479,53	Аналитический метод	0,10	—
7	500953,53	1273456,75	Аналитический метод	0,10	—
8	500986,65	1273434,84	Аналитический метод	0,10	—
9	501006,41	1273404,59	Аналитический метод	0,10	—
10	500980,72	1273379,60	Аналитический метод	0,10	—
11	500977,53	1273352,12	Аналитический метод	0,10	—
12	500991,06	1273334,86	Аналитический метод	0,10	—
13	500991,40	1273334,26	Аналитический метод	0,10	—
14	501019,86	1273298,44	Аналитический метод	0,10	—
15	501020,10	1273298,75	Аналитический метод	0,10	—
16	501022,99	1273300,93	Аналитический метод	0,10	—
17	500994,54	1273336,74	Аналитический метод	0,10	—
18	500981,69	1273353,28	Аналитический метод	0,10	—
19	500984,53	1273377,72	Аналитический метод	0,10	—
20	501008,53	1273401,06	Аналитический метод	0,10	—
21	501014,08	1273391,39	Аналитический метод	0,10	—
22	501040,90	1273365,13	Аналитический метод	0,10	—
23	501064,34	1273335,14	Аналитический метод	0,10	—
24	501082,90	1273310,75	Аналитический метод	0,10	—
25	501105,79	1273281,61	Аналитический метод	0,10	—
26	501123,20	1273249,72	Аналитический метод	0,10	—
27	501126,71	1273251,64	Аналитический метод	0,10	—
28	501109,88	1273282,49	Аналитический метод	0,10	—
29	501126,28	1273302,25	Аналитический метод	0,10	—
30	501146,39	1273326,98	Аналитический метод	0,10	—
31	501168,45	1273350,14	Аналитический метод	0,10	—
32	501193,33	1273376,18	Аналитический метод	0,10	—
33	501219,15	1273402,60	Аналитический метод	0,10	—
34	501221,03	1273395,70	Аналитический метод	0,10	—
35	501224,89	1273396,75	Аналитический метод	0,10	—
36	501223,97	1273400,14	Аналитический метод	0,10	—
37	501223,58	1273400,50	Аналитический метод	0,10	—
38	501223,83	1273400,75	Аналитический метод	0,10	—
39	501222,40	1273405,90	Аналитический метод	0,10	—
40	501252,36	1273435,51	Аналитический метод	0,10	—
41	501277,98	1273459,04	Аналитический метод	0,10	—
42	501298,08	1273478,11	Аналитический метод	0,10	—
43	501295,33	1273481,00	Аналитический метод	0,10	—
44	501275,26	1273461,96	Аналитический метод	0,10	—

1	2	3	4	5	6
45	501249,60	1273438,41	Аналитический метод	0,10	—
46	501218,76	1273407,92	Аналитический метод	0,10	—
47	501190,45	1273378,96	Аналитический метод	0,10	—
48	501165,55	1273352,90	Аналитический метод	0,10	—
49	501143,39	1273329,63	Аналитический метод	0,10	—
50	501123,20	1273304,79	Аналитический метод	0,10	—
51	501107,51	1273285,91	Аналитический метод	0,10	—
52	501086,06	1273313,21	Аналитический метод	0,10	—
53	501068,54	1273336,21	Аналитический метод	0,10	—
54	501077,79	1273345,71	Аналитический метод	0,10	—
55	501074,92	1273348,50	Аналитический метод	0,10	—
56	501066,08	1273339,41	Аналитический метод	0,10	—
57	501045,27	1273366,02	Аналитический метод	0,10	—
58	501077,56	1273388,01	Аналитический метод	0,10	—
59	501063,25	1273406,39	Аналитический метод	0,10	—
60	501061,45	1273407,90	Аналитический метод	0,10	—
61	501061,07	1273409,16	Аналитический метод	0,10	—
62	501058,25	1273412,81	Аналитический метод	0,10	—
63	501055,09	1273410,35	Аналитический метод	0,10	—
64	501071,78	1273388,93	Аналитический метод	0,10	—
65	501042,61	1273369,05	Аналитический метод	0,10	—
66	501017,28	1273393,86	Аналитический метод	0,10	—
67	501011,54	1273403,86	Аналитический метод	0,10	—
68	501009,73	1273406,28	Аналитический метод	0,10	—
69	501008,22	1273408,86	Аналитический метод	0,10	—
70	500989,55	1273437,72	Аналитический метод	0,10	—
71	500980,10	1273444,04	Аналитический метод	0,10	—
72	500966,48	1273452,77	Аналитический метод	0,10	—
73	500942,57	1273469,04	Аналитический метод	0,10	—
74	500921,51	1273482,87	Аналитический метод	0,10	—
75	500887,86	1273505,18	Аналитический метод	0,10	—
76	500864,57	1273521,55	Аналитический метод	0,10	—
77	500897,69	1273530,46	Аналитический метод	0,10	—
78	500931,51	1273524,88	Аналитический метод	0,10	—
79	500967,80	1273522,28	Аналитический метод	0,10	—
80	500968,09	1273526,27	Аналитический метод	0,10	—
81	500931,97	1273528,86	Аналитический метод	0,10	—
82	500901,56	1273533,88	Аналитический метод	0,10	—
83	500915,34	1273548,92	Аналитический метод	0,10	—
84	500912,40	1273551,62	Аналитический метод	0,10	—
85	500896,51	1273534,28	Аналитический метод	0,10	—
86	500864,44	1273525,66	Аналитический метод	0,10	—
87	500883,70	1273555,33	Аналитический метод	0,10	—
88	500905,29	1273588,09	Аналитический метод	0,10	—
89	500916,70	1273583,43	Аналитический метод	0,10	—
90	500918,21	1273587,13	Аналитический метод	0,10	—
91	500904,66	1273592,67	Аналитический метод	0,10	—
92	500884,77	1273587,33	Аналитический метод	0,10	—
93	500885,81	1273583,47	Аналитический метод	0,10	—
94	500899,97	1273587,26	Аналитический метод	0,10	—
95	500880,34	1273557,51	Аналитический метод	0,10	—
96	500859,32	1273525,13	Аналитический метод	0,10	—
97	500840,73	1273536,99	Аналитический метод	0,10	—
98	500833,36	1273551,71	Аналитический метод	0,10	—
99	500831,07	1273580,46	Аналитический метод	0,10	—

1	2	3	4	5	6
100	500829,22	1273605,32	Аналитический метод	0,10	—
101	500827,24	1273634,23	Аналитический метод	0,10	—
102	500848,55	1273631,93	Аналитический метод	0,10	—
103	500848,98	1273635,91	Аналитический метод	0,10	—
104	500826,94	1273638,28	Аналитический метод	0,10	—
105	500824,22	1273672,00	Аналитический метод	0,10	—
106	500822,60	1273702,77	Аналитический метод	0,10	—
107	500846,82	1273703,10	Аналитический метод	0,10	—
108	500870,42	1273697,67	Аналитический метод	0,10	—
109	500883,00	1273693,28	Аналитический метод	0,10	—
110	500902,05	1273685,11	Аналитический метод	0,10	—
111	500902,44	1273686,02	Аналитический метод	0,10	—
112	500902,86	1273687,79	Аналитический метод	0,10	—
113	500903,29	1273688,93	Аналитический метод	0,10	—
114	500884,45	1273697,01	Аналитический метод	0,10	—
115	500871,53	1273701,51	Аналитический метод	0,10	—
116	500847,25	1273707,11	Аналитический метод	0,10	—
117	500821,79	1273706,76	Аналитический метод	0,10	—
118	500810,47	1273732,63	Аналитический метод	0,10	—
119	500834,41	1273736,59	Аналитический метод	0,10	—
120	500832,72	1273764,20	Аналитический метод	0,10	—
121	500836,99	1273803,02	Аналитический метод	0,10	—
122	500833,01	1273803,46	Аналитический метод	0,10	—
123	500828,71	1273764,30	Аналитический метод	0,10	—
124	500830,21	1273739,95	Аналитический метод	0,10	—
125	500808,59	1273736,37	Аналитический метод	0,10	—
126	500792,46	1273761,79	Аналитический метод	0,10	—
127	500773,66	1273791,95	Аналитический метод	0,10	—
128	500758,30	1273816,74	Аналитический метод	0,10	—
129	500754,91	1273838,43	Аналитический метод	0,10	—
130	500751,64	1273860,24	Аналитический метод	0,10	—
131	500747,67	1273859,65	Аналитический метод	0,10	—
132	500750,96	1273837,81	Аналитический метод	0,10	—
133	500754,47	1273815,32	Аналитический метод	0,10	—
134	500769,18	1273791,58	Аналитический метод	0,10	—
135	500746,12	1273777,97	Аналитический метод	0,10	—
136	500748,15	1273774,52	Аналитический метод	0,10	—
137	500771,29	1273788,18	Аналитический метод	0,10	—
138	500789,07	1273759,67	Аналитический метод	0,10	—
139	500805,85	1273733,22	Аналитический метод	0,10	—
140	500818,53	1273704,27	Аналитический метод	0,10	—
141	500820,23	1273671,73	Аналитический метод	0,10	—
142	500823,09	1273636,31	Аналитический метод	0,10	—
143	500825,22	1273605,04	Аналитический метод	0,10	—
144	500827,08	1273580,15	Аналитический метод	0,10	—
145	500829,44	1273550,62	Аналитический метод	0,10	—
146	500836,76	1273535,99	Аналитический метод	0,10	—
147	500821,48	1273520,48	Аналитический метод	0,10	—
148	500824,33	1273517,67	Аналитический метод	0,10	—
149	500839,48	1273533,04	Аналитический метод	0,10	—
150	500858,80	1273520,71	Аналитический метод	0,10	—
151	500884,64	1273502,56	Аналитический метод	0,10	—
152	500882,72	1273476,75	Аналитический метод	0,10	—
153	500880,60	1273451,51	Аналитический метод	0,10	—
154	500878,79	1273432,59	Аналитический метод	0,10	—

1	2	3	4	5	6
155	500895,43	1273400,83	Аналитический метод	0,10	—
1	500898,97	1273402,69	Аналитический метод	0,10	—

3. Сведения о характерных точках части (частей) границы объекта

Обозначение характерных точек части границы	Координаты, м		Метод определения координат характерной точки	Средняя квадратическа я погрешность положения характерной точки (M _i), м	Описание обозначения точки на местности (при наличии)
	X	Y			
1	2	3	4	5	6
Часть № —					
—	—	—	—	—	—

ОПИСАНИЕ МЕСТОПОЛОЖЕНИЯ ГРАНИЦ





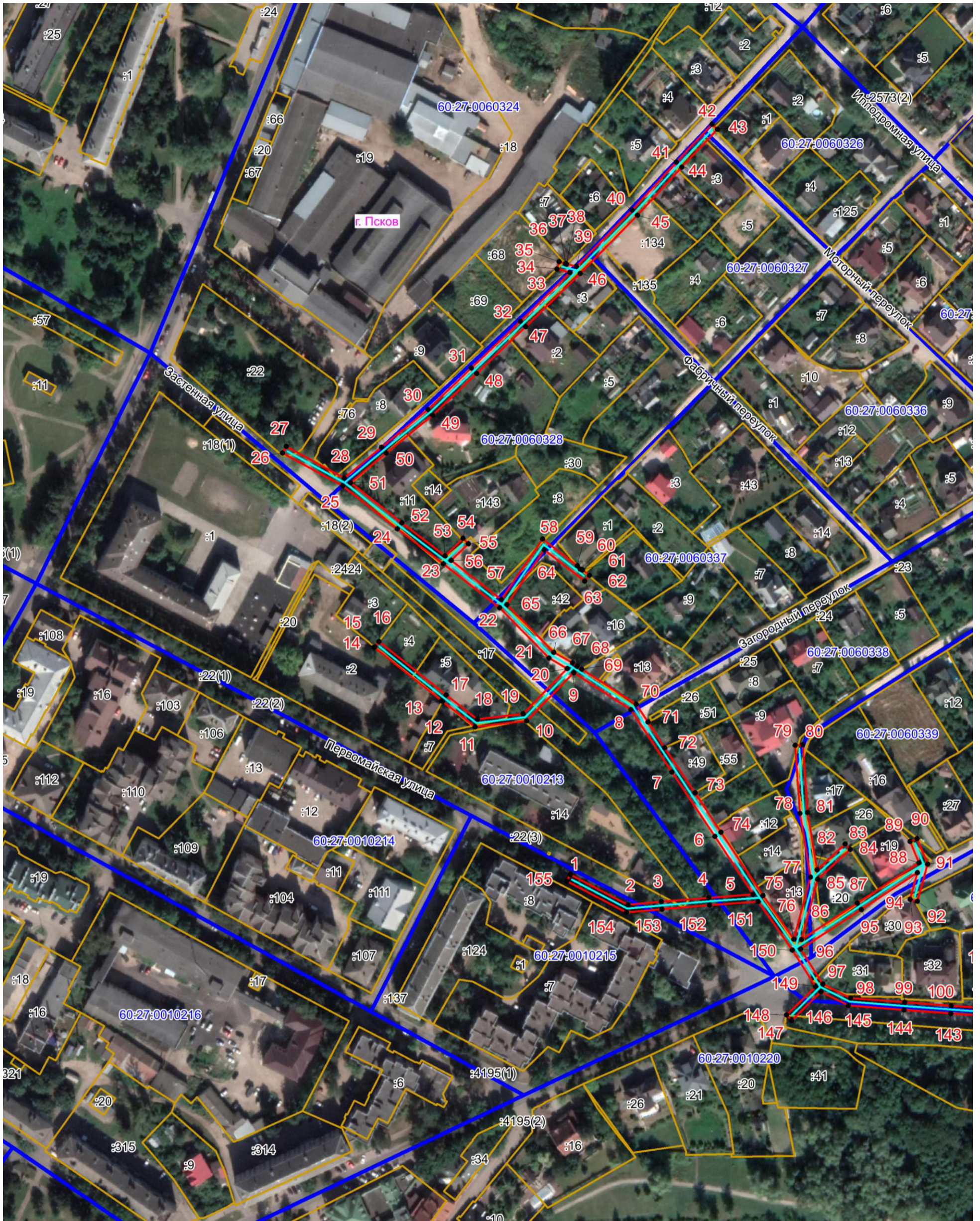

Публичный сервитут объекта электросетевого хозяйства ВЛ-0,4 кВ №1 от ТП №38
(наименование объекта, местоположение границ которого описано (далее - объект))

План границ объекта

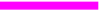

Масштаб 1:2000

Используемые условные знаки и обозначения:

-  Объект электросетевого хозяйства
-  Граница публичного сервитута объекта электросетевого хозяйства
-  Обозначение и номер характерной точки границы публичного сервитута
-  Граница муниципального образования, сведения о котором внесены в ЕГРН
-  Граница населенного пункта, сведения о котором внесены в ЕГРН
-  60:27:0900106 Граница и кадастровый номер кадастрового квартала
-  :123 Граница и обозначение земельного участка, сведения о котором внесены в ЕГРН



Кадастровый инженер

Подпись

Дата 24.02.2022 г.

Место для оттиска печати (при наличии) лица, составившего описание местоположения границ объекта

Бармашов А.В.

ОПИСАНИЕ МЕСТОПОЛОЖЕНИЯ ГРАНИЦ

Публичный сервитут объекта электросетевого хозяйства ВЛ-0,4 кВ №1 от ТП №38
(наименование объекта, местоположение границ которого описано (далее - объект))

План границ объекта



Масштаб 1:2000

Используемые условные знаки и обозначения:

- Объект электросетевого хозяйства
- Граница публичного сервитута объекта электросетевого хозяйства
- Обозначение и номер характерной точки границы публичного сервитута
- Граница муниципального образования, сведения о котором внесены в ЕГРН
- Граница населенного пункта, сведения о котором внесены в ЕГРН
- Граница и кадастровый номер кадастрового квартала
- Граница и обозначение земельного участка, сведения о котором внесены в ЕГРН

Кадастровый инженер
Бармашов
Антон
Викторович

Подпись _____
Дата 24.02.2022 г.
Место для оттиска печати (при наличии) лица, составившего описание местоположения границ объекта

Бармашов А.В.