

ОПИСАНИЕ МЕСТОПОЛОЖЕНИЯ ГРАНИЦ

Публичный сервитут объекта электросетевого хозяйства ВЛИ-0,4 кВ ТП 538-Л1
(наименование объекта, местоположение границ которого описано (далее - объект))

Сведения об объекте		
№ п/п	Характеристики объекта	Описание характеристик
1	2	3
1	Местоположение объекта	Российская Федерация, Псковская область, г. Псков
2	Площадь объекта ± величина погрешности определения площади ($P \pm \Delta P$)	1526±14 кв.м
3	Иные характеристики объекта	<p>Публичный сервитут под объект электросетевого хозяйства Цель установления: В соответствии со ст. 39.37 Земельного Кодекса Российской Федерации «Цели установления публичного сервитута». В порядке, предусмотренном настоящей главой, публичный сервитут устанавливается для использования земельных участков и (или) земель в следующих целях: п.1. Размещение объектов электросетевого хозяйства, тепловых сетей, водопроводных сетей, сетей водоотведения, линий и сооружений связи, линейных объектов системы газоснабжения, нефтепроводов и нефтепродуктопроводов, их неотъемлемых технологических частей, если указанные объекты являются объектами федерального, регионального или местного значения, либо необходимы для организации электро-, газо-, тепло-, водоснабжения населения и водоотведения, подключения (технологического присоединения) к сетям инженерно-технического обеспечения, либо переносятся в связи с изъятием земельных участков, на которых они ранее располагались, для государственных или муниципальных нужд (далее также - инженерные сооружения). Срок установления публичного сервитута - 49 лет.</p> <p>Срок публичного сервитута составляет 49 лет и установлен в пользу публичного акционерного общества «Россети Северо-Запад».</p> <p>Юридический адрес: 196247, г. Санкт-Петербург, площадь Конституции, дом 3, литер А, помещение 16Н, E-mail: main@pskovenergo.ru</p> <p>Наименование объекта публичного сервитута: ВЛИ-0,4 кВ ТП 538-Л1 Кадастровый район: 60:27</p>

Сведения о местоположении границ объекта

1. Система координат МСК 60 (Зона-1)

2. Сведения о характерных точках границ объекта

Обозначение характерных точек границ	Координаты, м		Метод определения координат характерной точки	Средняя квадратическая погрешность положения характерной точки (M_t), м	Описание обозначения точки на местности (при наличии)
	X	Y			
1	2	3	4	5	6
1	502364,55	1272214,08	Аналитический метод	0,10	—
2	502349,72	1272180,81	Аналитический метод	0,10	—
3	502332,28	1272142,71	Аналитический метод	0,10	—
4	502315,84	1272106,68	Аналитический метод	0,10	—
5	502333,31	1272081,90	Аналитический метод	0,10	—
6	502353,95	1272052,49	Аналитический метод	0,10	—
7	502324,56	1272033,15	Аналитический метод	0,10	—
8	502291,40	1272009,56	Аналитический метод	0,10	—
9	502293,72	1272006,28	Аналитический метод	0,10	—
10	502326,83	1272029,86	Аналитический метод	0,10	—
11	502356,43	1272049,35	Аналитический метод	0,10	—
12	502372,34	1272030,10	Аналитический метод	0,10	—
13	502347,79	1272013,17	Аналитический метод	0,10	—
14	502324,03	1271997,60	Аналитический метод	0,10	—
15	502326,23	1271994,24	Аналитический метод	0,10	—
16	502350,03	1272009,89	Аналитический метод	0,10	—
17	502378,20	1272029,30	Аналитический метод	0,10	—
18	502359,69	1272051,55	Аналитический метод	0,10	—
19	502386,41	1272069,93	Аналитический метод	0,10	—
20	502384,15	1272073,22	Аналитический метод	0,10	—
21	502357,27	1272054,72	Аналитический метод	0,10	—
22	502336,57	1272084,22	Аналитический метод	0,10	—
23	502320,43	1272107,08	Аналитический метод	0,10	—
24	502335,92	1272141,02	Аналитический метод	0,10	—
25	502353,36	1272179,14	Аналитический метод	0,10	—
26	502368,22	1272212,48	Аналитический метод	0,10	—
1	502364,55	1272214,08	Аналитический метод	0,10	—

3. Сведения о характерных точках части (частей) границы объекта

Обозначение характерных точек части границы	Координаты, м		Метод определения координат характерной точки	Средняя квадратическая погрешность положения характерной точки (M_t), м	Описание обозначения точки на местности (при наличии)
	X	Y			
1	2	3	4	5	6
Часть № —					
—	—	—	—	—	—

ОПИСАНИЕ МЕСТОПОЛОЖЕНИЯ ГРАНИЦ





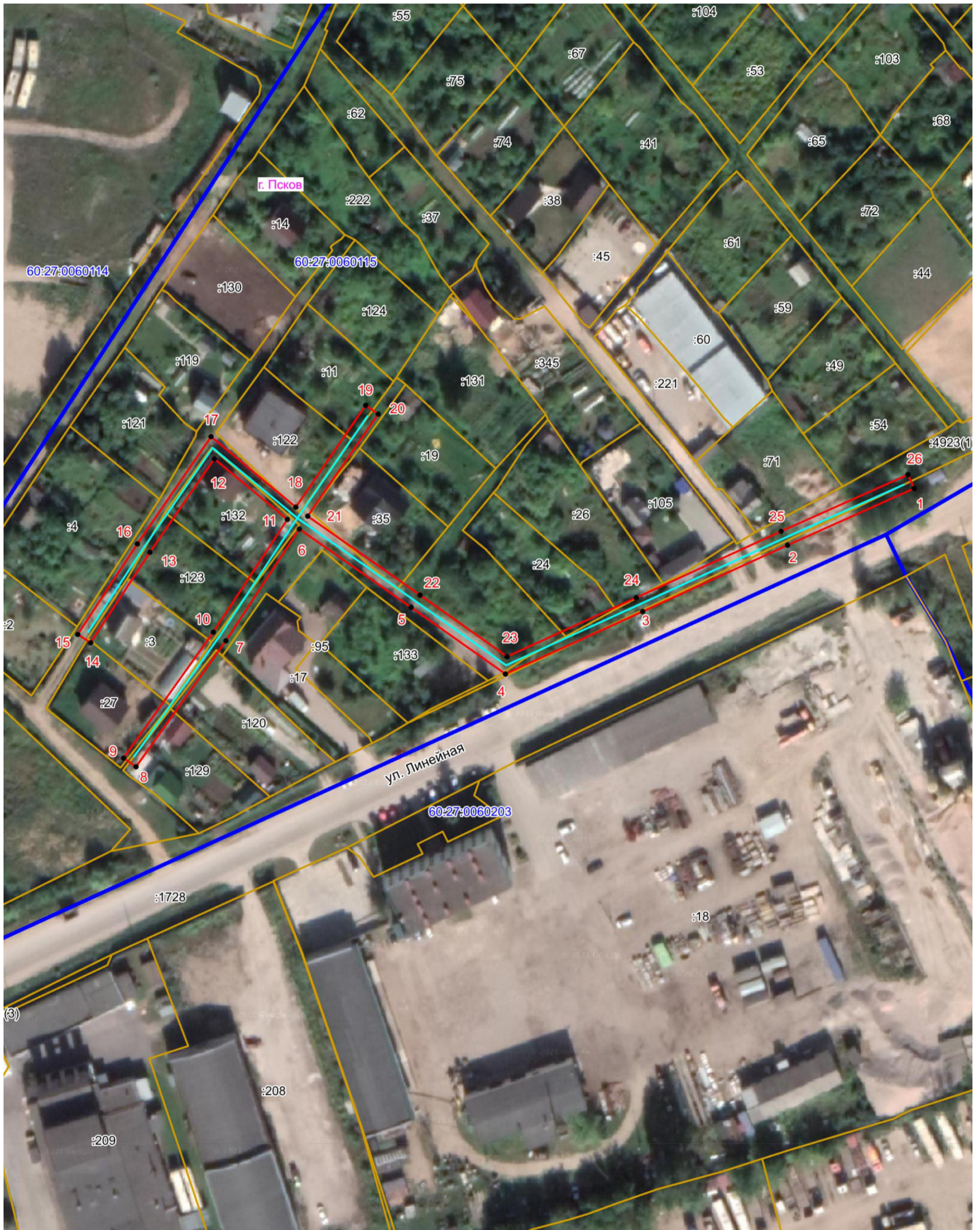

Публичный сервитут объекта электросетевого хозяйства ВЛИ-0,4 кВ ТП 538-Л1
(наименование объекта, местоположение границ которого описано (далее - объект))

План границ объекта



Масштаб 1:1000

Используемые условные знаки и обозначения:

-  Объект электросетевого хозяйства
-  Граница публичного сервитута объекта электросетевого хозяйства
-  1 Обозначение и номер характерной точки границы публичного сервитута
-  Граница муниципального образования, сведения о котором внесены в ЕГРН
-  Граница населенного пункта, сведения о котором внесены в ЕГРН
-  60:27:0900106 Граница и кадастровый номер кадастрового квартала
-  :123 Граница и обозначение земельного участка, сведения о котором внесены в ЕГРН



Кадастровый инженер

Подпись

Дата 03.03.2022 г.

Место для оттиска печати (при наличии) лица, составившего описание местоположения границ объекта

Бармашов А.В.