

ОПИСАНИЕ МЕСТОПОЛОЖЕНИЯ ГРАНИЦ

Публичный сервитут объекта электросетевого хозяйства ВЛ-0,4 кВ №1, №2 от ТП №1
(наименование объекта, местоположение границ которого описано (далее - объект))

Сведения об объекте		
№ п/п	Характеристики объекта	Описание характеристик
1	2	3
1	Местоположение объекта	Российская Федерация, Псковская область, г. Псков
2	Площадь объекта ± величина погрешности определения площади ($P \pm \Delta P$)	7743±31 кв.м
3	Иные характеристики объекта	<p>Публичный сервитут под объект электросетевого хозяйства Цель установления: В соответствии со ст. 39.37 Земельного Кодекса Российской Федерации «Цели установления публичного сервитута». В порядке, предусмотренном настоящей главой, публичный сервитут устанавливается для использования земельных участков и (или) земель в следующих целях: п.1. Размещение объектов электросетевого хозяйства, тепловых сетей, водопроводных сетей, сетей водоотведения, линий и сооружений связи, линейных объектов системы газоснабжения, нефтепроводов и нефтепродуктопроводов, их неотъемлемых технологических частей, если указанные объекты являются объектами федерального, регионального или местного значения, либо необходимы для организации электро-, газо-, тепло-, водоснабжения населения и водоотведения, подключения (технологического присоединения) к сетям инженерно-технического обеспечения, либо переносятся в связи с изъятием земельных участков, на которых они ранее располагались, для государственных или муниципальных нужд (далее также - инженерные сооружения). Срок установления публичного сервитута - 49 лет. Срок публичного сервитута составляет 49 лет и установлен в пользу публичного акционерного общества «Россети Северо-Запад». Юридический адрес: 196247, г. Санкт-Петербург, площадь Конституции, дом 3, литер А, помещение 16Н, E-mail: main@pskovenergo.ru Наименование объекта публичного сервитута: ВЛ-0,4 кВ №1, №2 от ТП №1 Кадастровый район: 60:27</p>

Сведения о местоположении границ объекта

1. Система координат МСК 60 (Зона-1)

2. Сведения о характерных точках границ объекта

Обозначение характерных точек границ	Координаты, м		Метод определения координат характерной точки	Средняя квадратическая погрешность положения характерной точки (M _i), м	Описание обозначения точки на местности (при наличии)
	X	Y			
1	2	3	4	5	6
1	502147,54	1270136,73	Аналитический метод	0,10	—
2	502138,59	1270170,89	Аналитический метод	0,10	—
3	502126,08	1270216,50	Аналитический метод	0,10	—
4	502117,92	1270243,21	Аналитический метод	0,10	—
5	502108,83	1270274,72	Аналитический метод	0,10	—
6	502098,43	1270310,27	Аналитический метод	0,10	—
7	502088,59	1270343,93	Аналитический метод	0,10	—
8	502081,29	1270370,62	Аналитический метод	0,10	—
9	502073,34	1270410,21	Аналитический метод	0,10	—
10	502066,05	1270448,21	Аналитический метод	0,10	—
11	502058,19	1270487,94	Аналитический метод	0,10	—
12	502054,70	1270524,14	Аналитический метод	0,10	—
13	502057,16	1270567,07	Аналитический метод	0,10	—
14	502055,66	1270567,91	Аналитический метод	0,10	—
15	502046,85	1270558,60	Аналитический метод	0,10	—
16	502034,23	1270595,31	Аналитический метод	0,10	—
17	502032,62	1270595,57	Аналитический метод	0,10	—
18	502012,64	1270565,30	Аналитический метод	0,10	—
19	502015,98	1270563,10	Аналитический метод	0,10	—
20	502032,48	1270588,10	Аналитический метод	0,10	—
21	502044,84	1270552,16	Аналитический метод	0,10	—
22	502046,15	1270552,02	Аналитический метод	0,10	—
23	502052,69	1270558,95	Аналитический метод	0,10	—
24	502050,69	1270524,06	Аналитический метод	0,10	—
25	502054,23	1270487,36	Аналитический метод	0,10	—
26	502061,51	1270450,58	Аналитический метод	0,10	—
27	502046,70	1270454,49	Аналитический метод	0,10	—
28	502045,62	1270454,18	Аналитический метод	0,10	—
29	502044,75	1270450,87	Аналитический метод	0,10	—
30	502062,36	1270446,22	Аналитический метод	0,10	—
31	502069,20	1270410,57	Аналитический метод	0,10	—
32	502057,50	1270400,30	Аналитический метод	0,10	—
33	502060,14	1270397,29	Аналитический метод	0,10	—
34	502070,10	1270406,03	Аналитический метод	0,10	—
35	502077,15	1270370,96	Аналитический метод	0,10	—
36	502066,59	1270362,42	Аналитический метод	0,10	—
37	502069,11	1270359,30	Аналитический метод	0,10	—
38	502078,23	1270366,68	Аналитический метод	0,10	—
39	502084,75	1270342,84	Аналитический метод	0,10	—
40	502094,59	1270309,15	Аналитический метод	0,10	—
41	502104,99	1270273,60	Аналитический метод	0,10	—
42	502114,09	1270242,07	Аналитический метод	0,10	—
43	502122,24	1270215,39	Аналитический метод	0,10	—
44	502134,73	1270169,85	Аналитический метод	0,10	—

1	2	3	4	5	6
45	502143,67	1270135,72	Аналитический метод	0,10	—
1	502147,54	1270136,73	Аналитический метод	0,10	—
46	502075,20	1270697,50	Аналитический метод	0,10	—
47	502080,47	1270735,43	Аналитический метод	0,10	—
48	502076,52	1270735,98	Аналитический метод	0,10	—
49	502071,23	1270698,05	Аналитический метод	0,10	—
46	502075,20	1270697,50	Аналитический метод	0,10	—
50	502249,77	1270231,92	Аналитический метод	0,10	—
51	502271,52	1270261,43	Аналитический метод	0,10	—
52	502291,77	1270288,69	Аналитический метод	0,10	—
53	502306,91	1270309,46	Аналитический метод	0,10	—
54	502321,96	1270329,61	Аналитический метод	0,10	—
55	502293,47	1270350,57	Аналитический метод	0,10	—
56	502267,20	1270367,47	Аналитический метод	0,10	—
57	502270,15	1270386,72	Аналитический метод	0,10	—
58	502290,92	1270413,50	Аналитический метод	0,10	—
59	502311,46	1270440,41	Аналитический метод	0,10	—
60	502331,69	1270466,49	Аналитический метод	0,10	—
61	502353,51	1270494,04	Аналитический метод	0,10	—
62	502368,82	1270527,31	Аналитический метод	0,10	—
63	502391,55	1270549,21	Аналитический метод	0,10	—
64	502416,10	1270571,31	Аналитический метод	0,10	—
65	502444,48	1270597,73	Аналитический метод	0,10	—
66	502411,78	1270626,43	Аналитический метод	0,10	—
67	502378,19	1270653,18	Аналитический метод	0,10	—
68	502347,11	1270677,89	Аналитический метод	0,10	—
69	502314,61	1270704,38	Аналитический метод	0,10	—
70	502306,51	1270745,93	Аналитический метод	0,10	—
71	502297,10	1270791,91	Аналитический метод	0,10	—
72	502293,18	1270791,11	Аналитический метод	0,10	—
73	502302,21	1270747,00	Аналитический метод	0,10	—
74	502268,32	1270738,32	Аналитический метод	0,10	—
75	502269,30	1270734,45	Аналитический метод	0,10	—
76	502303,00	1270743,08	Аналитический метод	0,10	—
77	502310,65	1270703,80	Аналитический метод	0,10	—
78	502296,79	1270686,38	Аналитический метод	0,10	—
79	502277,57	1270656,96	Аналитический метод	0,10	—
80	502280,92	1270654,77	Аналитический метод	0,10	—
81	502300,04	1270684,04	Аналитический метод	0,10	—
82	502313,09	1270700,45	Аналитический метод	0,10	—
83	502344,60	1270674,77	Аналитический метод	0,10	—
84	502375,70	1270650,04	Аналитический метод	0,10	—
85	502409,22	1270623,36	Аналитический метод	0,10	—
86	502438,52	1270597,64	Аналитический метод	0,10	—
87	502413,40	1270574,26	Аналитический метод	0,10	—
88	502388,83	1270552,14	Аналитический метод	0,10	—
89	502369,18	1270533,22	Аналитический метод	0,10	—
90	502369,31	1270560,96	Аналитический метод	0,10	—
91	502367,79	1270587,73	Аналитический метод	0,10	—
92	502366,49	1270588,62	Аналитический метод	0,10	—
93	502363,75	1270588,46	Аналитический метод	0,10	—
94	502365,31	1270560,86	Аналитический метод	0,10	—
95	502365,16	1270528,94	Аналитический метод	0,10	—

1	2	3	4	5	6
96	502350,08	1270496,16	Аналитический метод	0,10	—
97	502330,03	1270470,84	Аналитический метод	0,10	—
98	502314,03	1270489,03	Аналитический метод	0,10	—
99	502290,14	1270503,09	Аналитический метод	0,10	—
100	502264,08	1270518,48	Аналитический метод	0,10	—
101	502247,54	1270528,35	Аналитический метод	0,10	—
102	502255,48	1270546,08	Аналитический метод	0,10	—
103	502268,93	1270566,98	Аналитический метод	0,10	—
104	502289,22	1270598,51	Аналитический метод	0,10	—
105	502285,86	1270600,67	Аналитический метод	0,10	—
106	502266,84	1270571,12	Аналитический метод	0,10	—
107	502244,72	1270590,95	Аналитический метод	0,10	—
108	502242,05	1270587,97	Аналитический метод	0,10	—
109	502264,65	1270567,71	Аналитический метод	0,10	—
110	502251,96	1270547,99	Аналитический метод	0,10	—
111	502242,44	1270526,74	Аналитический метод	0,10	—
112	502262,04	1270515,04	Аналитический метод	0,10	—
113	502288,10	1270499,64	Аналитический метод	0,10	—
114	502311,45	1270485,91	Аналитический метод	0,10	—
115	502327,52	1270467,65	Аналитический метод	0,10	—
116	502308,28	1270442,85	Аналитический метод	0,10	—
117	502287,76	1270415,94	Аналитический метод	0,10	—
118	502266,35	1270388,35	Аналитический метод	0,10	—
119	502263,15	1270367,48	Аналитический метод	0,10	—
120	502244,91	1270350,51	Аналитический метод	0,10	—
121	502229,82	1270361,51	Аналитический метод	0,10	—
122	502207,36	1270341,59	Аналитический метод	0,10	—
123	502182,97	1270321,37	Аналитический метод	0,10	—
124	502185,53	1270318,28	Аналитический метод	0,10	—
125	502209,96	1270338,55	Аналитический метод	0,10	—
126	502230,07	1270356,39	Аналитический метод	0,10	—
127	502242,32	1270347,46	Аналитический метод	0,10	—
128	502225,98	1270323,41	Аналитический метод	0,10	—
129	502205,91	1270294,87	Аналитический метод	0,10	—
130	502190,23	1270271,78	Аналитический метод	0,10	—
131	502172,74	1270288,20	Аналитический метод	0,10	—
132	502170,00	1270285,28	Аналитический метод	0,10	—
133	502190,91	1270265,66	Аналитический метод	0,10	—
134	502209,20	1270292,60	Аналитический метод	0,10	—
135	502229,28	1270321,14	Аналитический метод	0,10	—
136	502246,59	1270346,63	Аналитический метод	0,10	—
137	502265,25	1270363,97	Аналитический метод	0,10	—
138	502291,20	1270347,27	Аналитический метод	0,10	—
139	502316,34	1270328,77	Аналитический метод	0,10	—
140	502303,69	1270311,83	Аналитический метод	0,10	—
141	502288,55	1270291,05	Аналитический метод	0,10	—
142	502268,30	1270263,81	Аналитический метод	0,10	—
143	502246,54	1270234,28	Аналитический метод	0,10	—
50	502249,77	1270231,92	Аналитический метод	0,10	—

3. Сведения о характерных точках части (частей) границы объекта

Обозначение характерных точек части границы	Координаты, м		Метод определения координат характерной точки	Средняя квадратическа я погрешность положения характерной точки (M_i), м	Описание обозначения точки на местности (при наличии)
	X	Y			
1	2	3	4	5	6
Часть № —					
—	—	—	—	—	—

ОПИСАНИЕ МЕСТОПОЛОЖЕНИЯ ГРАНИЦ





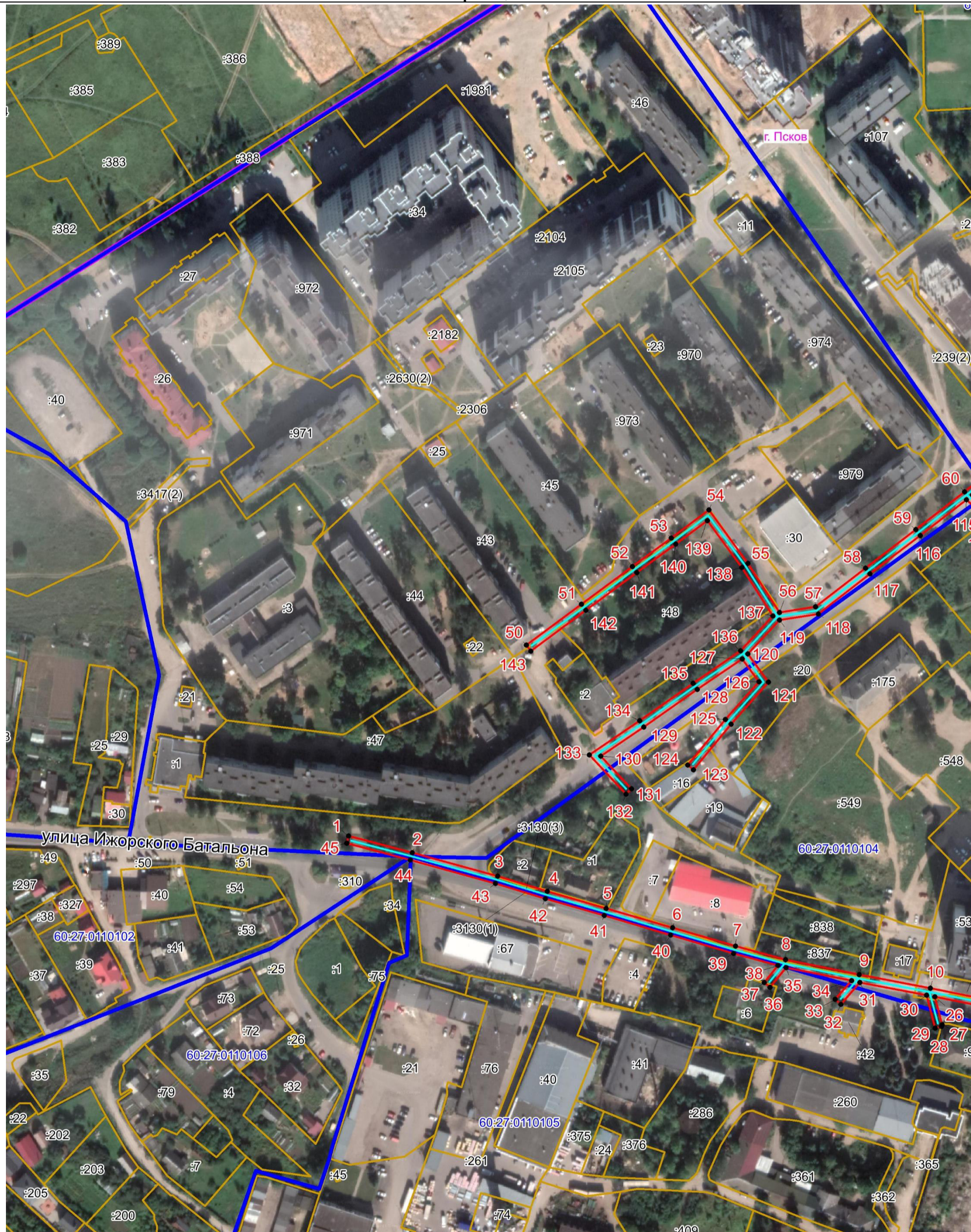

Публичный сервитут объекта электросетевого хозяйства ВЛ-0,4 кВ №1, №2 от ТП №1
(наименование объекта, местоположение границ которого описано (далее - объект))

План границ объекта



Масштаб 1:2000

Используемые условные знаки и обозначения:

-  Объект электросетевого хозяйства
-  Граница публичного сервитута объекта электросетевого хозяйства
-  Обозначение и номер характерной точки границы публичного сервитута
-  Граница муниципального образования, сведения о котором внесены в ЕГРН
-  Граница населенного пункта, сведения о котором внесены в ЕГРН
-  Граница и кадастровый номер кадастрового квартала
-  Граница и обозначение земельного участка, сведения о котором внесены в ЕГРН



Кадастровый инженер

Подпись

Дата 12.05.2022 г.

Место для оттиска печати (при наличии) лица, составившего описание местоположения границ объекта

Бармашов А.В.

ОПИСАНИЕ МЕСТОПОЛОЖЕНИЯ ГРАНИЦ





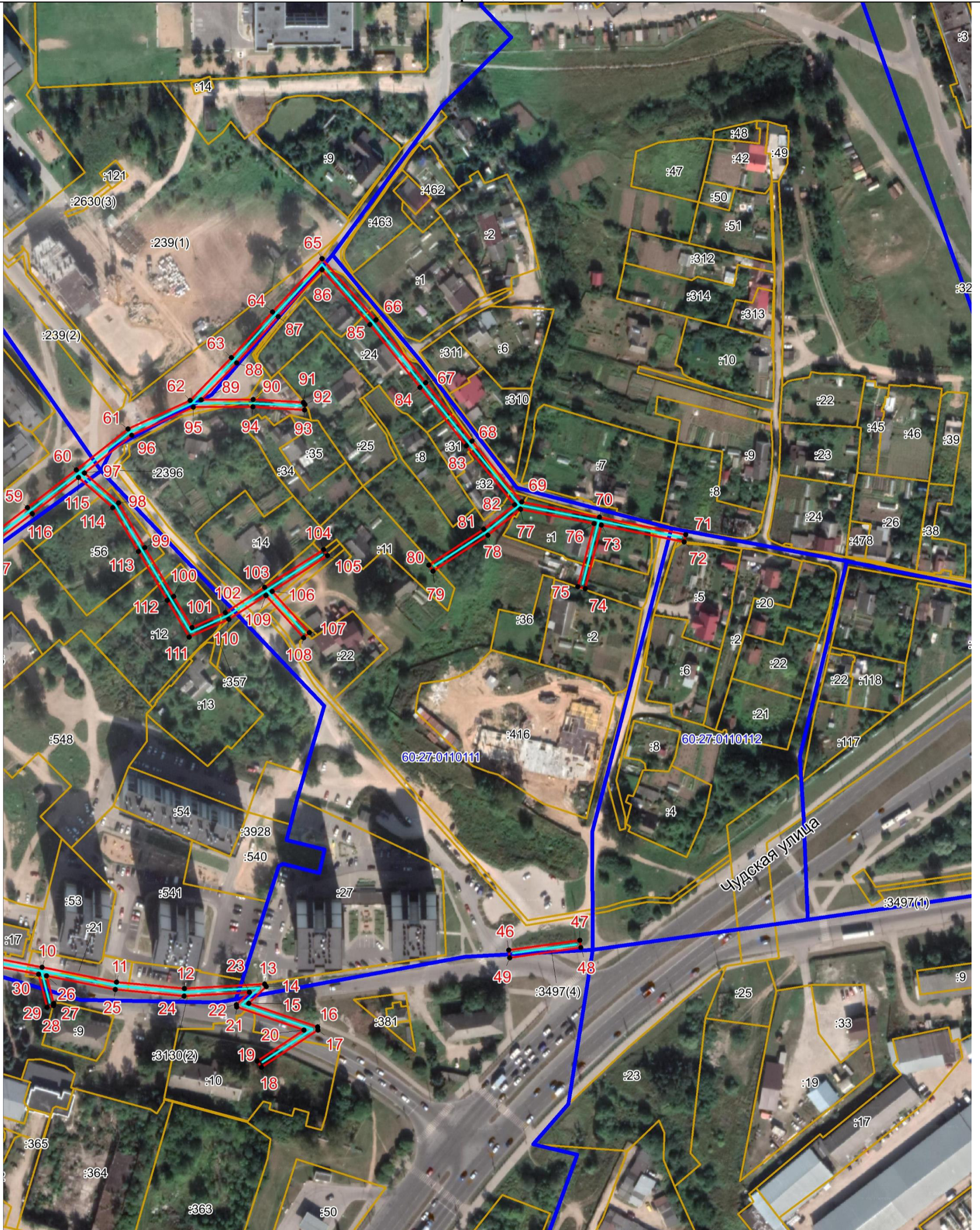

Публичный сервитут объекта электросетевого хозяйства ВЛ-0,4 кВ №1, №2 от ТП №1
(наименование объекта, местоположение границ которого описано (далее - объект))

План границ объекта



Масштаб 1:2000

Используемые условные знаки и обозначения:

-  Объект электросетевого хозяйства
-  Граница публичного сервитута объекта электросетевого хозяйства
-  1 Обозначение и номер характерной точки границы публичного сервитута
-  Граница муниципального образования, сведения о котором внесены в ЕГРН
-  Граница населенного пункта, сведения о котором внесены в ЕГРН
-  60:27:0900106 Граница и кадастровый номер кадастрового квартала
-  :123 Граница и обозначение земельного участка, сведения о котором внесены в ЕГРН



Кадастровый инженер

Подпись

Дата 12.05.2022 г.

Место для оттиска печати (при наличии) лица, составившего описание местоположения границ объекта

Бармашов А.В.